



特集 敬老会

- 4 農業委員会委員一般選挙
- 5 「市町村対抗駅伝競走大会」選手募集
- 6 介護保険サービスの利用の仕方
- 8 公共下水道工事にご協力を
- 10 VIVAきたなごや
- 12 暮らしの情報
- 19 相談コーナー
- 21 いきいき健康ガイド
- 22 イベント・施設情報

『広島の火』で平和への想いを一つに



北名古屋市 敬老会



ご長寿おめでとうございます

いつまでもお元気で！

とき 9月15日(金)

午後1時30分〜

ところ 健康ドーム

当日は、案内状を
お持ちください

長年にわたり社会に貢献された
お年寄りの皆さんに感謝し、その長
寿をお祝いするため、楽しいアトラ
クションを盛り込んだ「北名古屋市
敬老会」を開催します。対象は、満
75歳以上の方(昭和6年12月31日以
前生まれの方)です。

当日は、郵送された案内状と引き
換えに記念品をお渡ししますので、
案内状を忘れずにご持参く
ださい。なお、当日ご都合の
悪い方は、9月29日(金)まで
に旧師勝町にお住まいの方
は福祉東グループ(東庁舎)、
旧西春町にお住まいの方は福
祉西グループ(西庁舎)でお受
けとりください。

お問い合わせは、福祉西グループ

敬老金が贈られます

お年寄りの長寿を祝い、敬老金
が贈られますので、郵送された案
内状と印鑑を必ずご持参ください。
なお、当日都合の悪い方は、代理
の方でも結構です。

○満85歳から94歳の方に市から 1万円

○満95歳以上の方に市から 1万5000円

○数え年100歳の方に県から 3万円

歌と笑い

でお楽しみください

式典のあとは、漫才や歌謡シヨ
ーなどでお楽しみください。



昭和のいるこいる



ザ・ラッキー



しみず真知子



会場(健康ドーム)までの案内図

当日は、下記の時刻表のとおり、送迎バスが運行されますので
ご利用ください。



1号車

時間	乗降場所
12:00	西小学校南交差点西
02	天王山児童遊園北
05	西春市場前
10	さかえ荘東
12	鹿田上谷電話ボックス西
22	やよい保育園南
25	熊之庄古井公園前
30	農協坂巻支店前
35	名鉄住宅前
42	健康ドーム(会場)



2号車

時間	乗降場所
11:50	名師橋交差点北
55	旧久地野バス停
57	旧高田寺バス停
12:00	旧片場バス停
02	旧道毛バス停
05	旧六ツ師バス停
08	六多橋交差点西
10	東公民館前
13	大学前
15	東部水道企業団東
20	薬師寺公民館前
22	熊之庄レモン橋西
25	堤下住宅前
27	山の前住宅前
30	熊之庄小鳥交差点北
32	普門寺西
42	健康ドーム(会場)



3号車

時間	乗降場所
12:00	高田寺薬師堂前
02	南小学校東
05	二子中央公園西
10	ふたば荘北
12	雇用促進住宅北
20	鹿田栄南交差点北
23	鹿田新宮神社前
25	鹿田交差点南
38	健康ドーム(会場)



5号車

時間	乗降場所
12:00	井瀬木郷南
02	高田寺北交差点北
05	片場郷西
07	六ツ師宮西交差点南
12	ネオポリス住宅中央
17	高田寺住宅南遊園地前
27	健康ドーム(会場)

「高齢者福祉施設」休館のお知らせ

憩いの家「さかえ荘・さくら荘・ふたば荘」は、敬老会のため9月15日(金)を臨時休館といたします。



1号車

地区	時間	乗降場所
加島新田	11:50	サンショップモリ前
九之坪	12:00	瀬戸信用金庫前
会場	05	健康ドーム
駅前・西新町・三和会	12:15	夢屋書店西側
会場	20	健康ドーム



2号車

地区	時間	乗降場所
九之坪	11:50	十所社
会場	55	健康ドーム
西之保	12:10	市役所西庁舎分館南側
弥勒寺・犬井・青野	15	西春交番北側
会場	25	健康ドーム



3号車

地区	時間	乗降場所
中之郷	11:50	中之郷出荷場
会場	12:00	健康ドーム
宇福寺	12:15	真福寺東側
石橋	20	陽だまりハウス前
会場	30	健康ドーム



5号車

地区	時間	乗降場所
徳重	11:50	中日紙工前
米野	55	憩いの家とくしげ前
会場	12:05	健康ドーム
法成寺・北野	12:15	法成寺公会堂
鍛冶ヶ一色	20	鍛冶ヶ一色公会堂
鍛冶ヶ一色	22	丸万給食前
山之腰	25	喫茶松葉東側
会場	35	健康ドーム



6号車

地区	時間	乗降場所
岡・九之坪	11:50	電化ワールド西春店前(岡道信号北側)
会場	55	健康ドーム
沖村東部・野崎	12:10	東ノ郷児童遊園
沖村西部	15	沖村保育園北側
会場	25	健康ドーム

北名古屋市長誕生1周年を記念して

第九を歌いませんか!



本市生誕1周年を記念して、平成19年4月に開催される『第九演奏会』の参加者を募集します。経験者を問わず、歌が好きな方ならどなたでも参加できます。なお、10月から約半年間の練習を経て本番に望みます。

応募資格 市内在住・在勤・在学の方

募集人員 2000人程度

参加費 1000円程度(楽譜代)

練習日 10月からの毎週水曜日 午前10時～正午(初心者)、10

月からの毎週木曜日午後7時～9時(初心者以外)

練習会場 文化勤労会館

練習内容 ベートーヴェン交響曲第9番「歓喜の歌」を原語(ドイツ語)で歌います。

申込み 9月29日(金)までに生涯学習グループ(東庁舎)へ。

『第九演奏会』開催要項

とき 平成19年4月8日(日) 午後3時～(午後2時30分開場)

ところ 健康ドーム

指揮 古谷誠一氏(名古屋芸術大学教授)

演奏 北名古屋シティ管弦楽団

指導 野村富昭氏、山田正文氏

交響曲第9番「歓喜の歌」

ベートーヴェンの第九には、「平等」「博愛」「自由」の三原則が歌詞に盛り込まれており、人々が垣根を越えて融合を願う象徴として、世界中で歌われています。

お問い合わせは、生涯学習グループへ。

北名古屋市長行政改革推進委員会

スタート



8月4日、公募により決定した2人を含む10人の本市行政改革推進委員会委員に辞令が交付され、引き続き第1回の行政改革推進委員会が開催されました。

行政改革推進委員会は、社会経済情勢の変化に対応した簡素で効率的な市政を推進するため設置したもので、市長の諮問に応じて行政改革の推進に関する重要な事項を調査、審議します。

第1回の委員会では、行政改革の基本方針を審議し、行政改革大綱(10か年計画)および集中改革プラン(平成18年度から4か年計画)を策定することになりました。また、今後の委員会では、計画案の審議を進めていくことを確認されました。

なお、本市では、職員が一丸となって行政改革を進めるため、5月に市長を本部長とする行政改革推進本部を設置、またより実効性のある下部組織として幹事会、部会をあわせて設置しています。

お問い合わせは、行政改革推進室へ。

農業委員会委員一般選挙を行います

投票日は9月24日(日)

農業委員会委員の一般選挙を次のとおり行います。

◆告示 9月17日(日)

◆投票 とき 9月24日(日)午前7時～午後8時

ところ 市役所東庁舎ロビーおよび市役所西庁舎分館ロビー

◆期日前投票 とき 9月18日(月)～23日(土) 午前8時30分～午後8時

ところ 市役所西庁舎分館ロビー

立候補予定の方へ

立候補を予定される方は、9月12日(火)に届出書類の審査を行いますので、事前に市選挙管理委員会(西庁舎行政グループ内)で届出用紙の交付を受けてください。

なお、選挙権および被選挙権には、一定の要件が必要となります。

お問い合わせは、市選挙管理委員会(行政グループ内)へ。

第1回市町村対抗駅伝競走大会

北名古屋市代表選手を募集します



12月2日、愛・地球博記念公園を発着に行われる『第1回愛知県市町村対抗駅伝競走大会』の北名古屋市代表選手を募集します。この大会は、愛知万博を次世代へと語り継ぐと同時に、各市町村の交流、市町村合併後の一体化の促進、県民意識の高揚、県民スポーツの振興などを目的に開催されます。

お問い合わせは、スポーツグループへ。

応募要項

- 応募対象** 9月1日現在で市内在住・在勤の方。なお、県内の小・中学校、高校に在学する方は、保護者の居住地から参加。
ジュニア男子・女子
15歳以上20歳未満（昭和61年12月3日から平成3年4月1日までに生まれた方）
一般男子・女子
20歳以上40歳未満（昭和61年12月2日以前に生まれた方）
40歳以上（男女不問）
昭和41年12月2日以前に生まれた方
- 募集人員** ジュニア男子・女子 各2人（正・補欠選手）
一般男子・女子 各2人（正・補欠選手）
40歳以上 2人（正・補欠選手）
- 選考方法** 書類審査および10月9日（月）に開催される選考競技会で決定します。なお、会場は一宮総合運動場などで行われ、すべて現地集合となります。
- 申込み** 所定の用紙（スポーツグループまたは総合体育館にあります）に必要事項（競技歴など）を記入し、9月22日（金）までにスポーツグループ（東庁舎）へ。

第1区	5.03km	ジュニア男子
第2区	2.51km	中学生女子
第3区	1.03km	小学生男子
第4区	2.78km	中学生男子
第5区	1.03km	小学生女子
第6区	3.37km	ジュニア女子
第7区	4.09km	40歳以上 (男女不問)
第8区	4.09km	一般女子
第9区	4.82km	一般男子

※ 小中学生男子・女子は、市内各学校を通して募集します。

開催要項

とき

12月2日（土）午後1時スタート

ところ

愛・地球博記念公園内を発着点とする周回コース

主催

愛知陸上競技協会、東海テレビ放送

後援

愛知県、愛知県教育委員会

※ 補欠選手でも、大会当日に参加することが応募の条件となります。

10月1日、平成18年事業所・企業統計調査が全国一斉に行われます。9月下旬から愛知県知事が任命した調査員が皆さんの事業所へお伺いしますので、調査にご協力をお願いします。

この調査は、商店や工場、営業所、事務所、旅館、学習塾、病院、神社、お寺など、すべての事業所が対象となる大規模な調査です。調査結果は、産業振興計画や交通計画、防災対策など、国・県・市区町村が各種行政施策を進めていく上での重要な基礎資料となり、私たちのより良い暮らし、安心・安全な地域づくりに活用されます。

調査員は、「調査員証（顔写真付）」を携帯しています。なお、調査内容を他にもらしたり、統計以外の目的に使用することは、法律で固く禁じられていますので、安心してご協力ください。

お問い合わせは、企画・広報グループへ。

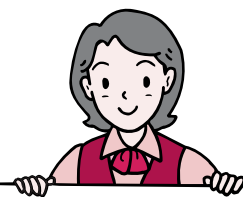

事業所・企業
統計調査に
ご協力ください

介護保険サービスの利用の仕方

～まずは要介護認定の申請を！～



サービスの利用を希望する方は、福祉グループに「要介護認定」の申請をしましょう。

① 申請する

介護サービスを利用するには、福祉(東・西)グループに要介護認定の申請をして「介護や支援が必要である」と認定されることが必要です。

申請をすると、認定調査や介護認定審査会を経て、介護が必要な状態かどうか、またどのくらいの介護が必要であるかが決まります。サービスが利用できるまでの流れをご紹介します。

お問い合わせは、福祉西グループへ。

認定調査

心身の状況を調べるために、本人と家族などへの聞き取り調査を行います。

コンピュータ判定

医師の意見書

介護認定審査会

認定調査の結果と医師の意見書をもとに、保健、医療、福祉の専門家が審査します。

② 要介護認定

在宅サービス

自宅に訪問を受けたり、施設に通所してサービスを利用します。

施設サービス

施設に入所してサービスを利用します。

○要介護1～5

④ 在宅、施設の利用

介護を必要とする度合い(要介護状態区分)は、申請から原則として30日以内に認定され、認定結果が通知されます。

○要支援1、要支援2
○要介護1～5

③ 認定結果の通知

どんなサービスをどのくらい利用するかという介護サービス計画(ケアプラン)をつくります。要介護の判定を受けた方は、居宅介護支援事業所へ、要支援の判定を受けた方は、地域包括支援センターへ計画の作成を依頼していただきます。

⑤ 介護サービス計画をつくる

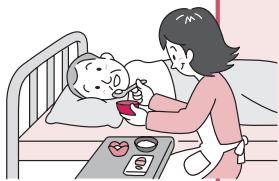

介護サービス計画に基づいてサービスを利用します。

原則として費用の1割が利用者負担となります。

⑥ サービスを利用する

更新の申請

認定の有効期間は原則として12か月です。介護を必要とする度合いに変化がなく、引き続きサービスを利用したい場合には、有効期間満了前に更新の申請をしてください。

変更の申請

介護を必要とする度合いに変化があった場合は、認定の有効期間内でも認定変更の申請をしていただくことができます。

グループへ。

お問い合わせは、福祉東グループへ。

介護保険で要支援1・2と認定された方や介護が必要になるおそれのある方に介護予防計画を作成し、自立した生活の支援をします。

○**介護予防の支援**
介護保険で要支援1・2と認定された方や介護が必要になるおそれのある方に介護予防計画を作成し、自立した生活の支援をします。

○**権利を守る**
高齢者が安心して暮らすための権利を守る支援をします。

○**相談を受ける**
高齢者やその家族の介護に関する相談に応じます。

○**こんな仕事をしています**
どうしたらよいかを考えます。

○**相談を受ける**
高齢者やその家族の介護に関する相談に応じます。

○**権利を守る**
高齢者が安心して暮らすための権利を守る支援をします。

○**相談を受ける**
高齢者やその家族の介護に関する相談に応じます。

○**こんな仕事をしています**
どうしたらよいかを考えます。

○**相談を受ける**
高齢者やその家族の介護に関する相談に応じます。

○**権利を守る**
高齢者が安心して暮らすための権利を守る支援をします。

○**相談を受ける**
高齢者やその家族の介護に関する相談に応じます。

○**こんな仕事をしています**
どうしたらよいかを考えます。

○**相談を受ける**
高齢者やその家族の介護に関する相談に応じます。

○**権利を守る**
高齢者が安心して暮らすための権利を守る支援をします。

○**相談を受ける**
高齢者やその家族の介護に関する相談に応じます。



介護予防の拠点
地域包括支援センターって、
どんなところ？

◆配食サービス事業

食事の調理が困難な高齢者のみの世帯の方などを対象に、昼食・夕食のお弁当をお届けします。

自己負担額 4000円(一食)

◆寝具乾燥サービス事業

寝具の衛生管理が困難な高齢者のみの世帯の方などを対象に、月1回寝具乾燥を行います。

自己負担額

寝具乾燥 2000円(月額)
寝具貸与 3000円(月額)

◆介護者支援金の支給

介護保険の要介護認定4または5の方を在宅で介護している主たる介護者に、介護者支援金を支給します。

支給額 5000円(月額)

◆徘徊高齢者家族支援事業

徘徊の見られる認知症の高齢の方や所在不明となるおそれのある障害を有する方が、行方不明になった場合に、委託事業者の指令センターへ位置確認を依頼します。

利用方法 委託事業者から貸与された発信端末機を認知症の高齢の方の衣服などに付けます。

自己負担額 5000円(月額)

ただし、委託事業者が発見現場へ駆けつける費用は、利用者負担となります。

◆老人日常生活用具給付事業

介護保険の品目でない福祉用具を給付します。

対象用具 電磁調理器(防火等の配慮が必要なひとり暮らしの高齢の方等を対象)、火災報知器(低所得の寝たきりの高齢の方またはひとり暮らしの高齢の方等を対象)、自動消火器(低所得の寝たきりの高齢の方またはひとり暮らしの高齢の方等を対象)

自己負担額 所得に応じて負担額があります。ただし、基準額を超えた場合は、全額利用者負担となります。

さまざまに

からだの不自由な高齢の方などへ

高齢者福祉制度



をご利用ください!



問合せ
福祉(東・西)グループ

◆介護用品支給支援事業

介護保険の要介護認定4または5の市町村民税非課税世帯の方を在宅で介護している方に、介護用品を支給します。

対象用品 紙おむつ、清拭剤等
支給範囲 年間7万5000円を上限に支給します。

◆老人福祉車・杖購入費補助事業

歩行に支障のある高齢の方を対象に、老人福祉車(シルバーカー)および杖の購入費の一部を補助します。

補助額

老人福祉車 購入金額の半額で5000円を限度とします。
杖 購入金額の半額で3000円を限度とします。

必要書類

印鑑、領収書、振込先の口座(郵便局は除く)

くるくるタクシー 福祉巡回バス 暫定運行開始

9月1日から、くるくるタクシーと福祉巡回バスが暫定運行を開始します。公共施設への行き来やお買い物などに、ぜひご利用ください。

利用料(1回)

○くるくるタクシー 1000円

○福祉巡回バス 無料

運行表

コース図、時刻表は、市役所(東・西庁舎)、総合福祉センターもえの丘、憩いの家(こくしげ)、さくら荘、ふたば荘、さかえ荘、高齢者活動センター(しあわせの家、ふれあいの家、生きがいの家)、陽だまりハウス、文化勤労会館、健康ドーム、総合体育館、東・西保健センターにあります。お問い合わせは、福祉西グループへ。



環境改善のための

公共下水道工事にご協力ください！

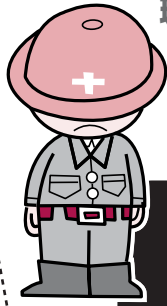

平成19年3月まで、公共下水道工事を主に図の路線で行っています。工事中(午前8時30分~午後5時)は、一部車両通行止めになる路線があります。工事区間は日によって変わりますので、現地の案内標識などをご覧ください。ご迷惑をおかけしますが、ご理解とご協力をお願いします。

お問い合わせは、下水道グループへ。



九之坪・鹿田地区

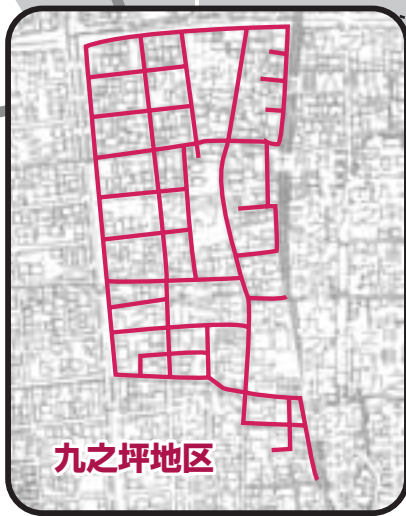

九之坪地区



九之坪・二子地区

ART AREA ROAD ART AREA ROAD ART AREA ROAD ART AREA ROAD ART AREA ROAD ART AREA ROAD



『ネガティブ』高瀬守(3年)

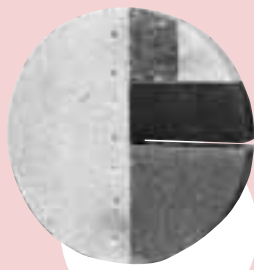

『集合体』宮崎祐衣(3年)

芸術の香り漂う「アート・エリア・ロード」(名古屋芸術大学西キャンパス北側)の学生展示場に新しく6体の彫刻が設置されました。
アート・エリア・ロードは、旧西春町が1988年に「アート」をキーワードに進めた街並みづくり事業で整備され、歩道には17体の彫刻が設置されています。ぜひ一度、ご覧ください。
お問い合わせは、企画・広報グループへ。



北名古屋市の新しい顔が勢揃い

児童手当の請求手続きはお済みですか？

期限までに請求がないと手当が受けられなくなりま

本年4月1日から、児童手当の支給対象が小学校6年生まで（12歳になった後初めての3月31日まで）に引き上げられました。新たに対象となる方で請求が済んでいない方は、9月29日（金）までに児童グループ（東庁舎）または西庁舎福祉総合窓口へ請求してください。

期限までに請求があった方に限り、4月にさかのぼって手当を支給します。それ以後は、請求があった翌月からの支給になりますのでご注意ください。

新たに対象となる方

○小学校4年生から6年生（平成6年4月2日から平成9年4月1日生まれまで）の児童を養育している方

○所得限度額が超過していて支給できなかつた方

請求に必要なもの

○印かん

○振込先の口座（郵便局以外）が確認できるもの（現在受給中の方は必要ありません）

○健康保険被保険者証等の写しまたは厚生年金等加入証明書（現在受給中の方および国民年金に加入の方は必要ありません。加入証明書の様式は請

求時にお渡しします。）

○平成17年1月2日以後に転入された方は、前住所地の市町村長が証明した平成17年度（平成16年分）児童手当所得証明書（平成18年1月2日以後に転入された方は平成18年度児童手当所得証明書も必要です）

お問い合わせは、児童グループへ。

木造住宅(無料)耐震診断募集

民間木造住宅の無料耐震診断の希望者を募集します。診断員は、県の耐震診断員養成講習を受講した地元の建築士ですので、安心して診断とアドバイスが受けられます。ぜひ、ご利用ください。

対象住宅 昭和56年5月31日以前に着工された在来軸組構法および伝統構法の木造住宅（戸建て、長屋、共同住宅、併用住宅で貸家を含む）で、2階建て以下のもの。また、現在も居住していること。

対象 住宅の所有者
募集数 100棟（先着順）
申込み 施設管理グループ

木造住宅耐震改修相談

市が実施する木造住宅の耐震診断を受けた方を対象に、地元の建築士が耐震改修の相談に応じます。ぜひ、ご利用ください。

とき 9月26日（火）午後1時～4時
ところ 市役所西庁舎 第3会議室
相談員 (社)愛知建築士会名古屋西支部会員の建築士
定員 4人（先着順）
申込み 9月6日（水）から施設管理グループへ。

各種手当の
現況届や所得状況届の
提出を忘れずに！

児童扶養手当、特別児童扶養

手当、県遺児手当、市遺児手当を受給されている方で、現況届や所得状況届の提出がお済みでない方は、早急に児童グループ（東庁舎）または西庁舎福祉総合窓口へ提出してください。

この手続きをされないと、8月分以降の手当を受給できなくなりますのでご注意ください。

お問い合わせは、児童グループへ。

ART AREA ROAD ART AREA ROAD ART AREA ROAD ART AREA ROAD ART AREA ROAD ART AREA ROAD



『首』小塚友彦（4年）



『True eye』青木万樹（4年）



『すわる』長坂伊紗（大学院2年）



『伸びる景』河面理栄（3年）

VIVA! きたなごや



市民まつり
師勝中学校

8/6



市民まつり
師勝中学校



平盆まつり
文化の森

8/5~6



平盆まつり
文化の森



7/29

万博の思い出がよみがえりました

愛・地球博(愛知万博)を振り返るイベント『リメンバー EXPO in 陽だまり2006』が行われました。この企画は、NPO法人「次世代健全育成サポートあひるっこ」が万博で培った理念を受け継いでいこうと開催。モリゾー、キッコロをはじめ、旧両町がフレンドシップ事業で交流した国の催しや紹介パネル、万博の様子を写した写真など、会場は万博の思い出一色に包まれました。



親子水泳教室
市民プール

7/25



8/1

住みよい市にするため、一致団結！

「夏の安全なまちづくり県民運動」の初日、総合体育館で防犯ボランティア団体合同出陣式が行われました。市内の防犯ボランティア15団体351人の皆さんに呼びかけ、150人が参加。パトロール用の腕章やベストなどの贈呈式を行った後、西枇杷島警察署員による防犯の講話を受講しました。合併前は、両町でそれぞれ活動されていた皆さん。犯罪のない住みよい市になるよう、気持ちもひとつになりました。

8/6



ラジオ体操の集い ジョギング・ウォーキング大会
師勝中学校



7/27

子ども水中運動くらぶ(西春高校生徒による水泳教室)
鴨田小学校



7/28

少年少女バスケットボール教室
総合体育館

7/25



夏休み親子料理教室
東公民館



7/19

児童、父母、西枇杷島署員による通学路点検
西春小学校区通学路

暮らしの情報



もえの丘 青空市場

取れたての新鮮な野菜等を販売します。ただし、商品がなくなり次第終了します。

とき 9月3日(日)午前8時30分～(毎月第一日曜日開催)

ところ 総合福祉センターもえの丘 東側

問合せ 社会福祉協議会

西春少年少女合唱団 第9回演奏会

日ごろの練習の成果を、ぜひご覧ください。

とき 10月1日(日)午後2時～(午後1時30分開場)

ところ 文化勤労会館 大ホール

内容 愛唱歌、組曲、合唱ミューシカルなど

問合せ 早川桂子 ☎(2)48026



ひまわり作業所まつり

とき 10月22日(日)午前10時～午後2時

ところ にしはるひまわり作業所

内容 バザー、模擬店、手づくりクッキーの販売、ミニSSL走行など

バザー品募集

バザー品が不足しています。ご家庭に不要なものがありましたら、ぜひご提供ください。なお、ご連絡いただければ、取りに伺います。

問合せ にしはるひまわり作業所 ☎(24)11118

あかつきまつり2006

とき 10月1日(日)午前10時～午後2時

ところ 総合体育館

内容 バザー、模擬店、青空舞台(楽器演奏、合唱など) ボランティア募集

当日、まつりの運営をお手伝いいただけるボランティアを募集します。ぜひ、ご協力ください。

問合せ あかつき共同作業所 ☎(25)0171

スポーツ・レクリエーション祭 2006

スポーツの秋です。みんなで楽しみながら、生涯スポーツにチャレンジしてみませんか。誰でも気軽に参加できる種目ばかり、参加者全員が楽しめる抽選会もあります。

どなたでも参加できますので、家族やお友だち同士でチームを作って、ぜひご参加ください。一人でも参加できます。

とき 9月23日(土)午前7時30分～午後0時30分

ところ 総合体育館および師勝小学校グラウンド

内容

- スポーツ・レクリエーション体験
総合体育館アリーナ(午前8時45分～)
- ラジオ体操&ウォーキング(雨天中止)
総合体育館前(午前7時30分～)
- グランドゴルフ(雨天中止)
師勝小学校グラウンド(午前8時30分～)



持ち物 運動のできる服装、屋内専用靴

申込み 9月15日(金)までに総合体育館へ。お問い合わせは、スポーツグループへ。

小・中学生 総合体育館無料開放

◇アリーナ

とき 毎週土曜日午前9時～正午。ただし、9月16日・23日・30日は除く。

◇卓球室(市民ホール)

とき 毎週土曜日午前9時～正午。ただし、9月2日・16日・23日・30日は除く。

◇トレーニング室(中学生のみ)

とき 毎週土曜日午前9時～正午 ※ なお、保護者も無料です。室内用靴をご持参ください。

問合せ スポーツグループ

市民体育祭2006

とき 10月8日(日)午前9時～雨天中止

ところ 師勝中学校運動場

問合せ 北名古屋市民体育祭実行委員会(スポーツグループ内)

※ 詳しくは、同時配布の実施要領をご覧ください。



9月の
図書館
歴史民俗資料館

休館日：9月4日(月)・11日(月)
・19日(火)・25日(月)
・30日(土)
*9月19日は東図書館のみ休館

東図書館 ☎(25) 3600
西図書館 ☎(25) 6406
歴史民俗資料館 ☎(25) 3600

東図書館《今月の催し》

- ◇ちびっこ映画会
とき 第2・4日曜日午前10時30分～
 - ◇子ども放送局
とき 第1～4土曜日午前11時～
 - ◇サンデーロードショー
とき 第3日曜日午後1時30分～
 - ◇紙芝居展
とき 第1土曜日午後2時～
 - ◇お話し会
とき 第3土曜日午後2時～
- 問合せ 東図書館

**開館時間を
延長しています**

東図書館・歴史民俗資料館の開館時間を、9月20日(金)まで「午前9時から午後6時まで」に延長しています。学習室も午後6時まで利用できます。ぜひ、ご利用ください。

西図書館《今月の催し》

- ◇ミニシアター
とき 毎週日曜日午後2時～
 - ◇おはなし会
とき 毎週土曜日午前11時～
- 問合せ 西図書館

試験管サイズの昭和展
9月20日(金)
歴史民俗資料館



テレビの部品一つひとつなど
ミクロの目で
昭和を見つめなおすことで
あなたの懐かしい昭和の暮らしが
蘇ります。



家族介護教室

特別養護老人ホーム「清洲の里」の施設見学を行います。清洲の里は、尾張中部圏域で初のユニット型施設で、全部屋が個室となっています。現地には、市のマイクローバスで移動します。ぜひ、ご参加ください。

とき 9月28日(木)午後1時30分～4時

ところ 市役所東庁舎(南側駐車場)集合

いきいきクッキング教室

健康なシルバークライフを送るための料理教室を開催します。家庭で手軽につくれる料理ばかりです。調理をするのが始めての方や男性の方なども、気軽にご参加ください。

とき 10月10日から11月7日までの毎週火曜日午前10時～午後1時30分(全5回)

ところ 西保健センター

対象 おおむね65歳以上の方

定員 24人(先着順)
参加費 400円(1回)
持ち物 エプロン、ふきん3枚、三角巾、筆記用具
申込み 9月4日(月)から福祉東グループへ。

**総合体育館トレーニング室
インストラクター指導**

総合体育館(トレーニング室)では、次の日程でインストラクターによる指導および体力測定を行います。

○インストラクター指導
とき 9月16日(土)・25日(月)午前9時～午後1時、3日(日)午後1時～5時、12日(火)・22日(金)午後5時～9時

○体力測定(予約制)
とき 9月7日(木)午前9時～午後1時

※ なお、1回につき大人300円、小人(中学生)100円のトレーニング室使用料が必要となります。

問合せ スポーツグループ



暮らしの情報



パートタイム労働ガイダンス

パートタイマーの「知っておくと便利で役立つ知識や情報」が学べる講習会です。

とき 9月19日(火)午後1時30分～3時30分

ところ 市役所東庁舎 第5会議室

対象 パート就労希望者またはパート就労者

定員 20人(先着順)

内容 社会保険、税金、法律などの制度について。働く前の心構えについて

講師 (財)21世紀職業財団雇用

管理アドバイザー

申込み 9月1日(金)午前9時から(財)21世紀職業財団愛知事務所 ☎052(586)7222へ。

パートタイマーでお悩みの方

パートタイマーに関する社会保険、年金、税金、労働基準法などの相談や情報の提供を無料で行います。

とき 9月19日(火)午前10時30分～正午

ところ 市役所東庁舎 市民相談室
相談員 (財)21世紀職業財団雇用管理アドバイザー



申込み 9月11日(月)までに環境グループへ。

参加費 200円

定員 30人(先着順)

内容 食材を無駄なく使うヘルシー料理(和風フレンチ)

ところ 文化勤労会館 料理室

内容 生活環境美化スタッフでは、ごみ減量や生活排水の汚染防止のため、エコクッキング講習会を開催します。

とき 9月20日(水)午前9時30分

ところ 文化勤労会館 料理室

内容 生活環境美化スタッフでは、ごみ減量や生活排水の汚染防止のため、エコクッキング講習会を開催します。

とき 9月20日(水)午前9時30分

エコクッキング講習会

いきいき子育てセミナー

育児の悩みを語り合ったり、子育ての喜びを分かち合ったり…。あなたも、子育てセミナーに参加して、お友だちをみつけてみませんか。

○第1回

とき 10月3日(火)午前10時～正午
ところ もえの丘 ボランティア会議室
内容 わらべうた、ファミサポの話

○第2回

とき 10月17日(火)午前10時～正午
ところ 健康ドーム 軽運動室
内容 エアロビクス、身体ほぐし

○第3回

とき 10月31日(火)午前10時～正午
ところ もえの丘 栄養指導室
内容 おやつづくり、食育の話

○第4回

とき 11月14日(火)午前10時～正午
ところ 文化勤労会館 研修室
内容 絵本・コミュニケーションづくり①

○第5回

とき 11月28日(火)午前10時～正午
ところ 文化勤労会館 会議室
内容 作ってみよう・コミュニケーションづくり②

親子の子育て講座

子育て支援センターでは、子育て真っ最中のお母さん、お父さんに子育ての楽しさや喜びを感じていただくため親子の子育て講座を開催します。

とき 10月12日(木)午前10時～正午

ところ 能田保育園 リズム室

対象 乳幼児の親

定員 70人(先着順)

講師 乳幼児期における親子関係 高橋脩氏(豊田市子ども発達センター長)

申込み 9月4日(月)から各子育て支援センター、各児童館、各保育園へ。

問合せ 東子育て支援センター ☎(26)7763

ファミリーサポート・センター 援助会員養成講座

乳幼児を持つ親の子育てを応援するため、援助会員養成講座を行います。ぜひ、参加ください。

なお、依頼会員希望の方は、受講すると両方会員として登録されます。

とき 10月5日(木)・6日(金)・13日(金)午前9時30分～正午(3日間)

ところ 健康ドーム 子育て支援室

対象 市内在住で、子育てやボランティア活動に関心のある方

定員 30人程度

申込み 9月5日(火)からファミリー・サポート・センター(健康ドーム内) ☎(22)7601へ。

※ 託児を希望される方は、合わせて申し込みください。



**春日台職業訓練校
訓練生募集**

春日台職業訓練校では、知的障害のある方を対象とした職業訓練生を募集します。

募集科目 機械科、縫製科、木工科、陶磁器科、紙器製造科

応募資格 義務教育を終了または平成19年3月卒業見込みの方で、自己の身辺整理ができ、訓練に支障となる著しい問題行動のない方

訓練期間 1年間
募集人員 各科20人
試験日 11月1日(水)以降の指定する日

試験場所 春日台職業訓練校(春日井市神屋町713-18)
申込み 入校願書に療育手帳の写し等を添えて、9月1日(金)から平成19年3月30日(金)までにお近くの公共職業安定所へ。ただし、入校確定者が募集人員を満たした時点で締め切ります。

問合せ 春日台職業訓練校(愛知県心身障害者フコニ一内) ☎(88)0811

県障害者委託訓練生募集

募集コース おしぼり(生産実務習得コース)

応募資格 知的障害のある方で訓練所まで通える方

訓練期間 10月17日(火)～平成19年1月16日(火)までの午前9時～午後4時(週5日間)

募集人員 28人(面接にて選考)

試験場所 愛知県リースおしぼり協同組合(名古屋市中区那古野1-9-12)

申込み 入校願書を9月20日(金)までにお近くの公共職業安定所または愛知障害者職業能力開発校へ。

問合せ 愛知障害者職業能力開発校 ☎0533(93)2102

自衛官募集

○**防衛大学校・防衛医科大学校**
応募資格 18歳以上21歳未満の方(高校卒業見込みを含む)

試験日 11月上旬

○**看護学生**
応募資格 18歳以上24歳未満の方(高校卒業見込みを含む)

試験日 10月15日(日)

受付期間 9月8日(金)～20日(金)

申込み 自衛隊愛知地方連絡部小牧募集センター ☎(79)2190

平成19年度 私立幼稚園入園案内



幼稚園は、学校教育法により文部科学省の指導要領を基に、幼児に就学前教育を行う施設です。市内の私立幼稚園では、次のとおり平成19年度の園児を募集します。お問い合わせは、各幼稚園へ。

師勝幼稚園(井瀬木)
☎(23)2133
説明会 9月14日(木) 午前10時～
定員 3歳児 100人
4歳児 若干名
5歳児 若干名

西春幼稚園(西之保)
☎(23)8866
説明会 9月15日(金) 午前10時～
定員 3歳児 100人
4歳児 若干名
5歳児 若干名

師勝はなの樹幼稚園(鹿田)
☎(23)2151
説明会 9月11日(月) 午前10時～
定員 満3歳児 若干名
3歳児 60人
4歳児 若干名
5歳児 若干名

**名古屋芸術大学附属
フリエ幼稚園(熊之庄)**
☎(24)0324
説明会 9月9日(土) 午前10時～
定員 3歳児 50人
4歳児 若干名
5歳児 若干名

栄和幼稚園(二子)
☎(21)0593
説明会 9月7日(木) 午前10時30分～
定員 3歳児 100人
4歳児 若干名
5歳児 若干名

私立幼稚園児には、授業料の補助制度があります。お問い合わせは、児童グループへ。

入園願書・案内の配付
9月1日(金)から各幼稚園で配付します。
願書の受付
10月2日(月)から各幼稚園で受け付けます。

暮らしの情報

お知らせ

第2回市議会定例会

北名古屋市議会では、次の日程で第2回定例会を行います。議会は、傍聴ができます。

とき 9月5日(火)、11日(月)、

26日(火) 午前10時～

ところ 市役所東庁舎 議場

会議名 本会議

問合せ 議会グループ

交通災害共済制度

平成18年度尾張市町交通災害共済に加入はお済みですか。

この制度は、1人5000円(年額)の掛金で、自動車等による事故に遭った場合に見舞金が支給されるものです。いざという時のために、家族で加入しましょう。

問合せ 防災グループ

小作地所有状況の縦覧

8月1日現在の小作地の状況を縦覧します。

とき 9月1日(金)～29日(金)

午前8時30分～午後5時

ところ 農業委員会事務局(東庁舎

産業グループ内)

問合せ 農業委員会事務局(産業グループ内)

恩給欠格者、引揚者の皆さんへ

旧軍人などで恩給等を受けていない恩給欠格の方(該当する方の遺族を含む)、終戦に伴い本邦以外の地域から引き揚げてこられた方に、内閣総理大臣名の書状などを贈呈しています。

なお、既に請求された方は、再度請求する必要はありません。

問合せ 独立行政法人平和祈念事業

特別基金 ☎0120(234)

936

会員加入にご協力

ありがとうございます

市社会福祉協議会の会員に多数の方々がご加入いただき、ありがとうございました。

この尊い善意の浄財は、地域福祉活動のために有効、適切に使用させていただきます。皆様のご協力に心より感謝申し上げます。

北名古屋市社会福祉協議会

会長 山田 安光

会費納入状況(8月9日現在)

○一般会費 682万3500円

○賛助会費 31万2000円

○法人会費 299万4000円

○合計 1012万9500円

問合せ 社会福祉協議会

体育・学校施設、文化勤労会館、東公民館 利用抽選会のお知らせ

体育・学校施設 <10月分>

◇市民グラウンド・中学校夜間照明
(師勝・訓原・西春・白木・天神中学校)

とき 9月9日(土) 午前8時40分～
受付：午前8時30分～

ところ 総合体育館 大・小会議室

◇二子テニスコート

とき 9月2日(土) 午前8時40分～
受付：午前8時30分～

ところ 総合体育館 市民ホール

◇学校施設(体育館・テニスコート)

とき 9月9日(土) 午前9時40分～
受付：午前9時30分～

ところ 総合体育館 大・小会議室

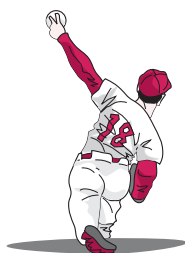

体育・学校施設、文化勤労会館および東公民館の利用抽選会を下記のとおり行います。

お問い合わせは、スポーツグループまたは生涯学習グループへ。

文化勤労会館 <12月分>

とき 10月1日(日) 午前8時50分～
受付：午前8時35分～

ところ 文化勤労会館 エントランスホール

東公民館 <12月分>

とき 10月1日(日) 午前9時～
受付：午前8時50分～

ところ 東公民館 視聴覚室



公共施設等の連絡先

- 市役所西庁舎・東庁舎
代表 ☎ (22) 1111
☎ (23) 6111
- 市役所西庁舎分館
☎ (22) 1111
- 文化勤労会館・西公民館
☎ (25) 5111
- 東公民館 ☎ (22) 4560
- 東図書館 ☎ (25) 3600
- 西図書館 ☎ (25) 6406
- 歴史民俗資料館
☎ (25) 3600
- 総合福祉センターもえの丘
☎ (26) 2888
- 健康ドーム
☎ (23) 7006
- 総合体育館
☎ (24) 0661
- 東保健センター
☎ (23) 4000
- 西保健センター
☎ (24) 1551
- 社会福祉協議会本所
☎ (22) 1111
(西庁舎分館内)
- 社会福祉協議会支所
☎ (26) 2700
(総合福祉センターもえの丘内)
- 回想法センター
☎ (24) 5337
(旧加藤家住宅内)
- 陽だまりハウス
☎ (25) 8118
- シルバー人材センター本部・西支所
☎ (21) 0810
- シルバー人材センター東支所
☎ (21) 3103

不審者情報をメールで確認!

「パトネットあいち」に 登録してみませんか



愛知県警察では、不審者情報を携帯電話向けメールマガジン「パトネットあいち」で提供しています。登録方法は次のとおりです。ぜひご利用ください。

登録方法

- 携帯電話からm.patnet@cep.jpに空メールを送信
- 愛知県警察ホームページから登録
<http://www.pref.aichi.jp/police/>
- モバイル愛知県警から登録
<http://www.pref.aichi.jp/police/mobile/>
- ◆iモード：東海メニュー→行政/便利サービス→モバイル愛知県警→事件事故情報
- ◆ポータフォン：東海メニュー→行政→モバイル愛知県警→事件事故情報
- ◆EZweb：地域情報→タウンガイド・交通・行政→モバイル愛知県警→事件事故情報

9月中旬に、市が依頼をした民生児童委員が、皆さんの自宅を訪問し、65歳以上の高齢者のみの世帯の方などを対象に、介護予防、自立支援等の在宅福祉の推進を図るため、状況調査を実施します。

在宅高齢者状況調査

ます。身分証を示し、世帯の状況等をお聞きします。なお、調査した内容は北名古屋市個人情報保護条例で厳重に守り、他に情報が漏れることはありません。ご協力をお願いいたします。

問合せ 福祉東グループ

納税には便利な口座振替を

仕事や家事に忙しいと、ついつい納期も忘れがちです。そんな方は、便利な口座振替をご利用ください。預金口座から自動的に納税を済ませることができます。

利用できる税金など

市県民税、固定資産税・都市計画税、軽自動車税、国民健康保険税、介護保険料、十五ヶ用水賦課金

取扱い金融機関など

三菱東京UFJ銀行、大垣共立銀行、十六銀行、百五銀行、岐阜銀行、愛知銀行、名古屋銀行、中京銀行、岐阜信用金庫、愛知信用金庫、いちい信用金庫、瀬戸信用金庫、中日信用金庫、西春日井農業共同組合、郵便局

申込み 預金通帳と通帳印をご持参のうえ、お取扱いの金融機関または収納グループ(東庁舎)へ。

9月の納税

○国民健康保険税 第4期

納期は、10月2日までです。

保育料の振替(9月分)

保育料の口座振替ができるよう、預貯金額の確認をお願いします。

振替日 9月6日(水)

問合せ 児童グループ

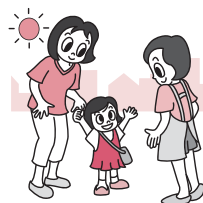

◆お詫び

広報「北名古屋」8月号17ページ掲載の叙勲受賞者の記事で、吉田俊彦氏が受賞された「旭日双光章」は「瑞宝双光章」の誤りでした。お詫びし、訂正いたします。

暮らしの情報



**子どもに関する
電話相談**

育児への不安、いじめ、児童虐待など
気軽にご相談ください!

子ども・家庭110番

県中央児童・障害者相談センター
の家庭支援相談員が、家庭での悩み
や問題などの相談に応じます。
とき 月曜日～金曜日午前9時～
午後5時

連絡先 ☎052(953)4152

児童虐待相談

「児童虐待では」と思われること
があったら、すぐにご相談ください。
とき 月曜日～金曜日午前8時30
分～午後5時

連絡先 児童グループ、県中央児童・
障害者相談センター☎052(96

1)7000

※ 緊急の場合、夜間対応可。

子育て相談

保育士が、子育ての不安や悩みな
どの相談に応じます。

◇電話相談

とき 月曜日～金曜日午前9時～
午後4時

連絡先 ☎(22)5151

◇面接相談(予約制)

とき 月曜日～金曜日午前9時～
午後4時

連絡先 ☎(26)7763

◇発達相談(予約制)

とき 月曜日～金曜日午前10時～
午後4時

連絡先 ☎(26)7763

教育相談

いじめや不登校など、学校教育に
関する悩みなどの相談に、電話や面
接で応じます。

◇あけぼの

とき 毎週火・木・金曜日午前9
時～午後4時

ところ 適応指導教室「あけぼの」
(高田寺起返18)

連絡先 ☎(24)4152

◇スマイル

とき 毎週火・木曜日午前9時～
正午

ところ 適応指導教室「スマイル」
(徳重中道80)

連絡先 ☎(21)1230

精神障害者と 家族のための相談

主催 NPO法人太陽

精神障害者を対象とした制度や施
設の利用、家庭での介護などにつ
いてお悩みの方はご相談ください。

とき 9月14日(木)・28日(木)
午前10時～正午

ところ 健康ドーム

問合せ NPO法人太陽 ☎(25)

0631

※ 相談は予約制です。相談日に希
望者がいなくても相談員は常駐し
ていますので、一度ご連絡くださ
い。

障害者雇用にご協力を

障害者の雇用促進は、企業の社会
責任を果たすうえで重要なテーマで
あり、経営課題の一つとなっていま
すが、障害者を取り巻く雇用環境は
依然として厳しい状況です。

本年4月1日から、精神障害者の
雇用も各企業の雇用率に算定できる
ことになりました。障害者は、共に
社会を支える良きパートナーです
ので、障害者雇用に一層のご理解とご
協力をお願いします。

問合せ 名古屋中公共職業安定所

(ハローワーク名古屋中) ☎

052(588)8171

食品表示110番

平成14年以降、食品の原産地偽装
表示等のJAS法違反が多発してい
るため、品質表示の一層の適正化を
図る観点から、食品表示の情報提供
や問い合わせを受けするためのホット
ラインを開設しています。ぜひ、ご
利用ください。

情報提供・問合せ

○農林水産省

東海農政局表示・規格課

☎052(223)4618

○独立行政法人

農林水産消費技術センター

☎052(229)1063

○愛知県食育推進課

☎052(951)3893

寄付をいただきました

絵画

学校法人名古屋自由学院(川村科
子理事長)から、北名古屋市誕生記
念として、市長室に絵画(1点)の
寄付をいただきました。ありがとう
ございました。



相談コ～ナ～



各種相談をご利用ください。詳しくは、各窓口へ。

相談名	とき	ところ	相談員	問合せ
こども相談	随時 10:00～16:00	東庁舎児童グループ	市の児童相談員	児童グループ
こども相談（出張）	9月6日（水）10:00～15:00	東子育て支援センター	市の児童相談員	児童グループ ※予約制
	9月13日（水）10:00～15:00	北子育て支援センター		
	9月27日（水）10:00～15:00	西子育て支援センター		
女性相談	9月21日（木）10:00～12:00	東庁舎市民相談室	県の女性相談員	福祉（東・西）グループ
母子家庭等就業相談	9月27日（水）10:00～12:00	西庁舎分館相談室	県の就業相談員	児童グループ
	9月27日（水）13:30～15:30	東庁舎市民相談室		
母子自立支援相談	随時 10:00～16:00	東庁舎児童グループ	市の母子自立支援員	児童グループ
母子自立支援相談（出張）	毎週水曜日 10:00～12:00	西庁舎分館小会議室		
心身障害者相談	9月12日（火）10:00～12:00	東庁舎市民相談室	身体障害者相談員 知的障害者相談員	福祉（東・西）グループ ※電話での相談可
	9月27日（水）10:00～12:00	西庁舎分館相談室		
法律相談	9月14日（木）・28日（木） 9:00～12:00	総合福祉センター もえの丘相談室	弁護士	社会福祉協議会 ※予約制
	9月21日（木）・10月5日（木） 9:00～12:00	西庁舎分館会議室		
司法書士相談	9月19日（火）13:00～16:00	総合福祉センター もえの丘相談室	司法書士	社会福祉協議会 ※予約制
	10月3日（火）13:00～16:00	西庁舎分館相談室		
心のケア相談	9月19日（火）9:00～12:00	総合福祉センター もえの丘相談室	全日本カウンセリング協議会認定カウンセラー	社会福祉協議会
	10月3日（火）9:00～12:00	西庁舎分館相談室		
ボランティア相談	9月20日（水）13:30～15:30	総合福祉センターもえの丘ボランティア専用室	ボランティア活動実践者、社会福祉協議会職員	社会福祉協議会
心配ごと相談	9月12日（火）9:00～12:00	西庁舎分館相談室	社会保険労務士等	社会福祉協議会
	9月12日（火）13:30～16:30	総合福祉センターもえの丘相談室		
マンション相談	9月19日（火）10:00～12:00	西庁舎分館相談室	マンション管理士、宅地建物取引主任者、シニアライフアドバイザー	社会福祉協議会 ※予約制
年金相談	毎週月・木曜日 9:00～12:00	東庁舎市民グループ	年金相談員	市民（東・西）グループ ※年金手帳持参
	毎週火・金曜日 9:00～12:00	西庁舎市民グループ		
広聴相談（行政一般）	随時 9:00～17:00	西庁舎内会議室等	市職員	企画・広報グループ ※予約制

成人保健事業

成人保健事業の予約・申込み・お問い合わせは西保健センター
(☎24-1551)へ

名称	実施日	会場	時間	対象・詳細
成人健康相談	9月12日(火)	東保健センター	13:30~15:30	持ち物：健康手帳 内容：血圧測定、尿検査、栄養・健康相談
心の健康相談 (要予約)	9月12日(火)	東保健センター	13:30~15:30	内容：不安・イライラ・不眠など心に関する健康相談
歯科相談	9月28日(木)	総合福祉センター もえの丘	10:00~11:30	内容：歯科健診、歯科相談、入れ歯の相談

お知らせ

離乳食講習会

とき 10月4日(水) 午前10時~正午
(受付：午前9時30分~)

ところ 健康ドーム

対象 1歳未満のお子さんをお持ちの家族の方

定員 20人(先着順)

内容 離乳食の講話と実習

持ち物 エプロン、タオル、三角巾、ボールペン、母子健康手帳

参加費 200円

申込み 9月27日(水)までに東保健センターへ。
※ 託児を希望される方は、3日前までに健康ドーム内の子育て支援室 ☎(22)7601へお問い合わせください。

ファミリー健康料理教室

とき 9月24日(日)、10月29日(日)、11月19日(日)
午前10時~午後1時

ところ 健康ドーム

対象 市内在住の家族や友だちなど2人1組で3日間とも参加できる方

定員 10組(先着順)

内容 栄養バランス料理、ヘルシー料理などの実習

持ち物 エプロン、ふきん、三角巾、ボールペン

参加費 1人1,500円

申込み 9月15日(金)までに西保健センターへ。
※ 託児を希望される方は、3日前までに健康ドーム内の子育て支援室 ☎(22)7601へお問い合わせください。

麻しん風しん第2期予防接種の申込み

市内在住で、市外の保育園や幼稚園に通園している平成12年4月1日から平成13年4月2日までに生まれたお子さん(年長児)の麻しん風しん第2期の予防接種を希望される方は、東保健センターへお申し込みください。

県外妊婦健康診査助成について

平成18年3月20日以降に母子健康手帳を交付された方で、県外での妊婦健康診査を希望される方は、助成制度がご利用できます。なお、すでに妊婦健康診査受診票の交付が済んでいる方は、引き換えとなります。
お問い合わせは、東保健センターへ。

師勝保健所からのお知らせ

予約・申込み・お問い合わせは、師勝保健所 ☎(23)5811へ。

消化器系難病患者・家族のつどい

とき 9月16日(土)午後2時~4時

ところ 師勝保健所 第一相談室

内容 専門医、栄養士のお話

心の健康相談 ※予約制

とき 9月の毎週木曜日
午後1時30分~2時30分

ところ 師勝保健所

歯科相談 ※予約制

とき 10月5日(木) 午前9時30分~11時

ところ 師勝保健所



日曜日、祝日に急病人が出たとき

休日診療

内科・小児科 (9:30~16:30)

東部休日急病診療所
☎(23)0122

西部休日急病診療所
☎052(503)8277

救急病院をご紹介します
「救急医療情報センター」☎(81)1133

外科 (10:00~17:00)

日付	外科	所在地
9月 3日(日)	師勝整形外科 ☎(23)4181	北名古屋市 鹿田
10日(日)	ハルクリニック ☎(25)8001	北名古屋市 徳重
17日(日)	済衆館病院 ☎(21)0811	北名古屋市 鹿田
18日(月)	しろしたクリニック ☎052(400)3755	清須市 西田中
23日(土)	新居外科 ☎(23)2200	北名古屋市 井瀬木
24日(日)	遠藤外科・整形外科 ☎052(502)8841	清須市 西枇杷島町
10月 1日(日)	ゆたかクリニック ☎052(408)0171	春日町 落合

歯科 (9:30~11:30)

歯科	所在地
はやし歯科 ☎052(409)8888	清須市 東須ヶ口
佐藤歯科医院 ☎(23)8818	北名古屋市 熊之庄
加藤歯科医院 ☎052(504)0118	清須市 西枇杷島町
関戸歯科医院 ☎(24)1833	北名古屋市 鹿田
たけうち歯科医院 ☎(28)2098	北名古屋市 片場
建部歯科医院 ☎052(502)4250	清須市 西枇杷島町
早川歯科クリニック ☎(26)4618	北名古屋市 熊之庄

母子保健事業

母子保健事業の予約・申込み・お問い合わせは東保健センター
(☎23-4000)へ

名称	実施日	会場	時間	対象・詳細
母子健康手帳発行	9月4日(月)・11日(月)	東保健センター	10:00~10:30 (受付9:45~10:00)	持ち物：妊娠届出書、ボールペン 内容：母子健康手帳の使い方や妊娠中の過ごし方などについて説明
	9月6日(水)・20日(水)・27日(水)	西保健センター		
たまごサークル	9月20日(水)	西保健センター	10:30~12:00	対象：妊娠中の方 持ち物：母子健康手帳 内容：ビデオ上映、交流会等
まりもちゃんの家	9月11日(月)	西保健センター	10:00~11:30	対象：アレルギーでお悩みの親子 内容：学習会、情報交換等
4か月児健診 ※ BCG予防接種も行います。	9月25日(月)	東保健センター	1日~15日生まれ 受付13:00~13:15 16日以降生まれ 受付13:45~14:00 BCGのみの方 受付13:30~14:00	対象：平成18年5月生まれの子 持ち物：母子健康手帳、BCG予防票、すこやか手帳の子育てアンケート、バスタオル、体温計、ボールペン ※ 6か月未満児でBCG未接種の場合は、ご相談ください。
	9月8日(金)	西保健センター	受付13:00~13:45 BCGのみの方 受付14:00~14:45	
10か月児健診	9月13日(水)	東保健センター	1日~15日生まれ 受付13:00~13:15 16日以降生まれ 受付13:45~14:00	対象：平成17年11月生まれの子 持ち物：母子健康手帳、オムツ、ミルク、着替え
	9月12日(火)	西保健センター	受付13:00~13:45	
1歳6か月児健診	9月27日(水)	東保健センター	1日~15日生まれ 受付13:00~13:15 16日以降生まれ 受付13:45~14:00	対象：平成17年2月生まれの子 持ち物：母子健康手帳、歯ブラシ、コップ、タオル
	9月15日(金)	西保健センター	受付13:00~13:45	
3歳児健診	9月20日(水)	東保健センター	1日~15日生まれ 受付13:00~13:15 16日以降生まれ 受付13:45~14:00	対象：平成15年9月生まれの子 持ち物：母子健康手帳、視力・聴力検査票、歯ブラシ、コップ、タオル ※ 視力・聴力の検査は自宅で行ってきてください。
	9月21日(木)	西保健センター	受付13:00~13:45	
2歳6か月児むし歯予防教室	9月14日(木)	東保健センター	2月生まれ 受付9:00~9:15 3月生まれ 受付10:00~10:15	対象：平成16年2月・3月生まれの子 持ち物：母子健康手帳、歯ブラシ、コップ、タオル 内容：歯科健診、歯のみがき方、フッ化物塗布 ※ 歯を磨いてきてください。
	9月7日(木)	西保健センター	受付10:00~10:30	
育児・母乳・発達相談	9月19日(火)	西保健センター	9:30~11:00	持ち物：母子健康手帳 ※ 母乳相談・発達相談は要予約。
子ども健康相談	9月8日(金)	井瀬木児童館 六ツ師児童館 久地野児童館 鹿田児童館 熊之庄児童館 鍛冶ヶ一色児童館	10:00~11:00	持ち物：母子健康手帳
	9月15日(金)			
	9月19日(火)			
	9月22日(金)			
	9月26日(火)			
9月29日(金)				
個別接種(三種混合・MRワクチン) (要予約)	指定医療機関にあらかじめ電話などで予約してください。			持ち物：母子健康手帳、予防接種予約票、健康保険証、乳幼児医療費受給者証 ※ 体調不良で接種が心配な時は、ご相談ください。

イベント 施設 情報

WATCH

9 2006
NO.006

北名古屋市の人口 (8月1日現在)

総人口	78,997人	(+ 69)
男性	39,713人	(+ 34)
女性	39,284人	(+ 35)
世帯数	30,440世帯	(+107)

「私たち」

(原題「我們倆」)

一人暮らす老婆のもとに女子学生が飛び込んできたことから奇妙な共同生活が始まる。互いに反発しながらも強い絆で結ばれていく二人に、いつしか別れの日が訪れる。
家族の絆とは、地域のつながりとは……



ゲストトーク
女優 コン・チェ(写真左)を予定
※手話通訳、要約筆記があります。

■ あいち国際女性映画祭2006

と き／9月9日(土) 午後1時30分～4時(開場:午後1時)
ところ／文化勤労会館 大ホール(法成寺蔵化60番地)
チケット／前売り:800円 当日:1,000円
販売窓口／生涯学習グループ(東庁舎)、文化勤労会館、東公民館、東図書館、
総合福祉センターもえの丘、総合体育館、健康ドーム、ウィルあいち
問合せ／生涯学習グループ

メタボリック症候群のチェック
や血液サラサラ度チェックなどを
行います。



■ 健康フェスタ2006

と き／9月10日(日)午前9時～ ところ／健康ドーム
内 容／「運動・食・休養」をテーマに各種健康チェックコーナーを設置
問合せ／東保健センター(詳しくは、同時配布の実施要領をご覧ください。)



『轟轟戦隊ボウケンジャー』ショー

①午前10時～ ②午後1時～