



# 北名古屋

広報

6月  
2016



## 特集 市制10周年記念事業情報

平和夏まつり開催

市の家計簿

市職員募集

きたなごや健康マイレージ

マイナンバーカードの交付について

高齢者向け給付金のお知らせ

市民記者レポート「ハンズ」

VIVA!きたなごや

暮らしの情報

16 15 14 10 9 8 8 6 4 2

「手作りお茶漬け、おいし〜い」



きたなごや子どもフェスタ2016  
健康ドーム

KITANAGOYA CITY



# 郷土愛醸成プロジェクト

先人から受け継がれてきた貴重な財産である歴史や文化、自然や環境を、10周年を機に見つめなおす機会を提供し、北名古屋市に対する認識を深め、誇りと愛着を高めます。

## 市制10周年 記念事業情報

### その① 土とふれあい、畑のめぐみを感じよう!

子どもたちが市の財産である自然や環境に触れ合う機会として、野菜(キャベツ)の種蒔きと収穫体験を実施します。種蒔きを7月に各児童館で実施し、12月頃に文化勤労会館付近の畑で収穫します。

なお、根付けなどの経験が必要な作業については、シルバー人材センターの職員が行いますが、作業の様子や生育の状況などは自由に見学することができます。

各児童館15組(保護者とお子さん1組)を募集します。詳しくは、お住まいの地区の児童館にお問い合わせください。



### その② まちずをつくろう!

子どもたちからみた北名古屋市はどんなまちなのか、自然・環境・お祭りなど地域の今を切り取り、それぞれの特色を反映した「まちず」を各児童館で作ります。講師は、田中恵さん(名古屋芸術大学卒業、Hiromeyo-Art所属)です。各児童館2日間の日程で、6月から順次スタートします。

実施時期やテーマについてはそれぞれの児童館で異なりますので、詳しくは、お住まいの地区の児童館か経営企画課へお問い合わせください。

イラスト: 田中恵さん



入場  
無料

市制10周年記念市民協働推進補助事業 **劇団福祉座特別公演**

## 岩倉街道 寅の大変泣き笑い全5景

劇団福祉座は、1987年北名古屋市に誕生したむら芝居劇団です。これまで、むら芝居を通して旧街道岩倉街道筋の人々の暮らしを描き、故郷を見直し愛着心を高め、人々の知恵・勇気・やさしさを伝えてきました。今回の公演では、幕末安政年間に発生した巨大地震、安政大地震を乗り越え力強く生きる、旧街道、岩倉街道筋に住む人々の姿を描きます。

と き 7月10日(日)  
開 演 午後1時30分(全席自由席)  
と ころ 文化勤労会館 大ホール  
問 合 せ 劇団福祉座  
☎090(8131)1278(高桑)

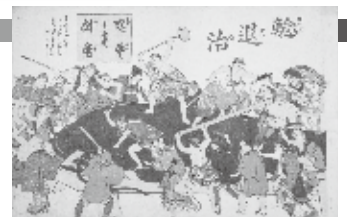



# キタナゴヤ・ドリームダンスフェスティバル続報!



## ケント・モリさんからメッセージが届きました!

「僕の愛する故郷を世界一盛り上げたいです。北名古屋市のみなさん全員と当日出会えたらと思います。ダンス未経験者、経験者、どんな方でもウェルカムです。記念すべき10周年をこの先永遠に続くきっかけにしましょう! みなさん心よりお待ちしております。」

ケント・モリさんは、「1歳～100歳まで参加できるワークショップ(ダンスレッスン)」を掲げ、日本全国や世界各地でお子さんから高齢の方まで年齢、性別を問わず、これまでに30,000人以上が参加しています。

## ダンス未経験者も大歓迎!リズムにのって楽しく体を動かそう!

### 入場者募集中 6月10日(金)まで受付!

キッズ出演者などのダンスステージ観覧や、ケント・モリさんのダンスレッスンが受けられるアリーナフロアへの入場者と、それらをご覧いただける観覧席への入場者を募集しています。

**入場料** / 無料。ただし、入場券が必要です。

#### 入場券の種類

- ① **アリーナフロア券**…ケント・モリさんのダンスレッスンが受けられるアリーナフロアに入場できます。座席はありません。
- ② **観覧席券**…観覧席(自由席)に入場できます。ケント・モリさんのダンスレッスンには参加できません。現在、応募者多数のため、倍率が高くなっておりまして、あらかじめご了承ください。

**申込方法** / 入場を希望する方は、郵便往復ハガキに必要事項をご記入のうえ、下記の要領でお申し込みください。

**応募締切** / 6月10日(金)必着

返信ハガキで入場券(1枚につき2人まで入場可)をお送りします。当選はアリーナフロア券および観覧席券1人1通とします。1歳以上のお子さんから入場券が必要です。インターネットオークションなどでの転売を目的とした申込みはお断りします。

※フェスティバルでの写真や映像は、広報資料、プロモーション映像などとして使用する場合がありますので、あらかじめご了承ください。

#### 応募はがきの書き方

(往信の宛名) 481-8531 往信 北名古屋市役所 キタナゴヤ・ ドリームダンス フェスティバル係	(返信の文面) 何も書かないでください(入場券を印刷してご返送します)。
---	---

(返信の宛名) 返信 あなたの郵便番号 住所 名前	(往信の文面) あなたの郵便番号・住所・名前・電話番号・希望する入場券の種類番号(①アリーナフロア券、②観覧席券のいずれか一方を記入)
---------------------------------------	--

お問い合わせは、経営企画課へ。

熊本地震  
義援金を  
受け付けています



市では、熊本地震への義援金を市役所などに設置して受付を行っています。みなさんの温かいご支援をよろしくお願ひします。いただいた義援金は日本赤十字社を通じて災害支援に役立てられます。詳しくは、日本赤十字社のホームページをご覧ください。

#### 受付期間

6月30日(木)まで

#### 受付場所

市役所東・西庁舎ロビー  
文化勤労会館ロビー  
健康ドームロビー

東日本大震災義援金については、平成29年3月31日まで東・西庁舎で受け付けています。

問合せ 社会福祉課

# つりを開催します

申込期限 **6月10日(金)午後5時**

※ステージイベント団体およびペットボトルツリーのペットボトル募集を除く

今年は、市制10周年を祝して特別な企画もありますのでお楽しみに。みなさんも北名古屋市平和夏まつりを盛り上げるため、グループでオープニング演奏や模擬店、盆踊り、ステージイベントなどに参加してみませんか。

各部門へのお申し込みは6月10日(金)午後5時までに平和夏まつり実行委員会事務局(市民活動推進課内・西庁舎)へ。



## アート体験する広場出展者募集

「ものづくり」体験、手作り作品の出展をしていただける方を募集します。



### 出展数

10区画(10団体) 文化勤労会館小ホール

### 出展日時

7月31日(日) 午後4時30分～8時30分

### 応募資格

- 18歳以上の個人作家およびそれに準ずる方(学生可)
- 「ものづくり」体験コーナーがあること
- 出展する作品は、出展者本人の手作りによる作品であること
- 申込書、作品資料(作品の写真、イラスト、見本など)を提出してください。

※実行委員会で選考し出展者を決定します。

※出展料は無料です。

## オープニング演奏団体募集

平和夏まつりのオープニング演奏をしていただく団体を募集します。



7月30日(土) 午後5時～  
(15分以内・撤収時間含む)

7月31日(日) 午後5時～  
(15分以内・撤収時間含む)

### 応募資格

市内在住・在勤・在学の方で構成するグループまたは個人

- 申込書、デモCDを提出してください。
- ※実行委員会で選考し、演奏団体を決定します。

## 模擬店募集

模擬店を出店していただける団体・グループを募集します。



### 募集区画数

34区画(物品販売18区画、飲食販売16区画)  
ただし申込みが多い場合は抽選で決定します。(1団体1区画)

### 応募資格

- 市内在住・在勤・在学の方で構成する5人以上のアマチュア団体・グループで、2日間にわたって出店できる方。申込書、団体名簿(必須)、団体の規約(任意)を提出してください。
- ※商店、企業、事業所(特に平時、飲食業を営む者)、露店商など販売を生業としている個人・団体は対象外です。
- ※出店料は無料です。
- ※アルコール飲料の販売はできません。
- 食品を扱う模擬店は、露店の食品営業許可、食品衛生責任者資格が必要な場合があります(詳しくは、清須保健所環境・食品安全課☎052(401)2100までお問い合わせください)。

## 市制10周年記念 ペットボトルツリーの ペットボトルを募集します

メッセージを  
書こう!



市民の方から「平和」や「未来」に関するメッセージ入りペットボトルを募集し、ツリーを作成します。

### お持ちいただきたいペットボトル

ポッカサッポロフード&ビバレッジの「にっぽん烏龍」・「カフェドフリエアイスティー」・「白桃香るおいしい水」などの500mlペットボトル

※炭酸飲料用の固めのものや、水などのやわらかいもの、500ml以外のものは受付できませんのでご了承ください。

### 記入方法

ペットボトルの包装フィルムを剥がし、油性マジックでメッセージを記入してください。

### 提出方法

7月1日(金)～20(水)に市民活動推進課(西庁舎)または各児童館、文化勤労会館受付へ。

# 北名古屋市平和夏まつり

とき 7月30日(土)・31日(日)午後5時～9時

ところ 文化の森周辺

主催 平和夏まつり実行委員会

協賛 ポッカサッポロフード&ビバレッジ(株)



市制10周年記念

## 北名古屋音頭自慢コンテスト 出場者募集

北名古屋音頭をPRするためのコンテストを開催します。やぐらステージ上で、北名古屋音頭を笑顔で楽しく踊ってみませんか。参加賞もあります。

7月31日(日) 午後7時30分～8時50分の中で北名古屋音頭演奏時(2回予定)

**出場資格** 北名古屋音頭を踊れる方  
**定員** 50人(先着順)



## ステージイベント 団体募集

締切 6月7日(火)

歌や楽器演奏、演芸などステージイベントに参加していただける方を募集します。

7月30日(土) 午後7時30分～8時45分

7月31日(日) 午後5時40分～7時20分

**応募資格**

- 市内在住・在勤・在学の方で構成するグループまたは個人
- 歌・踊りは5分以内、演奏・演芸は10分以内

## 盆踊り出場 グループ募集



盆踊りをやぐらステージで踊っていただける方を募集します。

7月30日(土) 午後6時30分～7時30分

7月31日(日) 午後7時20分～8時30分

**応募資格**

市内在住・在勤・在学の小学生以上の方で構成する5～15人のグループ

**曲目**

北名古屋音頭、おどるポンポコリン、春駒、キタナゴレンジャー音頭、郡上節、炭坑節、アンパンマン音頭、ダンシングヒーロー、とんちんかんちん一休さん

※出演順、盆踊り曲は後日決定させていただきます。申込み団体数などにより希望にそえない場合があります。

## 盆踊り合同練習会



盆踊りの合同練習会を開催します。盆踊りを覚えて、おまつりを楽しみましょう。

どなたでも参加できますので、ぜひ、おこしください。

6月26日(日)午後3時～5時 健康ドーム アリーナ

6月30日(木)午後7時～9時 総合体育館 アリーナ

7月7日(木)午後2時～4時 健康ドーム アリーナ

**練習曲**

北名古屋音頭、おどるポンポコリン、春駒、キタナゴレンジャー音頭、郡上節、炭坑節、アンパンマン音頭、ダンシングヒーロー、とんちんかんちん一休さん

**持ち物**

室内用の靴または厚手の靴下、タオル、飲み物など

※合同練習会では、踊り好きで、参加者の見本となり、平和夏まつりを盛り上げる「夏まつりおどり隊」を募集します。

# お知らせします 市の家計簿

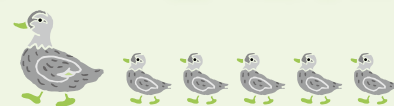

市では、市民のみなさんに市財政への理解と関心を深めていただくため、年2回財政状況を公表しています。今回は、平成27年度(平成27年4月1日～平成28年3月31日)の予算の執行状況です。なお、出納整理期間が5月31日までありますので、実際の決算額とは数値が異なります。

お問い合わせは、財政課へ。

## ●平成27年度一般会計予算執行状況

一般会計 歳入 予算現額 312億9,015万円 収入済額 277億5,754万円 収入率 88.7%

科目	内容	予算現額	収入済額	収入率
市税	市民税・固定資産税など法人や市民のみなさんが納められる税金	135億4,170万円	133億3,971万円	98.5%
市債	施設の建設などで一度に多額の費用が必要な場合、市が借りるお金	58億1,430万円	33億2,630万円	57.2%
国庫支出金	特定事業に対し国から支出される負担金・補助金	39億6,671万円	31億5,461万円	79.5%
県支出金	特定事業に対し県から支出される負担金・補助金	15億4,091万円	12億5,185万円	81.2%
地方消費税交付金	地方消費税の一部を財源として、県が人口と従業者数で按分し、市に対して交付するお金	13億円	15億8,601万円	122.0%
地方交付税	一定水準の行政サービスを提供できるように国税から地方に配分される交付金	12億140万円	11億9,852万円	99.8%
諸収入	延滞金・預金利子・雑入など、いずれの収入科目にも組み入れないもの	9億4,802万円	8億6,194万円	90.9%
繰越金	前年度から繰り越したお金	7億9,905万円	7億9,905万円	100.0%
その他	分担金及び負担金、繰入金、使用料及び手数料、自動車取得税交付金など	21億7,806万円	22億3,955万円	102.8%

(平成26年度からの繰越し分を含む)

一般会計 歳出 予算現額 312億9,015万円 支出済額 267億 231万円 執行率 85.3%

科目	内容	予算現額	支出済額	執行率
民生費	お年寄りや障害のある方への援助、生活保護、保育園の運営などの経費	118億6,346万円	106億7,673万円	90.0%
教育費	小・中学校、図書館、スポーツ施設の運営などの経費	67億6,864万円	49億7,052万円	73.4%
総務費	市役所の管理、徴税、選挙事務、コンピュータの管理などの経費	39億4,666万円	33億8,020万円	85.6%
衛生費	各種健診、予防接種、保健センターの運営、ごみ・し尿処理などの経費	28億6,980万円	26億2,100万円	91.3%
土木費	道路、河川の整備や管理などの経費	22億8,296万円	18億4,375万円	80.8%
公債費	市が借りたお金の元利償還金などを支払うための経費	15億4,945万円	15億2,216万円	98.2%
消防費	消防・災害対策などの経費	10億3,372万円	8億6,750万円	83.9%
その他	議会費、農林水産費、諸支出金、労働費、予備費など	9億7,546万円	8億2,045万円	84.1%

(平成26年度からの繰越し分を含む)

## ●市債および市有財産の状況

	平成27年3月31日現在	平成27年4月～平成28年3月増減	平成28年3月31日現在
市債	337億8,736万円	8億6,261万円	346億4,997万円
基金	42億8,631万円	△5億1,188万円	37億7,443万円
建物	195,677.57㎡	8,892.38㎡	204,569.95㎡
土地	476,548.28㎡	13,688.28㎡	490,236.56㎡

(特別会計含む)



## ●平成27年度特別会計予算執行状況

	予算現額	収入済額	支出済額
国民健康保険特別会計	96億6,062万円	88億4,275万円	90億1,257万円
後期高齢者医療特別会計	9億3,896万円	9億 232万円	8億 359万円
介護保険特別会計	44億8,087万円	41億2,536万円	37億5,934万円
西春駅西土地区画整理事業特別会計	6,235万円	6,235万円	5,942万円
公共下水道事業特別会計	23億4,380万円	15億6,883万円	16億4,331万円
土地取得特別会計	3億4,900万円	5,755万円	3億2,985万円

(平成26年度からの繰越し分を含む)

# 市民税・県民税の 納税通知書を 郵送します



平成 28 年度の市民税・県民税納税通知書を 6 月上旬に郵送します。内容をご確認の上、納期限までに納めてください。お問い合わせは税務課(西庁舎)まで。

- 平成 28 年度の市民税・県民税納税通知書は、平成 27 年 1 月 1 日～12 月 31 日の所得を基に計算しています。
- 普通徴収(個人納付)分と公的年金等からの特別徴収(年金引き落とし)分の納税通知書となります。給与からの特別徴収(給与引き落とし)分は、事業所へ送付しましたので、「特別徴収税額の決定通知書」を勤務先から受け取ってください。
- 65 歳以上の方の年金所得に係る市民税・県民税は公的年金から引き落とされます。対象となる方は、平成 28 年 4 月 1 日現在、65 歳以上の公的年金受給者のうち、前年中の年金所得に係る市民税・県民税の納税義務のある方(介護保険料が年金から引き落とされていない方、引き落とされる市民税・県民税の額が老齢基礎年金などの額を超える方は対象にはなりません。)

## 平成 28 年度より年金からの引き落としになる方

納付方法	普通徴収 (納付書で納入)		特別徴収 (年金からの引き落とし)		
	1期(6月)	2期(8月)	10月	12月	2月
徴収される 税額	年税額の 4 分の 1 (各期)		年税額の 6 分の 1 (各月)		

## 前年度より年金からの引き落としがされている方

納付方法	特別徴収(年金からの引き落とし)					
	仮徴収			本徴収		
納付時期	4月	6月	8月	10月	12月	2月
徴収される 税額	前年度 2 月に 徴収した額と 同じ額(各月)			年税額から仮徴収した 額を差し引いた額の 3 分の 1(各月)		

※引き落とし開始後に市外への転出、税額の変更、年金の支給停止などがあった場合は、引き落としが中止となり市役所からお送りする納付書で納めていただくことになります。

## 個人住民税における公的年金からの特別徴収制度の見直し

平成 25 年度税制改正で、年間の徴収税額の平準化を図るため、仮特別徴収税額(仮徴収税額)を「前年度分の公的年金等に係る所得割額と均等割額(年税額)の 2 分の 1 に相当する額とする」こととされました。

**適用時期 平成 28 年 10 月 1 日以後**に実施する特別徴収から適用

年金特別徴収 継続者	仮徴収			本徴収		
	4月	6月	8月	10月	12月	2月
平成 28 年度 まで	前年度 2 月に徴収した 額と同じ額(各月)			年税額から仮徴収した 額を差し引いた額の 3 分の 1(各月)		
平成 29 年度 以降	$(前年度分の年税額 \div 2) \div 3$ (各月)					

○災害により被害を受けられた方など、納付が困難で、一定の要件に該当する方は、減免を受けられる場合があります。

## 妻のパート収入と 市民税・県民税の 関係について

妻がパートで得た収入も多くのサラリーマン同様、給与収入として扱われますので、一定の額を超えると妻自身に税金がかかる場合があります。また、夫の税金を計算する際に配偶者控除が受けられるかどうか、配偶者特別控除の金額がいくらになるかについては、妻の収入に応じてかわります。妻自身が課税されるかどうか、夫が配偶者控除、配偶者特別控除を受けられるかどうかについては、次のようになります。

パートの収入金額	妻自身に		夫の所得の市民税・県民税と所得税の	
	市民税・県民税が	所得税が	配偶者控除の対象に	配偶者特別控除を
～ 970,000 円	かからない	かからない	なる	受けられない
970,001 円～ 1,000,000 円	かかる(均等割のみ)	かからない	なる	受けられない
1,000,001 円～ 1,030,000 円	かかる(均等割と所得割)	かからない	なる	受けられない
1,030,001 円～ 1,409,999 円	かかる(均等割と所得割)	かかる	ならない	受けられる
1,410,000 円～	かかる(均等割と所得割)	かかる	ならない	受けられない

注 1 市民税・県民税所得割および所得税の「かかる」に該当する場合でも、所得控除の金額によっては課税されない場合があります。

注 2 配偶者特別控除については、夫の合計所得金額が 1,000 万円以下の場合に限られます。

注 3 上記の表は、パート収入のみの方の場合となります。他に収入がある場合は、当てはまりませんので、ご注意ください。

## 人物重視の職員採用

# ～平成29年4月採用 北名古屋市職員を募集します～

北名古屋市は「人物重視」の採用方針で試験を実施しており、「まちづくりに貢献したい」という熱い気持ちに満ちあふれた方を募集します。

試験の詳細(受験資格、申込方法など)は、採用案内でご確認ください。

市ホームページには、先輩からのメッセージやよくある質問なども掲載しています。

お問い合わせは、人事秘書課へ。



試験区分		事務職	保健師	保育士
試験内容	1次	適性検査、教養試験、作文試験	適性検査、教養試験、作文試験、 専門試験	適性検査、教養試験、作文試験、 専門試験
	2次	グループワーク、面接試験	面接試験	実技試験、面接試験
	3次	面接試験	面接試験	面接試験
試験日	1次	7月24日(日)		
	2次以降	8月中旬～10月上旬		
試験会場		北名古屋市役所(西庁舎)		
申込期間		6月1日(水)～17日(金)		
採用案内 配布場所など		人事秘書課(西庁舎)、総合案内(東・西庁舎)で配布します。 市ホームページからもダウンロードできます。		

健康とおトクを  
グットしよう!

子どもも大人もみんなでチャレンジ★

# きたなごや 健康マイレージ

### きたなごや健康マイレージとは?

健康づくりを応援する仕組みで、健康づくりに取り組んで健康マイレージ(ポイント)を貯めると、優待カード「～MyCa～(まいか)」を受け取ることができます。

期間/ **6月～10月** 対象者/ **市内在住の方** お問い合わせ **保健センター**

#### チャレンジ 方法

① 広報6月号折込みチラシ、市ホームページまたは  
保健センターでチャレンジシートを手に入れる



### ② ポイントを貯める

#### チャレンジ目標を立てよう

**運動 野菜 たばこ** の中から  
1つだけテーマを選んで、自己目標を立てましょう。

目標(例).....

**運動** エレベータを使わずに階段を利用する。外で友達と遊ぶ。

**野菜** 毎朝、必ず野菜を食べる。嫌いな野菜を少しでも食べる。

**たばこ** 禁煙する。たばこの煙に近寄らない。

**1日1ポイント、30ポイントで  
チャレンジ達成!**

#### 健診(検診)を受けよう

特定健診、がん検診、婦人がん検診、  
歯科検診など

**健診** (検診)を受けると、  
**10ポイント**です。健診日と健診名を  
記入しましょう。

健診を受けると  
チャレンジが楽チン!

**健診を受けるとチャレンジ目標  
20ポイントでチャレンジ達成!**

### ③ ポイント交換

30ポイント貯まったら、保健センターで  
「まいかカード」と引き換えよう。

交換期限は10月31日まで



### ④ 特典を受ける

愛知県内の協力店舗・施設で特典を受けよう。

有効期限は発行日から1年

## 特典を受けられる協力店は661店舗 (平成28年3月10日現在)

協力店舗・施設は随時増えています。詳細は、あいち健康マイレージ協力店 (<http://www.pref.aichi.jp/0000075664.html>) でご確認ください。

さらに!

11月23日(水・祝)のふれあいフェスタに「まいかカード」を  
持参すると、お楽しみ抽選会に参加できます!

※ふれあいフェスタの詳細は  
広報11月号でお知らせします。





# マイナンバーカード(個人番号カード)の交付について

## マイナンバーカード(個人番号カード)を申請された方へ

交付の準備ができた方へ「個人番号カード交付・電子証明書発行通知書兼照会書」(以下「交付通知書」といいます)を郵送しています。記載された期日までに、指定場所の庁舎で受取りをお願いします。なお、受取りの詳細は、通知カードに同封された「ご案内」、市ホームページをご覧ください。



### ■ 交付日時

平日 午前 8 時 30 分～午後 5 時

### ■ 交付場所

市民課(西庁舎または東庁舎の指定場所)  
交付通知書に記載のある指定場所

※代理人が受取りをする場合は、入院、入所などのやむを得ない場合に限られます。その事実がわかるものをお持ちください。

※**混み具合により、受付を制限する場合があります。**また、電話予約には応じられませんので、ご了承ください。

### ■ 持ち物(申請者本人が受取りにきてください)

- 交付通知書(届いたハガキ)
- 通知カード(マイナンバーの通知で紙製のカード)
- 住民基本台帳カード(交付を受けている方)
- 本人確認書類(詳細は通知カードに同封の「ご案内」を参照)
  - ① 運転免許証などの顔写真付き公的身分証明書の場合は1点
  - ② ①がない場合は、健康保険証および預金通帳などを2点以上
- 暗証番号(受取りまでに用意しておいてください)
  - ① 電子証明書の発行を希望した場合  
署名用電子証明書は英数字で6文字以上16文字以内  
利用者証明用電子証明書は数字で4桁
  - ② 電子証明書を希望しなかった場合は数字で4桁

## 環境美化センター解体工事の進捗状況について

環境美化センター(二子地内)の老朽化に伴い、既存施設を解体し、北名古屋市、名古屋市、豊山町とともに新たなごみ焼却工場を建設します。解体工事は、北名古屋衛生組合が事業主体となり、平成27年11月に解体工事業者と契約締結後、仮囲いや養生の設置などの準備を進めてまいりました。5月からは施設の解体を実施しております。工事期間中、周辺環境には十分配慮してまいりますので、ご理解とご協力をお願いします。



詳しくは、組合ホームページ <http://visiondgn.com/eiseikumiai/> をご確認ください。

【問合せ】北名古屋衛生組合 ☎(22) 3581

## 聴覚や言語に障害のある方へ

### 新しい119番緊急通報システム 「NET119」のご紹介



NET119-緊急通報システムは、聴覚や言語に障害のある方のためのシステムです。携帯電話、スマートフォンを使い、簡単な操作で素早く119番に通報することができます。費用は無料(別途、携帯電話、スマートフォンの通信料は必要です。)ただし、利用者登録が必要です。

関心のある方、利用をお考えの方は下記日程で利用者説明会と利用者登録会を行いますので、詳しくは西春日井広域事務組合消防本部消防課へお問い合わせください。

- 6月12日(日)午前10時～ 清洲総合福祉センター 第2・第3会議室
- 7月15日(金)午後7時～ 北名古屋市コミュニティセンター(西庁舎内) ホール
- 8月 7日(日)午前10時30分～ 豊山町社会教育センター 視聴覚室

【問合せ】西春日井広域事務組合消防本部消防課

【メール】seishunkouiki-119-3@proof.ocn.ne.jp

【ファクス】(26)7201 【電話】(22)4954

# 高齢者向け給付金の申請は お済みですか？



カクニンジャ

5月上旬に高齢者向け給付金の支給対象者になると思われる方へ、世帯ごとに申請書を送付しました。申請受付期限は、8月31日(水)までです。

書類の不備やその他の事情などいかなる場合でも、受付期限を過ぎてからの申請は受付できませんので、ご注意ください。

## 支給対象者

平成27年度臨時福祉給付金の支給対象者のうち、  
平成28年度中に65歳以上となる人  
(昭和27年4月1日以前に生まれた人)

※平成27年度臨時福祉給付金の支給対象者  
平成27年1月1日時点で北名古屋市の住民基本台帳に記録されている方で、平成27年度の市民税(均等割)が課税されていない方が対象です。  
ただし、次の場合は対象外となります。

- ①市民税(均等割)が課税されている方の被扶養者など
- ②生活保護制度の被保護者

## 支給額

対象者1人につき30,000円

## 申請受付期間

5月9日(月)～8月31日(水)

※郵送の場合は、8月31日(水)消印有効  
※期限を過ぎると給付金を受けることができなくなりますので、ご注意ください。

## 申請書の提出

### ①郵送による提出

「高齢者向け給付金申請書」に「必要書類」を添付して、同封の返信用封筒で返送してください。

### ②窓口への提出

受付場所まで「高齢者向け給付金申請書」に「必要書類」を添付し、持参してください。

### 《受付場所》

社会福祉課(西庁舎)  
高齢福祉課(東庁舎)

### 《受付時間》

平日 午前8時30分～午後5時15分



## 北名古屋市高齢者向け給付金電話案内 (コールセンター)

電話番号 **052(563)7331**

開設日時 5月9日(月)～6月30日(木)  
午前9時～午後5時  
※土・日曜日を除く。



## 高齢者向け給付金の“振り込め詐欺”や “個人情報の詐取”にご注意ください



- 市や厚生労働省などがATM(銀行・コンビニなどの現金自動支払機)の操作をお願いすることは、絶対にありません。
- ATMを自分で操作して、他人からお金を振り込んでもらうことは絶対にできません。
- 市や厚生労働省などが、高齢者向け給付金を支給するために、手数料の振込みを求めることなどは絶対にありません。

ご自宅や職場などに市役所や厚生労働省(の職員)などをかたった電話がかかってきたり、郵便が届いたら、迷わず市や西枇杷島警察署☎052(501)0110または警察相談専用電話(#9110)にご連絡ください。

6月  
から

# 公共下水道の供用および 下水の処理開始区域を拡大します

平成28年度の公共下水道の供用および下水の処理開始区域は図のとおりです。区域内で浄化槽を使用している方は、供用および処理開始日の6月1日から遅滞なく、公共下水道への接続をお願いします。

また、くみ取り便所を使用している方は3年以内の水洗化が義務付けられています(下水道法第10条および同法第11条の3)。環境改善に向け、一日も早いみなさんのご協力をお願いします。

なお、下水道課(東庁舎)では詳細図を閲覧できます。

お問い合わせは、下水道課へ。

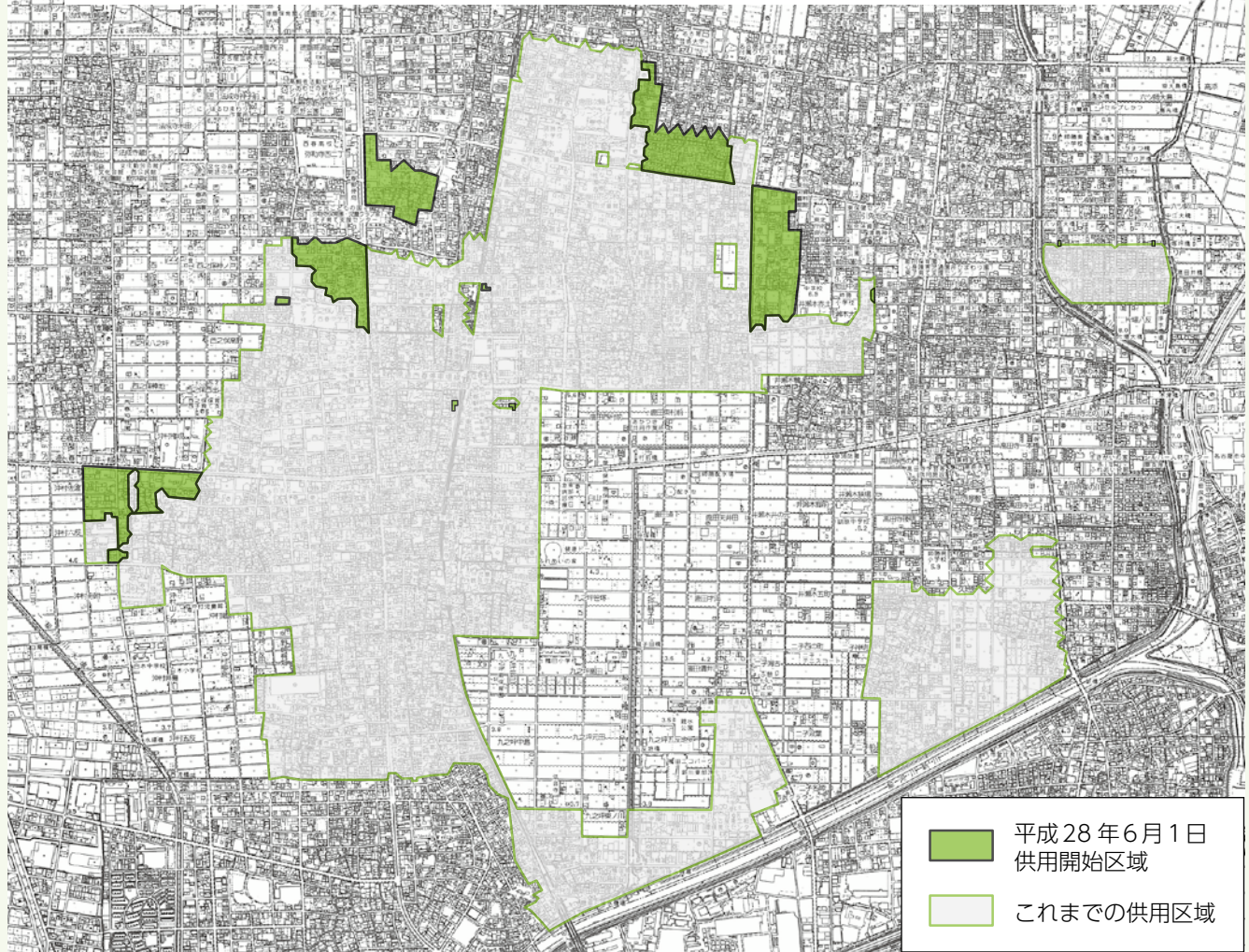

## 国保算定のために 所得の申告を 忘れずに

国民健康保険税(国保税)は、その年に必要とされる医療費から、みなさんが病院の窓口で支払われる一部負担金や国などからの補助金を差し引いた額として算出され、7月に平成28年度の国保税額が決定されます。

また、国保税の算定は、被保険者のみなさんの前年中の所得および資産などに応じて1世帯ごとに決定されます。

まだ平成27年中の所得の申告をされていない方は、所得のない場合でも早急に申告をしてください。申告の内容により、世帯の総所得金額が一定の基準額以下となる場合には、国保税が軽減されます。

### 申告の必要がない方

- 所得税または住民税の申告をした方
- 給与収入のみの方で年末調整を受けた方
- 公的年金などを受給しており、他に収入のない方(遺族年金や障害年金などの非課税扱いのものは含みません)

お問い合わせは、国保医療課へ。

# 児童手当のご案内

お問い合わせは、  
児童課へ。



## 支給対象

- 児童手当は、15歳に達した日以後最初の3月31日までの間にある児童(中学校修了前の児童)を養育している方に支給されます。
- 児童福祉施設などに入所の場合、児童の父母はこの手当を受け取ることはできません(施設設置者が受給者となります)。
  - 平成27年中の所得による所得制限は、平成28年6月分(平成28年10月定時支払)から適用されます。

## 手当額

区分	所得制限限度額未満の受給者	所得制限限度額以上の受給者 (特例給付)
0～3歳未満	月額：15,000円(一律)	月額：5,000円(一律)
3歳～小学校修了前	<ul style="list-style-type: none"> <li>●第1子・第2子 月額：10,000円</li> <li>●第3子以降 月額：15,000円</li> </ul> (ただし、児童福祉施設入所児童(里親委託を含む)は月額10,000円)	
中学生	月額：10,000円(一律)	

## 所得制限

扶養親族等の数	所得制限限度額(万円)	収入額の目安(万円)
0人	622.0	833.3
1人	660.0	875.6
2人	698.0	917.8
3人	736.0	960.0
4人	774.0	1002.1
5人	812.0	1042.1
6人以上	1人につき38万円を加算した額	

- ※受給者が施設、里親の場合、所得制限は適用されません。
- ※所得制限は所得の高い方が対象で、世帯の合算した所得ではありません。

## 現況届について

児童手当を受けている方は、毎年6月に「現況届」を提出しなければなりません。現況届とは、児童手当を引き続き受給する要件があるかどうかを確認するためのものです。6月1日の状況を記入して、6月30日(木)までに現況届を市役所に提出してください。現況届を提出しないと6月分以降の手当が受けられなくなりますので、ご注意ください。現況届の用紙は6月上旬にご自宅に郵送します。

### 現況届に必要な書類

- 現況届(事前に必要事項を記入してください)
  - 受給者の健康保険被保険者証の写し(厚生年金等に加入の方のみ。国民年金に加入の方は不要です。)
  - 平成28年1月2日以後に北名古屋市に転入した方は、前住所地の市区町村長が発行する課税証明書(平成28年度[平成27年分])
  - 子どもと別居している場合は子どもの世帯全員の住民票
- 現況届は郵送での受付を行いますので、同封の返信用封筒にて、必要書類を添付のうえ提出してください。

## 母子・父子家庭医療費助成の受給要件が変わります

8月から母子・父子家庭医療費助成の受給資格要件に、所得制限を設けます。所得制限は、児童扶養手当の受給資格者の所得制限額を準用します。

## 母子・父子家庭医療費受給者証の更新のお知らせ

現在お持ちの受給者証の有効期限は、7月31日までに なっています。6月中に更新の申請書などをお送りします。提出期限までにご提出ください。

お問い合わせは、国保医療課へ。

地域の親子が楽しく遊べるように部屋や園庭を開放しています。ゆったりとした雰囲気の中で、親子で友だちを作りながら、楽しい時間を過ごしましょう。



問合せ 東子育て支援センター ☎(26)7763  
西子育て支援センター ☎(25)5155  
南子育て支援センター ☎(22)5677  
北子育て支援センター ☎(22)5517

## 「ママと一緒に!元気に遊ぼう」講座 参加者募集

大人も子どももたくさん体を動かして遊ぶ中で、さらに親子の絆を深めませんか。

**と き** 7月20日(水)  
午前10時～11時(Aグループ)  
午前11時～正午(Bグループ)

**ところ** 健康ドーム 柔剣道室

**内容** 親子でたくさん体を動かして楽しく遊びます。

**講師** 名古屋芸術大学講師 高田 郁代氏

**対象** 1歳6か月から就園前の幼児と保護者  
Aグループ：1歳6か月から1歳11か月の幼児  
Bグループ：2歳から就園前の幼児

**定員** 各グループ15組程度(先着順)

**申込み** 6月20日(月)午前9時30分から、南子育て支援センターで申込みを受け付けます。

## 「マザリーズ」講座 参加者募集

赤ちゃんにとってお母さんの言葉掛けはとても大切です。2回連続講座を通して、赤ちゃんに対する言葉の掛け方を学びながら、ゆったりとした心地良い時間を過ごしましょう。

**と き** 第1回 7月27日(水)  
午前10時～11時(Aグループ)  
午前11時～正午(Bグループ)

第2回 8月24日(水)  
午前10時～11時(Aグループ)  
午前11時～正午(Bグループ)

**ところ** 健康ドーム 柔剣道室

**内容** 赤ちゃんへの語り掛けや関わり方をゆったりとした雰囲気の中で学びます。

**講師** 名古屋女子大学短期大学部保育学科講師 児玉 珠美氏

**対象** 2か月から11か月までの乳児と保護者(第1回、第2回ともに参加できる方)・妊婦

**定員** 各グループ15組程度(先着順)

**申込み** 6月27日(月)午前9時30分から、東子育て支援センターで申込みを受け付けます。

## 「プレママタイム」

「出産ってどんな感じ?」「役に立つ育児グッズは何?」など、先輩ママに教えてもらったり、赤ちゃんとのふれあいで楽しく過ごしましょう。

**と き** 6月2日(木)午後1時30分～3時

**ところ** 西子育て支援センター

**内容** 先輩ママとの交流会、赤ちゃんとのふれあい遊びなど

**対象** 妊婦

※申込みは不要です。

## 「はじめましての会」

子育て支援センターに初めて遊びに来る方の集まりです。

**と き** 6月2日(木)午後1時30分～3時

**ところ** 東子育て支援センター

**内容** 親子ふれあい遊び・交流会・育児相談など

※申込みは不要です。

## 〈出前子育て支援事業〉

子育て支援センターが近くにない地域の方を対象に、出前子育て支援事業を行っています。

「にこにこまめっこ」

**と き** 6月13日(月)午前10時～11時45分

**ところ** 中之郷公会堂

**内容** しゃぼん玉遊び

**問合せ** 西子育て支援センター

※申込みは不要です。駐車場はありませんので、徒歩または自転車でお越しください。

## 「赤ちゃんタイム」

1歳前の乳児と保護者が集まり、楽しく過ごします。

**と き** 6月14日(火)午後1時30分～3時

**ところ** 北子育て支援センター、南子育て支援センター

**内容** 親子ふれあい遊び・交流会・育児相談など

※申込みは不要です。

## 「お父さんとあそぼう!」

お父さんも一緒に子育てを楽しみましょう。

**と き** ①6月18日(土)午前9時30分～11時30分  
②6月25日(土)午前9時30分～11時30分

**ところ** ①東子育て支援センター、西子育て支援センター  
②北子育て支援センター、南子育て支援センター

**内容** 親子ふれあい遊びなど

**対象** 就園前の乳幼児と父親または夫婦

※申込みは不要です。

## 「さくらんぼタイム」

多胎児ならではの育児の悩みを同じ立場の親同士で分かち合いましょ。多胎児を妊娠中の妊婦さんも、ぜひ遊びに来てください。

**と き** 6月11日(土)午前10時～11時30分

**ところ** 東子育て支援センター

**内容** リサイクル交換会…使わなくなった衣料品、おもちゃ類の交換を行います。(大型の物はご遠慮ください)

**対象** 就園前の多胎児とその保護者、多胎児を妊娠中の妊婦

※申込みは不要です。就園後の多胎児の親子も先輩ママ、友だちとしてぜひご参加ください。

## おしゃべりカフェ体験第1回「みろくカフェ」 魅力あるまちづくりを

水野 美保 記者



弥勒寺地区で開催された市民協働カフェ「みろくカフェ」に行ってきました。弥勒寺地区の住民、西春高校の教頭先生、市役所職員、あわせて30人が参加。淹れたてのコーヒーとお菓子をいただいて和やかな雰囲気の中、市役所職員がこの催しの目的を楽しい講義とクイズで分かりやすく説明しました。これからは市民が主役となり、地域の団体や行政と一緒にまちづくりをする必要があることを学びました。その後、4～5人のグループを作り「こんな地域がいい！楽しいアイデアを出し合おう！」をテーマに話し合い、みなさんから出てきた多彩なアイデアを大きな模造紙にまとめて発表。幅広い年代からさまざまな意見が出て、まちづくりの種になると期待もふくらみました。



みろくじクラブ 会長  
魚住 貴さん

「みろくカフェは地域のみなさんが気軽に話し合える交流の場。より魅力あるまちづくりができればと願っています」と主催するみろくじクラブ会長の魚住貴さん。

参加した高木式夫さんも「仕事を辞めてから何かできることはないかと思っていました。人のため、地域のために関わっていきたいです」と話してくれました。

今後は定期的開催し、若い世代やさらに多くの方に参加を呼びかけるなどの周知が課題となっています。地域住民が主役のまちづくりの実現に向け、今後の「みろくカフェ」に大いに期待しています。



## 出会えてよかった！ \* \* \* 「きたなごやの友」

足立 まり子 記者

先日、初めていただきました！  
「本格芋焼酎」と聞いて、後味はどうか…？アルコール度数が高いからキツイかも？とちょっとドキドキしながら、「きたなごやの友」という名前が気になり、のんでみたら…びっくり！おいし～い♪ほんのり甘い感じで、すっきりとして、焼酎のみ慣れていない私にも、とてものみやすいお酒でした。

この「きたなごやの友」は、市制10周年を記念して、災害時相互応援協定を結ぶ鹿児島県南さつま市（蔵元は宇都酒造）と名古屋芸術大学（ラベルデザインを作成）の協力で造られたそうです。市内の取扱店で購入することができますが、北名古屋市の「ふるさと納税」のお礼品としても選べます。

限定品なので、父の日はもちろん大切な記念日に、そして、旧知の友との語らいの場にも、ぴったりですね。  
～このまちで、出会えてよかった友と美酒♪

### 市制10周年記念 焼酎「きたなごやの友」



黒麹を使用し、発酵過程において最高温度を設定し、力強い醪（もろみ）の状態にし、鹿児島県南九州市川辺町より取り寄せた名水鏡石（かがみいし）を使用。内容量720ml。アルコール分30度。  
〈取扱店〉みゆきや（九之坪）、ダイ新スーパー（井瀬木）、伊藤酒店（片場）、森川商店（高田寺）、山田酒店（熊之庄）





# VIVA! きたなごや

4/24



図書館は玉手箱 2016

東・西図書館

4/24



西春駅前菜市

西春駅前商店街

4/17



子ども司書体験

東図書館

4/25



スポーツ競技全国大会出場者激励・報告会

左から 小森裕太さん、藤本華さん(水泳)、馬場天都さん(武術太極拳)



## モニュメントが寄贈されました

市民が芸術と触れ合い、芸術振興の推進と市民の地域への愛着の醸成に寄与するため、市制施行10周年を機に西庁舎新館エントランスホールにモニュメントが設置されました。三枝優氏(名古屋芸術大学美術学部教授)より寄贈された作品は第42回日彫東海展中日賞受賞作品である「記憶の彼方から」です。

4/20

平成28年度北名古屋市交通安全協会総会



4/22

平成28年度北名古屋市防犯協会総会



交通安全協会総会(上)  
防犯協会総会(左)  
文化勤労会館

# 暮らしの情報

児童センターきらり ☎(27)3370  
 ファミリー・サポート・センター ☎(22)7601  
 健康ドーム子育て支援室 ☎(22)0212  
 社会福祉協議会本所 ☎(25)8500  
 市へのご意見・お問い合わせは、市ホームページからお  
 寄せいただくこともできます。  
 ご意見・お問い合わせ専用フォーム  
<https://www.city.kitanagoya.lg.jp/inq/>

- 催し
- 講座
- 募集
- お知らせ
- 相談
- 健康ガイド



あいちモリコロ基金助成事業

## 「架け橋 聞こえなかった 3・11」無料上映会

東日本大震災復興支援と、来るべき南海・東南海地震への備えを考へる上映会を開催します。

▼とき 6月4日(土)午後1時30分  
 ～4時(午後1時開場)▼ところ 文化  
 労働会館小ホール▼内容 映画上映、  
 講演会(今村監督による最新の被災地取材の様子)▼入場券 市  
 内施設にありませんが、入場整理券  
 となりませので、お持ちください。  
 入場は無料です。▼後援 北名古屋  
 市▼問合せ フェイスブックページ  
 映画「架け橋―聞こえなかった3・11」  
 を見る会きたなごや(入口) ☎(25)6244

## 寿大学〈老人クラブ東地区〉

▼とき 6月10日(金)午後1時30分  
 ～3時▼ところ 総合体育館▼内容  
 新舞踊・民謡、交通安全▼出演 堀  
 場久子さんほかのみなさん、県警  
 交通安全教育チームあゆみ▼参加費  
 300円▼持ち物 出席簿▼問合せ  
 高齡福祉課

## いきいき健康クラブ定例会 〈老人クラブ西地区〉

▼とき 6月17日(金)午前10時30分  
 ～午後3時▼ところ 文化労働会館  
 午前の部(午前10時30分～11時30分)  
 ▼講演 ほか減塩されど減塩▼講  
 師 高齡福祉課職員  
 午後の部(午後1時～3時、会員以  
 外の観覧も可)▼内容 交通安全・  
 ふれあいコンサート▼出演 県警交  
 通安全教育チームあゆみ、県警音  
 楽隊▼参加費 300円▼持ち物 出  
 席簿  
 ▼問合せ 高齡福祉課

## クローバーの日

障害者スポーツ充実のため、第3土  
 曜日をクローバーの日とし、総合体  
 育館アリーナ南半面と多目的ホール  
 を身体障害者の方に無料開放します。  
 ▼とき 6月18日(土)午前9時～正  
 午▼問合せ 総合体育館

## 西春日井地域「福祉の店」

▼とき 6月22日(水)～27日(月)  
 午前10時～午後4時▼ところ 西春日  
 井地域 西春日井3階▼内容 西春日  
 井地域の障害者施設で作った手芸  
 品、花や野菜の苗、陶芸作品、パン  
 やフッキーなどの販売▼問合せ 尾  
 張中部福祉の社 ☎(22)1123

市民協働推進補助事業

## 北名古屋発「手みやげの魅力」 「まごころ」を贈るかたち

▼とき 6月19日(日)午後2時～  
 ▼ところ コミュニティセンターホー  
 ル(西庁舎)▼キーノートスピーカー  
 岡川眞澄氏(桃桃の館)▼内容 市  
 内の手土産情報を集めた「おみやげ  
 本」制作のために、市内のお店から  
 提供されたサンプルを試食して、北  
 名古屋の食の魅力を発見します。▼  
 定員 50人▼申込み NPO 法人  
 フィール・ザ・ワールド ☎0561  
 (27)1060

## 北名古屋にぎやか市

食のアウトレットモール北名古屋  
 ▼とき 6月25日(土)午前9時～午  
 後4時▼ところ 食のアウトレット  
 モール北名古屋▼内容 ①飴のつか  
 み取り、しぐれの量り売り②ハンド  
 メイド品の販売や体験コーナーなど  
 ③地元産の採れたて野菜の販売④にぎ  
 やか市限定特売⑤規格外品果物の数  
 量限定販売▼次回出店者募集 出店  
 料・フリーマーケット500円、食  
 べ物市場1500円▼問合せ 食の  
 アウトレットモール北名古屋 ☎(26)  
 1270

## ひょうたんサークル

▼とき 6月12日(日)午前10時～正  
 午▼ところ 健康ドーム(子育て支  
 援室)▼内容 体重測定、交流会、  
 手遊び、紙芝居など楽しいイベント  
 もあります。子育ての喜びや悩みな  
 ども話し合いませんか。▼対象 生  
 後2か月～1歳未満の親子▼持ち物  
 母子健康手帳▼問合せ 健康ド  
 ーム子育て支援室

## セルプしかつ祭

地域の方々に、祭を通じて障害を  
 もつ方や施設について知っていただ  
 くイベントです。

▼とき 6月5日(日)午前10時～午  
 後2時※雨天決行▼ところ セルプ  
 しかつ(六ツ師)▼内容 模擬店、ア  
 トラクション、子ども広場ほか▼問  
 合せ セルプしかつ ☎(22)9888  
 ※バザー品も集めています。ご連絡  
 いただければ回収に伺います。

## 教科書展示会

▼とき 6月10日(金)～7月4日  
 (月)午前9時～午後4時▼ところ 小  
 牧市立図書館など県内25か所の教  
 科書センター▼内容 教科書への理  
 解や関心を深めていただく展示会  
 です。▼問合せ 県教育委員会義務教  
 育課 ☎052(954)6790



# 公共施設等の連絡先

市役所西庁舎・東庁舎、東庁舎分館 ☎(22)1111  
 文化勤労会館 ☎(25)5111  
 東公民館 ☎(22)4560  
 東図書館・歴史民俗資料館 ☎(25)3600  
 西図書館 ☎(25)6406  
 健康ドーム ☎(23)7006

総合体育館 ☎(24)0661  
 保健センター ☎(23)4000  
 総合福祉センターもえの丘 ☎(26)2888  
 東子育て支援センター ☎(26)7763  
 西子育て支援センター ☎(25)5155  
 北子育て支援センター ☎(22)5517  
 南子育て支援センター ☎(22)5677

催し

講座

募集

お知らせ

相談

健康ガイド

## ビジュアルボードフェア

▼とき 6月3日(金)～9日(木)  
 ▼ところ 西庁舎ロビー ▼内容 総合治水をみなさんに理解していただくため、図や写真を用いたパネルを展示します。▼問合せ 都市整備課

## 小・中学生

### 総合体育館無料開放

#### ○アリーナ

▼とき 毎週土曜日(6月18日は除く)午前9時～正午 ※人数が多いときは、お断りする場合があります。

#### ○多目的ホール

▼とき 毎週土曜日(6月4日・18日は除く)午前9時～正午

#### ○トレーニング室(中学生のみ)

▼とき 毎週土曜日午前9時～正午 ※保護者も無料です。室内用シューズをお持ちください。  
 ▼問合せ 総合体育館

## ほっとカフェ

▼とき 6月20日(月)午前10時～正午 ※開催中は自由に参加できます。  
 ▼ところ 回想法センター ▼内容 日頃の介護の悩みや不安を話し合ったり、情報交換などを行います。▼対象 認知症の方、認知症の方を介護しているご家族など ▼問合せ 地域包括支援センター(高齢福祉課内)

## 第19回

### 鴨田カラーリング大会

▼とき 6月19日(日)午前9時20分～(受付:午前9時) ▼ところ 健康ドームアリーナ ▼競技方法 メジャー競技6インチング制(制限時間40分) ▼試合数 各チーム2ゲーム ▼定員 60チーム/180人(先着順)。ふれあいスポーツクラブ以外で同一団体から5チーム以内 ▼表彰 優勝・準優勝・3位ほか ※参加費あり ▼参加費 1人300円、一般1人500円 ▼持ち物 体育館シューズ、運動できる服装 ▼申込み 6月1日(水)～10日(金)に申込書に必要事項を記入し、参加費を添えて鴨田スポーツクラブ事務所 ☎(22)4480、ふれあいスポーツクラブ事務局(スポーツ課内・東庁舎)へ。 ※中学生以下のお子さんだけの参加はご遠慮ください。

## もえの丘 青空市場

▼とき 6月5日(日)午前8時30分～(毎月第1日曜日に開催) ▼ところ 総合福祉センターもえの丘東側 ▼内容 野菜などの販売(なくなり次第終了します) ▼問合せ 社会福祉協議会本所  
 ※マイバッグを持参してください。

## 図書館・歴史民俗資料館

### 今月の催し・休館日

東図書館  
 ○紙芝居会  
 ▼とき 6月4日(土)午後2時～  
 ○こども映画会  
 ▼とき 6月12日(日)午後2時～  
 ▼題名 ミッキーのドキドキ汽車旅行ほか3話 ▼対象 幼児から  
 ○お話し会  
 ▼とき 6月18日(土)午前11時～  
 ○サンデーロードショー  
 ▼とき 6月19日(日)午後1時30分～  
 ▼題名 レ・ミゼラブル  
 西図書館  
 ○お話し会  
 ▼とき 6月11日(土)・18日(土)・25日(土)午前11時～  
 図書館・歴史民俗資料館 休館日  
 ▼とき 6月6日(月)・13日(月)・20日(月)・27日(月)・30日(木)  
 ▼問合せ 東・西図書館

## きたなごや健康セミナー

▼とき 6月25日(土)午後1時～  
 ▼ところ 健康ドーム健康増進広場 ▼内容 〇ウォーキング30回達成賞およびラジオ体操精勤賞表彰式 〇講演:健康講座「健康寿命から考える明日も本当に元気であらうか?」講師:八合寛氏(藤田保健衛生大学教授) ▼問合せ 保健センター



## 総合体育館トレーニング室 インストラクター指導

○インストラクター指導(予約制)  
 ▼とき 6月4日(土)・21日(火)午前9時～午後1時、9日(木)・29日(水)午後5時～9時、26日(日)午後1時～5時  
 ○体力測定(予約制)  
 ▼とき 6月15日(水)午後5時～9時(一人につき40分間)  
 ※1回につき大人300円、中学生100円のトレーニング室使用料が必要となります。定期券(大人1か月3800円、3か月1万1000円)もご利用ください。  
 ▼問合せ 総合体育館

## 手話体験教室

▼とき 7月20日(水)・27日(水)、8月3日(水)午後1時～3時 ※1日だけの参加も可 ▼ところ 社会福祉協議会本所大会議室 ▼内容 聴覚障害のある方とふれあいながら、あいさつやコミュニケーション方法などを楽しく学びます。小・中学生、高校生、大学生や親子での参加も大歓迎です。 ▼問合せ 社会福祉協議会本所

QRコードからアプリをダウンロード(無料)してください(iOS版はApp Store、Android版はGoogle Playから)。  
※通信料は別途発生します。



「i広報紙」に関するお問い合わせは、株式会社ホープ☎092(716)1404へ。 問合せ 人事秘書課

# 暮らしの情報

催し

講座

募集

お知らせ

相談

健康ガイド



## ヘルスアップ教室

### ○お手軽ボール運動教室

▼とき 毎週火曜日午後1時30分～2時30分 ▼定員 35人(先着順)

### ○やさしいエアロビクス教室

▼とき 毎週木曜日午後1時30分～2時30分 ▼定員 35人(先着順)

▼ところ 健康ドーム ▼参加費 1回につき500円 ▼事前測定 自身の健康度をチェックする元気測定「かんたんコース」を行っていただきます(年に1回)。

▼申込み 開催日の1か月前から健康ドーム元気測定室 ☎(23)70006へ。

## ラジオ体操講習会

ラジオ体操の歴史から各動きの解説を交え、正しい体操の方法を学びます。3日間とも違う内容です。3日間参加してください。

▼とき 6月29日(水)、7月5日(火)、8月5日(金)午後1時30分～3時 ▼ところ 健康ドームアリーナ ▼内容 講話と体操実技 ▼服装 運動ができる服装 ▼持ち物 お茶、汗拭きタオル、上履き ▼問合せ 保健センター

## 「介護予防・日常生活支援総合事業」が始まりました

高齢者のみなさんの社会参加の場を増やし、要介護状態にならないための支援をする事業が始まっています。

▼対象 ①基本チェックリストで「事業対象者」と判定された方 ②要支援1・2で介護保険の通所サービスを利用していない方 ▼参加費 無料 ※参加希望の方には、基本チェックリストによる判定を受けていただきます。

○認知症予防「スリーA教室」  
脳を活性化させる認知症予防ゲームで、認知症に強い脳を作りましょう。

▼とき 毎週火曜日(休館日などで休みあり)午前10時～11時45分 ▼ところ 健康ドーム ▼定員 20人 ▼持ち物 水分補給の飲み物、めがね(必要な方) ▼送迎サービス 1回当り4人

○介護予防サロン「あけぼの」  
体操や脳トレで、身体と脳の健康度をアップさせましょう。

▼とき 毎月第1・2・3・4木曜日(祝日は休み)午前10時～正午 ▼ところ シルバー人材センター東支所 ▼定員 20人 ▼持ち物 水分補給の飲み物、めがね(必要な方) ▼送迎サービス 1回当り4人

○きたきた元気教室  
運動機能、栄養改善、お口の機能について学びます。座ってできる運動などを行い健康に関する不安を積極的に解消するための教室です。定員に達していない場合は、途中からの参加も配慮しますのでご相談ください。

### ◆前期コース

▼とき 5月11日～8月10日の毎週水曜日午後1時30分～3時30分(全

### ◆後期コース

▼とき 11月1日～2月14日の毎週火曜日(1月3日・10日を除く)午後1時30分～3時30分(全14回) ▼ところ 総合体育館大・小会議室

▼定員 各20人(希望者に送迎があります) ▼持ち物 運動のできる服装と運動靴、水分補給の飲み物、めがね(必要な方) ▼申込み 高齢福祉課

## 甲種防火管理新規講習

- とき 8月2日(火)・3日(水)午前9時30分～午後4時30分(全2回)
- ところ 文化勤労会館小ホール
- 対象 北名古屋・清須市・豊山町に在住、在勤している方優先
- 定員 60人(先着順)
- 持ち物 テキスト「図説防火管理等」(講習初日に3,310円で幹旋)
- 申込み 6月20日(月)～7月1日(金)(土・日を除く)午前8時30分～午後4時30分(正午～午後1時を除く)に写真2枚(申込前6ヶ月以内に撮影した無帽・無背景タテ3cm×ヨコ2.4cmサイズのもの)を持って西春日井広域事務組合消防本部予防課☎(22)4924へ。



◆次に掲げる事業所の管理について権原を有する方は、甲種防火管理者を定めなければなりません。

- ①遊技場、飲食店、店舗、ホテル、病院などの不特定の人が出入し、収容人員が30人以上、かつ延べ面積が300㎡以上の建物の関係者
- ②共同住宅、工場、倉庫、事務所などの特定の人が出入し、収容人員が50人以上、かつ延べ面積が500㎡以上の建物の関係者
- ③特別養護老人ホーム、老人短期入所施設など、自力避難の困難な人が利用し、就寝を伴う施設またはこれらを含む建物で、収容人員が10人以上となる建物の関係者

※上記①および上記②の延べ面積に満たない建物の関係者にあっても、甲種防火管理者を防火管理者に選任することも可能です。

## バウンドテニス教室

▼とき 7月10日・17日・31日、8月7日の毎週日曜日午後1時～3時(全4回) ▼ところ 五条小学校体育館 ▼対象 小学校4年生以上で市内在住、在勤の方 ▼定員 20人 ▼参加費 無料(各自でスポーツ保険加入のこと) ▼持ち物 体育館シューズ、運動のできる服装 ▼申込み 6月1日(水)～25日(土)にバウンドテニス協会(濱田 ☎・ファクス(23)9493またはメール kitanagoyabound@gmail.com)へ。

## 普通救命講習Ⅲ

▼とき 6月26日(日)午前9時～正午 ▼ところ 西春日井広域事務組合西消防署(清須市西田中) ▼内容 小児を対象とした心肺蘇生法やAED(目動体外式除細動器)の取り扱い方を学びます。 ▼対象 原則、北名古屋市、清須市、豊山町に在住・在勤・在学の方 ▼定員 30人(先着順) ▼修了証交付 講習終了後2週間後に修了証を発行します。電話連絡の上来署し受け取るか、郵送希望の場合、82円切手を貼った封筒に宛先を記入し講習当日持参してください。 ▼申込み 講習日の1か月前から電話で西春日井広域事務組合消防本部消防課 ☎(22)4954(平日の午前9時～午後5時)へ。

## そば打ちサロン

▼とき 7月11日(月)、8月8日(月)、9月5日(月)午前9時30分～午後1時(全3回) ▼ところ 健康ドームフッキングルーム ▼内容 そば打ち未経験の方を中心に、基本から楽しく、そばを打つ体験をします。手を動かし脳を活性化するとともに、外出する機会を作ります。 ▼対象 おおむね65歳以上の方 ▼定員 12人(初めての方優先) ▼参加費 1回につき1300円(当日徴収します) ▼持ち物 エプロン、三角巾、食器用布巾2枚、台布巾1枚、手拭タオル、持ち帰り用容器 ▼申込み 6月1日(水)から電話で高齢福祉課へ。

## 第1回介護教室 ハートフルケアセミナー

▼とき 7月15日(金)午後1時30分～3時30分 ▼ところ 総合体育館大・小会議室 ▼講演 介護ストレスを吹き飛ばす! 健やかな身体づくり「体幹ウォーキング」でコッコツ貯筋 脱! サルコペニア ▼講師 伊藤聖子氏(ウォーキングスタイリスト・CSAスリープケアインストラクター) ▼定員 35人 ▼持ち物 筆記用具 ※動きやすい服装・靴でご参加ください。 ▼申込み 6月1日(水)から電話で高齢福祉課へ。



## 第2回北なごやふるさと マラソン実行委員募集

平成29年1月開催予定の「第2回北なごやふるさとマラソン」の実行委員を募集します。あなたのアイディアでふるさとマラソンを盛り上げてみませんか。

▼申込資格 市内在住の18歳以上で左記会議などに出席できる方 ▼募集人員 若干名 ▼申込み 6月20日(月)までにスポーツ課(東庁舎)へ。 ▼会議等日程(予定) 実行委員会(6月・7月・8月・11月・3月) 5回程度 午後7時～、各係正副責任者会(11月・12月・1月) 3回程度 午後7時～、協力者全体打合せ会(1月13日) 午後7時～、前日準備、リハーサル(1月14日) 午後1時～、大会当日(1月15日) 午前7時～

## レジャー農園利用者の募集

レジャー農園に42区画(5月12日現在)の空きがあります。この機会に野菜作りを始めてみませんか。先着順で受け付けます。 ▼問合せ 商工農政課

## 子ども交流セミナー ボランティア募集

市では、長野県大桑村と本市の小学6年生が互いに訪問して友情を深め合う「子ども交流セミナー」で、野外活動などのお手伝いをしていただく方を募集します(小学6年生の参加者は、各小学校で募集)。

▼とき 7月27日(水)～29日(金)の2泊3日 ▼ところ であら荘、のぞきど森林公園バンガロー ▼内容 キャンプなど野外活動の手伝いや子どもの引率など ▼対象 男女各1人(高校生以上で体力に自信のある方) ▼申込み 6月17日(金)までに電話で生涯学習課へ。  
※10月1日(土)～2日(日)に大桑村児童が本市を訪れる交流会もお手伝いいただけると助かります。

## 療育キャンプボランティア募集

障害などをもつ子どもと家族の▼とき ひまわり園：8月6日(土)～7日(日)、ひまわり西園：8月27日(土)～28日(日) ▼ところ ありさひ子どもふれあいセンター ▼応募資格 18歳以上の方(高校生は除く) ▼作業内容 2歳～6歳児の援助や支援 ▼定員 各20人程度 ▼申込み ひまわり園 ☎(26)7762、ひまわり西園 ☎(21)2903

催し

講座

募集

お知らせ

相談

健康ガイド

# 暮らしの情報

催し

講座

募集

お知らせ

相談

健康ガイド

## 募集



### 非常勤職員募集

#### ◆地域包括支援センター

▼職種 正看護師、保健師、社会福祉士、介護支援専門員、主任介護支援専門員 ▼勤務内容 介護予防支援、ケース相談など ▼応募資格 右記職種のいずれかの資格のある方 ▼募集人員 若干名 ▼勤務開始日 7月1日(金) ▼勤務日時 月～金曜日 午前8時30分～午後4時30分 ▼勤務場所 地域包括支援センター ▼給与(時給) 正看護師1500円、保健師1530円、社会福祉士1530円、介護支援専門員1420円、主任介護支援専門員1650円 ▼申込み 6月17日(金)までに履歴書(市販のもの)を持って地域包括支援センター(高輪福祉課内・東庁舎)へ(郵送可)。

#### ◆健康ドーム(浴室清掃管理員)

▼職種 浴室清掃管理業務 ▼応募資格 心身ともに健康な女性の方 ▼募集人員 1人 ▼勤務日時 午前10時～午後10時の間で6時間以内 ▼勤務場所 健康ドーム ▼給与 時給820円 ▼申込み 6月13日(月)までに履歴書(市販のもの)を持って健康ドーム事務所へ。

#### ◆保育士

▼応募資格 保育士の資格をお持ちで、心身ともに健康な方 ▼勤務日時(応相談) 週5日 ①午前8時30分～午後5時(担任) ②午前8時30分～午後4時30分 ③午前7時30分～9時30分 ④午後3時30分～6時30分 ▼給与(時給、2年以上勤務による昇給あり) ①1240円～(社会保険加入) ②1040円～(社会保険加入) ③④時給1110円～ ▼申込み 履歴書(市販のもの)および資格証(写し)を持って児童課(東庁舎)へ。

### 消費生活相談員養成研修の研修生を募集します

▼とき 7月～11月(50日程度) ▼ところ 座学研修は名古屋駅近辺、実地研修は県の消費生活相談窓口 ▼対象 「消費生活相談員資格試験」合格後、県内の消費生活相談窓口で勤務することを希望する方など(就職を保証するものではありません) ▼募集人数 25人程度 ▼受講料 無料。修了者には原則として交通費相当額を支給 ▼申込み 6月8日(水)までに、必要書類(ホームページで入手)に記入のうえ、愛知県県民生活課 ☎052(954)6165へ(選考あり)。※ホームページ：<http://www.pref.aichi.jp/sosiki/kenninseikatsu/0000067953.html>

## お知らせ

### ねんきん定期便

日本年金機構から国民年金・厚生年金の現役加入者のみなさんに「ねんきん定期便」を毎年誕生日にお送りしています。「ねんきん定期便」では、直近1年間の年金加入履歴、これまでの年金保険料の納付額、納付状況などをお知らせします。年金記録のご確認をお願いします。

▼問合せ ねんきん定期便専用ダイヤル ☎0570(058)555

### 図書館リサイクルフェア

資料の有効利用を目的に、西図書館や家庭で使われなくなった本や雑誌を、無料で市民の方に提供します。

#### ○西図書館

▼とき 6月18日(土)午前9時30分～午後3時30分 ▼ところ 文化勤労会館会議室 ▼内容 1人10冊まで。

※ご家庭で不用になった図書(おおむね5年以内に出版されたもの)がありましたら、6月15日(水)16日(木)に西図書館へお持ちください。ただし、雑誌や百科事典・参考書・図書館リサイクルで以前配布された本は、ご遠慮ください。

▼問合せ 西図書館

施設名		とき	ところ
文化勤労 会館	大ホール(平成29年1月分)	7月1日(金) 受付:午前8時35分~8時50分	文化勤労会館 エントランスホール
	大ホール以外(9月分)		
	展示室・展示コーナー(10月分)		
東公民館(9月分)		7月1日(金)受付:午前8時50分~9時	東公民館 視聴覚室
西庁舎コミュニティセンター(9月分)		7月1日(金)受付:午前8時50分~9時	西庁舎 101会議室

寄附をいただきました  
ありがとうございます

○ふるさと納税寄附

20人より

計43万円

▼問合せ 財政課

**私立幼稚園就園奨励費補助**

市内に住民登録があり、認可された私立幼稚園に在園している3歳児、4歳児、5歳児および満3歳児(満3歳に達した幼児が翌年度の4月を待たずに年度途中から幼稚園に就園する者をいう)の幼児がいる世帯に、市民税の課税状況に応じて授業料などを補助します。補助を受けるには、申請が必要となりますので、在園先の幼稚園へお問い合わせください。

▼問合せ 児童課

**自転車盗難が**

激増しています

平成28年3月末現在、市内で73件の自転車盗難の被害があり、昨年同月と比べて39件も増加しています。自転車盗難の被害を防ぐポイントは、丈夫なカギを選ぶことです。急いでいても、短時間でも、いつでもどこでもカギをかけましょう。二重ロックをすることも効果的です。

▼問合せ 防災交通課

狂犬病予防注射を  
忘れていませんか？

狂犬病予防法により生後91日以上  
の犬については毎年1回、4月1日  
から6月30日までの間に狂犬病の予  
防注射の接種が義務付けられていま  
す。国内では発症例がしばらく無い  
ことから、すでに絶滅した病気と思  
われがちですが、いつ国内で発症し  
ても不思議ではない恐ろしい病気の  
ため、狂犬病予防注射をお忘れの方  
は、動物病院で実施しましょう。

▼問合せ 環境課

**食、こについて考えよう**

毎年6月は「食育月間」です。ま  
た、6月19日は「食育の日」です。  
この機会に、野菜を食べる、朝食を  
食べる、共食きしょくをするなど、「食生活  
」について考えてみましょう。

▼問合せ 保健センター

**農業委員会委員の氏名の  
訂正について**

5月号で掲載しました農業委員会  
委員の氏名に誤りがありました。  
誤：水田 和弘(敬称略)  
正：水田 和広(敬称略)  
お詫びして訂正します。

▼問合せ 商工農政課

課題図書をご利用ください

東・西図書館では、第62回青少年  
読書感想文全国コンクールの課題図  
書をご用意しています。利用者が多  
数の場合は順番待ちとなりますので  
、お早めにご利用ください。

○課題図書利用案内

▼貸出期間 8日以内 ▼貸出冊数 1人1冊 ▼予約冊数 1人1冊

○青少年読書感想文全国コンクール  
課題図書

▼小学校低学年の部(小学1・2年  
生) 、「ポタンちゃん」、「ひみつの  
さもちぎんごう」、「みずたまのた  
び」、「アリとくらすむし」

▼小学校中学年の部(小学3・4年  
生) 、「二日月」、「さかさ町」、「木  
のすきなケイトさん・砂漠を緑の町  
にかえたある女のひとはなし」、「  
「ロッケ先生の情熱!古紙リサイ  
クル授業」

▼小学校高学年の部(小学5・6年  
生) 、「茶畑のジャヤ」、「ワンダー」、  
「ここど土になる」、「大村智ものがた  
り・苦しい道こそ楽し人生」 ▼中学  
校の部 、「ABC!曙第二中学校放  
送部」、「白いイルカの浜辺」、「生き  
る・劉連仁の物語」

▼高等学校の部 、「タスキメシ」、  
「ハーレムの闘う本屋・ルイス・ミ  
シヨアの生涯」、「シンドラーに救わ  
れた少年」

▼問合せ 東・西図書館

催し

講座

募集

お知らせ

相談

健康ガイド



## 沖村西部地区の都市計画に関する説明会

沖村西部地区の計画的な市街地整備に向けて、説明会を開催します。

▼とき ①6月17日(金)午後7時～

②6月18日(土)午後7時～

▼ところ ①沖村公会堂 ②文化勤労会館小ホール ▼内容 ①名古屋都市計画区域分の変更(市街化区域および市街化調整区域)、名古屋都市計画用途地域の変更、名古屋都市計画土地区画整理事業の決定 ▼問合せ ①都市整備課

## 野焼きへの意見が増えています

野焼きの煙により洗濯物に臭いが付くなどのご意見が多く寄せられています。家庭での軽微な焼却行為は除外されているものもありますが、煙などにより周辺住民の生活環境に影響を及ぼすおそれがある場合は、指導の対象となります。また、樹木の剪定枝、刈草などを焼却することは、廃棄物の処理及び清掃に関する法律により処罰の対象となるおそれがありますので、ご注意ください。

▼問合せ ①環境課

## 子育てコンシェルジュ

保護者のニーズに合わせて保育所などの施設や、地域の子育て支援事業などから必要な支援を利用できるように、子育てコンシェルジュがお手伝いします。

▼とき ①火・木曜日午前9時～正午、

午後1時～4時(祝日、年末年始は

除く) ※ご相談希望の方は、前日まで

に予約してください。 ▼ところ ①

児童課(東庁舎) ▼対象 ①市内在住の

妊娠中、または0歳～小学校就学前

の子どもの保護者の方 ▼問合せ ①児

童課※ファクス(23)25000または

メール [ido@city.kitanagoya.jp](mailto:ido@city.kitanagoya.jp)

でも可

## 明るく元気なあいさつ運動

青少年育成会議では、少年補導委員が中心となり、6月7日(火)に五条小学校・天神中学校、9日(木)に師勝東小学校であいさつ運動を行います。登校する児童生徒のみなさんに校門や学校周辺の交差点で「おはようございます」「いってらっしゃい」のあいさつや声掛けをすることで、地域における連帯意識が向上し、犯罪を抑制する効果も期待できます。地域のみなさんも、登下校の児童生徒へ温かなまなざしを向け、さわやかなあいさつをお願いします。

▼問合せ ①家庭支援課

事業主のみなさんへお願い  
外国人の不法就労・  
不法滞在防止にご協力を

外国人は、就労が許可された在留資格と在留期間がなければ、働くことはできません。外国人を雇用する場合は、適法に働くことができる外国人であるかどうか、旅券、在留カード、就労資格証明書などの実物で在留資格、在留期間を確認してください。留学生などについては資格外活動の許可があるかどうか、また、許可された活動内容も確認してください。以上の点に留意し、就労が認められていない外国人を決して雇用することのないようにお願いします。

▼問合せ ①西枇杷島警察署 ☎052(501)0110

## 児童手当の振込みについて

児童手当の支払いは、2月、6月、10月の年3回です。6月は、支払月のため、金融機関で振込みを確認してください。

▼支払日 ①6月7日(火) ▼支払対象

月 ②2月～5月分 ▼手当額(月額) ①

3歳未満…一律1万5000円、3

歳以上小学校修了前…第1子・第2

子1万円、第3子以降1万5000

円、中学生…一律1万円、特例給付(所

得制限以上)…一律5000円 ▼問

合せ ①児童課

## 窓口延長

▼西庁舎 ①毎月第1・3金曜日 ▼東庁舎 ②毎月第2・4金曜日(午後7時30分まで(休日・年末年始は除く)) ▼内容 ①戸籍・住民票・税務などの証明書発行、印鑑登録、市税などの収納

## 第19回愛知県介護支援専門員実務研修受講試験

▼試験日 ①10月2日(日) ▼受験資格 ①次の条件をすべて満たす方、①保健・医療・福祉の各分野で合計5年以上(一部の対象者は10年以上)の実務経験がある方、②①の業務に従事している勤務地が愛知県にある方、または現在①の業務に従事しておらず、かつ、住所が愛知県にある方

▼試験案内および願書の配布 ①7月

4日(月)まで高齢福祉課(東庁舎)、

社会福祉課(西庁舎)、総合福祉セン

ターもえの丘、県高齢福祉課、県福

祉相談センター地域福祉課、県民相

談室、県社会福祉協議会で配布して

います。 ▼申込み ①6月3日(金)

～7月4日(月)に専用封筒で郵送し

てください(当日消印有効)。 ▼問合せ

①愛知県社会福祉協議会福祉人材

センター介護支援専門員実務研修受

講試験係 ☎052(212)55330

(6月3日(金)～9月30日(金)) ☎

052(212)55116(右記期間

以外)

施設名	とき	ところ	備考
総合運動広場	テニスコート	総合体育館 多目的ホール	受付は、各抽選会の開始前10分間です。
	グラウンド		
師勝・訓原・西春・白木・天神中学校 夜間照明	6月11日(土)午前8時40分～	総合体育館 大・小会議室	
学校施設(体育館・テニスコート)	6月11日(土)午前9時40分～		

資源集積所利用時のお願い

資源集積所は、地域のみなさんご協力によって清潔に保たれています。資源とならぬごみなどを持たないでください。また、集積所に持ち込む時間帯についても、周辺の方に配慮していただきますようお願いいたします。

問合せ 環境課

今月の納税・納付(6月)

- 市県民税 第1期・前納
- 介護保険料 第2期
- 納期限 6月30日(木)

市税等の納税には、便利で確実な口座振替をご利用ください。

※引落しは申請日の翌月末以降となります。

問合せ 収納課

市商工会 税の無料相談

▼とき ①7月5日(火) ②7月8日(金) 午前10時～午後4時

①市商工会館(九之坪) ②総合体育館

▼内容 事業所得者を対象に、源泉指導を行います。

▼問合せ 電話で市商工会 ☎(25)00001へ。

就職活動でお悩みの方へ 適性検査会

▼とき 6月15日(水)、7月20日(水) 午前10時～午後5時(受付は午後4時まで)

▼ところ 社会福祉協議会本所小会議室

▼内容 相談員が適性診断システムによる適性検査と検査結果の説明を行います。

▼対象 就職活動中の15～39歳の方

▼参加費 無料

▼主催 NPO法人エド・ゴール

▼問合せ 商工農政課 ※検査で知り得た個人情報、他の目的には使用いたしません。

子どもの人権110番 強化週間

いじめ・体罰・虐待など、子どもの人権にかかわる悩みごとや、心配ごとなどの相談に電話で応じます。相談内容についての秘密は固く守られますので、ひとりで悩まず、気軽にご相談ください。

▼実施期間 6月27日(月)～7月3日(日) 午前8時30分～午後7時

ただし、7月2日(土)・3日(日)は午前10時～午後5時 ※通常は、午前8時30分～午後5時15分

◆子どもの人権110番相談専用電話フリーダイヤル ☎0120(007)110

▼問合せ 名古屋法務局人権擁護部 ☎052(952)8111

市議会定例会日程

▼とき(時間はいずれも午前10時)

- ◇本会議(初日) 6月3日(金)
- ◇本会議(一般質問) 6月14日(火)
- ◇本会議(予備日) 6月15日(水)
- ◇予算決算常任委員会 6月16日(木)
- ◇福祉教育常任委員会 6月17日(金)
- ◇建設常任委員会 6月20日(月)
- ◇総務常任委員会 6月21日(火)
- ◇鉄道連続立体交差事業等検討特別委員会 6月22日(水)
- ◇本会議(最終日) 6月27日(月)

※日程は変更する場合があります。

▼ところ 東庁舎4階

▼申込み 傍聴希望の方は、当日傍聴受付へ。ただし、委員会の傍聴の定員は10人で、午前9時30分から9時45分まで先着順で受け付けます。

▼問合せ 議事課

暴走族追放強調月間

暴走を「しない」「させない」「見に行かない」～暴走族なくして住みよいまちづくり

県では、県警察を始め、県民、事業者、市町村などが一体となって、県民総ぐるみで暴走族のいないまちづくりを推進しています。

▼強調月間 6月1日(水)～30日(木)

▼主催 県、県教育委員会、県警察本部、暴走族のいないまちづくり推進協議会

▼問合せ 家庭支援課

保育料・児童クラブ 利用料振替

振替ができるよう預貯金額の確認をお願いします。

▼振替日 6月7日(火)

▼問合せ 児童課

市内の交通事故発生状況

西枇杷島警察署調べ

平成28年	4月	累計
死亡事故	0件	1件
	0人	1人
人身事故	37件	158件
	47人	193人
物損事故	181件	680件

人身事故数は死亡事故数を含む。

市内の窃盗犯発生状況

西枇杷島警察署調べ

平成28年	4月	累計
侵入盗	8件	34件
乗物盗	18件	91件
非侵入盗	25件	120件

侵入盗：空き巣、忍び込み等  
乗物盗：自転車・自動車・オートバイ盗  
非侵入盗：車上ねらい、部品ねらい、ひったくり等

催し

講座

募集

お知らせ

相談

健康ガイド

催し

講座

募集

お知らせ

相談

健康ガイド



## 子どもに関する 電話相談

育児への不安、いじめ、児童虐待など  
気軽にご相談ください!

### 子育て相談

子育ての不安や悩みなどの相談に応じます。

**保健師・保育士による電話相談**

▼とき 11月～金曜日午前9時～午後4時

▼連絡先 ☎(22)5151

**保健師・保育士による面接相談(予約制)**

▼とき 11月～金曜日午前9時～午後4時

▼連絡先 ☎(22)5151

**言語聴覚士による発達相談(予約制)**

▼とき 11月～金曜日午前10時～午後4時

▼連絡先 ☎(22)5151

### 教育相談

いじめや不登校など、学校教育に関する悩みなどの相談に、電話や面接で対応しますので、お気軽にご利用ください。

▼とき 11月～金曜日午前9時～午後4時

▼連絡先 ☎(22)5151

**児童虐待相談**

▼とき 11月～金曜日午前9時～午後5時

▼連絡先 ☎(24)4152

### 児童虐待相談

児童虐待かも、と思ったらすぐにご相談ください(休日・夜間対応可)。

▼連絡先 ☎児童相談所全国共通 ☎189、県中央児童・障害者相談センター ☎052(961)7250、市役所家庭支援課 ☎(22)1111

### 県立いなざわ特別支援学校 学校説明会

知的に障害のあるお子さんの保護者などを対象に学校説明会を行います。適切な就学には、早期からの学校見学などが大切です。特別支援学校に興味がある方や就学先として考えられている方は、ぜひご参加ください。

▼とき 11月 小学部：6月23日(木)午前10時～正午、中学部：6月30日(木)午前10時～正午

▼ところ 11月 いなざわ特別支援学校(稲沢市一色森山町)

▼申込み 電話でいなざわ特別支援学校 ☎0587(35)2005(月～金曜日午前9時～午後5時)へ。

### ひきこもり・ニート等相談

悩みや問題を抱えているあなたや保護者、ご家族の方へ、「ひとり・家庭内」で悩まないで、まずは相談ください。お話しするだけでも一歩を踏み出すきっかけになります。必要に応じて関係機関との連携も行います。

▼とき 11月～金曜日午前9時～午後5時

▼ところ 11月 青少年センター(東庁舎分館)

▼申込み 電話で家庭支援課へ。市ホームページの青少年センター相談受付入力フォーム

▶ <http://www.city.kitanagoya.lg.jp/katei/casom申込め>

### 精神障害者と 家族のための相談

精神に障害を有する方の自立と社会参加の促進を目的に、職業生活を体験できる機会や場所の提供、日常生活の支援や困りごとの相談に応じています。また、家族会(れんこん)の定例会を毎月第3日曜日に行っています。

▼問合せ 11月 NPO法人太陽 ☎(25)0631

### 早期教育相談

県教育委員会では、幼児期(0歳児)から就学前までの障害があるとと思われるお子さんとその保護者の方を対象に、早期教育相談を実施します。相談は予約制で、無料です。

▼とき 11月 7月26日(火)・27日(水)

▼ところ 11月 ささえ愛センター(春日井市春見町)

▼申込み 11月 6月20日(月)までに学校教育課東庁舎へ。

### 北名古屋市の人口

5月1日現在

総人口	84,619人 (+136)
男性	42,580人 (+89)
女性	42,039人 (+47)
世帯数	35,325世帯 (+126)

( )内は前月からの増減



# 相談コーナー



各種相談をご利用ください。詳しくは、各窓口へ。

相談名	とき(祝・休日は除く)	ところ	相談員	問合せ	
家庭・児童相談	月～金曜日 8:30～17:00	家庭支援課 (東庁舎分館)	市の相談員		
母子・父子自立支援相談	月～金曜日 9:00～17:00	家庭支援課 (東庁舎分館)	市の母子・父子自立支援員	家庭支援課	
子ども・若者総合相談 ※電話での相談可	月～金曜日 9:00～17:00	青少年センター (東庁舎分館)	青少年センター相談員		
心身障害者相談 ※電話での相談可	6月14日(火) 10:00～12:00	談話室 (西庁舎)	身体障害者相談員 知的障害者相談員	社会福祉課	
障害者のための就業相談	月～金曜日 9:00～17:00	尾張中部障害者就業・生活支援センター	就業生活支援ワーカー	尾張中部障害者就業・生活支援センター ☎(68)6010	
法律相談 (1組につき30分) ※予約制 6月3日(金)から受付開始	6月16日(木)、7月14日(木) 9:00～12:00	社会福祉協議会本所相談室	弁護士	社会福祉協議会本所 ☎(25)8500	
	6月23日(木) 9:00～12:00	総合福祉センターもえの丘相談室			
司法書士相談 (1組につき50分) ※予約制 6月3日(金)から受付開始	6月21日(火) 13:00～16:00 受付期限:6月17日(金)	総合福祉センターもえの丘相談室	司法書士	※予約制の相談については、当月3日(祝・休日)などの場合は、翌日以後最初の平日)から受付を開始します。	
	7月5日(火) 13:00～16:00 受付期限:7月1日(金)	社会福祉協議会本所相談室			
ボランティア相談	6月15日(水) 13:30～15:30	総合福祉センターもえの丘ボランティア専用室	ボランティア活動実践者、社会福祉協議会職員		
心配ごと相談 (1組につき50分) ※予約制 6月3日(金)から受付開始	6月28日(火) 9:00～12:00 受付期限:6月23日(木)	東庁舎1階市民相談室	民生委員など	※司法書士相談および心配ごと相談については、受付期間に予約が入らなかった場合は開催しません。	
不動産取引の悩みごと相談	6月16日(木) 13:00～16:00	社会福祉協議会本所相談室	愛知県宅地建物取引業協会会員		
消費生活相談(消費者トラブル・多重債務) ※近隣市町の相談窓口も利用できます	北名古屋市	毎週水・木曜日 13:30～16:30	ミーティングルーム (東庁舎)	消費生活専門相談員 ※電話での相談可	商工農政課
	清須市	毎月第1～4火曜日 13:30～16:30	清須市役所本庁舎相談室	消費生活専門員 ※電話での相談可	清須市役所 産業課 ☎052(400)2911
		6月8日(水) 18:00～20:00	清洲市民センター	司法書士	
		6月25日(土) 10:00～12:00	清須市役所本庁舎相談室	司法書士	
豊山町	6月1日(水) 13:00～15:00	豊山町役場会議室3	消費生活相談員 ※電話での相談可	豊山町役場 地域振興課 ☎(28)2463	
求人情報提供職業相談・職業紹介	月～金曜日 9:00～17:00	社会福祉協議会本所地域職業相談室	職業相談員(地域職業相談室担当)	北名古屋地域職業相談室 ☎(24)8689	
男女共同参画を阻害する権利侵害の相談 ※予約制	月～金曜日 8:30～17:00	市民活動推進課 (西庁舎)	男女共同参画相談委員(弁護士、大学教授)	市民活動推進課	
市民活動相談 ※予約制	月～金曜日 8:30～17:00	市民活動推進課 (西庁舎)	市民活動相談員(NPO法人関係者)など		
広聴相談(行政一般) ※予約制	月～金曜日 9:00～17:00	会議室など(西庁舎)	市職員	人事秘書課	

催し  
講座  
募集  
お知らせ  
相談  
健康ガイド

## お知らせ

### パパママ教室

**と き** 6月12日(日)・13日(月)午前9時20分～正午(受付9時10分～9時20分)

**ところ** 健康ドーム健康増進広場

**内容** 1日目：父親の役割、妊婦体験、沐浴実習、交流会  
2日目：分娩の経過と呼吸法、おっぱいの準備、妊娠中の栄養について

**対象** 平成28年7月～9月に出産予定の方

**持ち物** 母子健康手帳、筆記用具

**申込み** 6月1日(水)から電話で保健センターへ。  
※託児が利用できます。希望する方は、開催日の2日前までに健康ドーム子育て支援室へ(第3月曜は休み)。

### 離乳食講習会

#### ◆入門編：離乳食ってなあに？

**と き** 6月24日(金)午後2時～※4か月児健診後に随時行うため、時間が前後する場合があります。

**ところ** 健康ドーム創作ふれあいルーム

**内容** 離乳食の進め方のお話と離乳食の試食(30分程度)

**持ち物** 母子健康手帳

**その他** 参加費・申込みは不要

#### ◆実践編：取り分け&手づかみ離乳食

**と き** 6月27日(月)午前11時～正午※10分前から受付開始

**ところ** 健康ドームクッキングルーム

**内容** 生後9か月～11か月頃の離乳食についての講話と調理の実演、保護者による試食

**定員** 20人(先着順)

**参加費** 200円

**持ち物** 母子健康手帳、筆記用具

**申込み** 6月7日(火)から保健センターへ。

### 特定健診・がん検診

#### 集団健診の第1回申込期間のお知らせ

7月に健康ドームで実施される特定健診・がん検診の受診を希望される方は、申込期間中に予約専用コールセンターへお電話ください。

#### ●第1回申込期間

6月6日(月)～10日(金) 午前8時30分～午後6時

○健診の日程など詳細については、受診券に同封した「健診ガイド」をご覧ください。

○受診券と健診ガイドは6月3日(金)までに順次お届けします(緑色の封筒)。

※お手元に届いていない方は保健センターまでお問い合わせください。

### 歯と口の健康

6月4日から10日は「歯と口の健康週間」です。お口の健康度を高めておくと、むし歯や歯周病予防につながるだけでなく、生活の質を高めることができます。市では、特定健診などでの歯科相談や、歯科医院での歯科健診などを行っています。なんでも相談できる歯医者さんを見つけて全身の健康のために体だけでなく、お口の健診も受診しましょう。

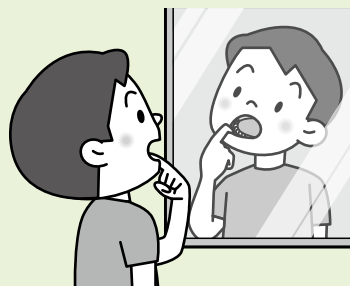

問合せ 保健センター



救急病院をご紹介します [救急医療情報センター] ☎(81)1133 [あいち救急医療ガイド] www.qq.pref.aichi.jp/



日曜日、祝日に  
急病人が出たときは…

## 休日診療

### 内科・小児科

**東部休日急病診療所** 北名古屋市九之坪白山39  
☎(23)0122 受付時間(9:30～11:30/13:00～16:30)

#### 東部休日急病診療所担当医

6/5(日) 湯浅医院  
12(日) 徳重クリニック  
19(日) 山田クリニック  
26(日) ようてい健康増進クリニック  
7/3(日) いびき野クリニック

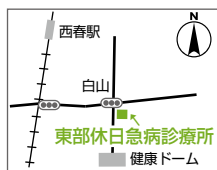

**西部休日急病診療所** 清須市西枇杷島町花咲84  
☎052(503)8277

### 外科

### 歯科

と き	診療(10:00～12:00/ 時間 13:00～17:00)	所在地	受付 時間 (9:30～11:30)	所在地
6/5 (日)	新居外科 ☎(23)2200	北名古屋市 井瀬木	早川歯科クリニック ☎(26)4618	北名古屋市 熊之庄
6/12 (日)	済衆館病院 ☎(21)0811	北名古屋市 鹿田	普山田歯科医院 ☎052(503)7108	清須市 西枇杷島町
6/19 (日)	はなみずき整形外科スポーツクリニック ☎052(408)0087	清須市 清洲	佐藤歯科医院 ☎(23)8818	北名古屋市 熊之庄
6/26 (日)	済衆館病院 ☎(21)0811	北名古屋市 鹿田	水谷歯科医院 ☎052(501)1390	清須市 西枇杷島町
7/3 (日)	杉山医院 ☎(28)1181	豊山町 豊場	原歯科医院 ☎(25)4188	北名古屋市 鹿田

※急きょ変更となる場合がございますので、当番医または西名古屋医師会・歯科医師会ホームページでご確認のうえお出かけください。

催し

講座

募集

お知らせ

相談

健康ガイド

母子保健事業・成人保健事業の会場は、すべて健康ドームです。  
お問い合わせは、保健センター☎(23) 4000へ。



## 母子保健事業

対象となる方で、実施日に水ぼうそうや手足口病など、集団感染しやすい病気にかかっている方やかかっている恐れのある方は、保健センターまでご連絡ください。

名称	実施日	時間	対象・詳細
母子健康手帳発行	6月8日(水)・17日(金)・24日(金)	10:00~10:30 受付9:40~9:55	持ち物: 妊娠届出書、個人番号カード(ない方は、通知カードおよび本人確認のできる運転免許証など)、筆記用具 内容: 母子手帳などの使い方や妊娠中の過ごし方などの説明 ※実施日に参加できない方は保健センターへご連絡ください。
4か月児健診	6月24日(金)	受付12:45~13:30	対象: 平成28年2月1日~20日生まれの子 持ち物: 母子健康手帳、すこやか手帳の4か月児健診問診票、バスタオル 内容: 健診、離乳食の話 ※健診終了後に離乳食講習会(入門編)を行いますので、ぜひご参加ください。詳しくは、本紙26ページをご覧ください。
10か月児健診	6月22日(水)	受付12:45~13:30	対象: 平成27年8月1日~20日生まれの子 持ち物: 母子健康手帳、すこやか手帳の10か月児健診問診票、バスタオル 内容: 健診、離乳食の話、歯の話、ブックスタート(絵本の読み聞かせ)
1歳6か月児健診 ※歯を磨いてきてください。	11月1日~20日生まれ 6月3日(金) 11月21日~12月10日生まれ 6月17日(金)	受付12:45~13:30	対象: 平成26年11月1日~12月10日生まれの子 持ち物: 母子健康手帳、すこやか手帳の1歳6か月児健診問診票、歯ブラシ1本、タオル 内容: 健診、歯科健診、フッ化物塗布、親子遊び
2歳児むし歯予防教室 ※歯を磨いてきてください。	6月2日(木)	受付9:15~10:00	対象: 平成26年5月生まれの子 持ち物: 母子健康手帳、すこやか手帳の2歳児むし歯予防教室問診票、歯ブラシ2本、タオル 内容: むし歯予防の話、歯科健診、染め出し、フッ化物塗布、個別相談
2歳6か月児むし歯予防教室 ※歯を磨いてきてください。	6月16日(木)	受付9:15~10:00	対象: 平成25年12月生まれの子 持ち物: 母子健康手帳、すこやか手帳の2歳6か月児むし歯予防教室問診票、歯ブラシ2本、タオル 内容: むし歯予防の話、歯科健診、染め出し、フッ化物塗布、個別相談
3歳児健診 ※歯を磨いてきてください。	5月11日~31日生まれ 6月9日(木) 6月1日~20日生まれ 6月23日(木)	受付12:45~13:30	対象: 平成25年5月11日~6月20日生まれの子 持ち物: 母子健康手帳、すこやか手帳の3歳児健診問診票、視力・聴力検査結果票、歯ブラシ1本、タオル 内容: 健診、尿検査、歯科健診、フッ化物塗布、親子遊び ※視力・聴力の検査は自宅で行ってきてください。 ※当日、会場で尿検査を行います。
育児相談・栄養相談	6月22日(水)	受付9:30~11:00	持ち物: 母子健康手帳 内容: 身体計測、個別相談
母乳相談(予約制)	6月22日(水)	受付9:30~11:00	持ち物: 母子健康手帳
発達相談(予約制)	6月15日(水)・24日(金)	受付9:30~11:00	持ち物: 母子健康手帳

※乳幼児健診・むし歯予防教室は、1時間30分~2時間ほどかかります。

## 成人保健事業

名称	実施日	時間	対象・詳細
成人健康相談・心の健康相談	6月8日(水)	14:00~15:30	持ち物: 健康手帳をお持ちの方は、ご持参ください。 内容: 健康相談、栄養相談、心の相談、血圧測定、尿検査

催し

講座

募集

お知らせ

相談

健康ガイド