

広報 北名古屋

KITANAGOYA CITY PUBLIC RELATIONS MAGAZINE SINCE 2006

1月
令和5年

JANUARY 2023
No.202

市の情報は
LINEから

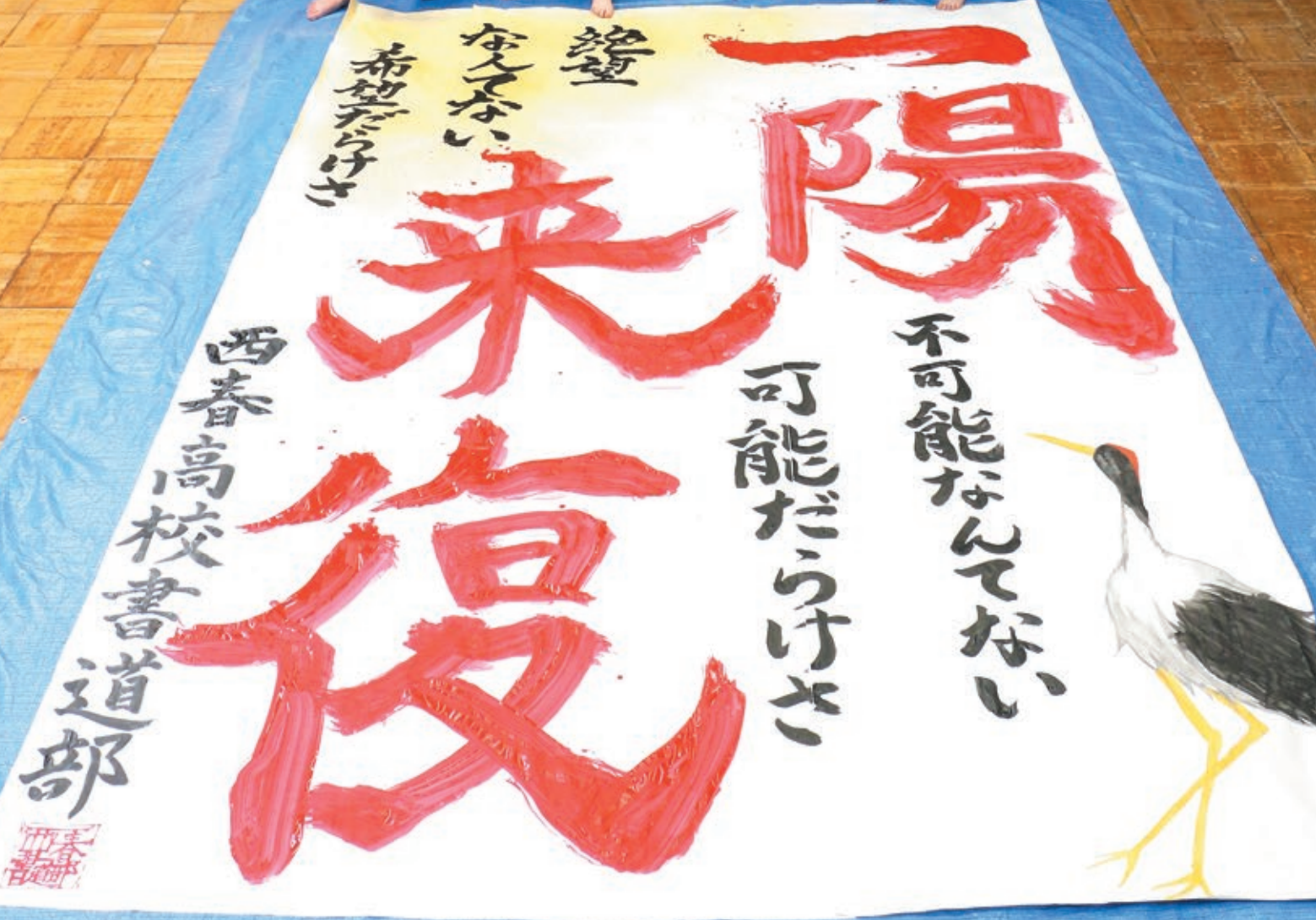

新年のごあいさつ



北名古屋市議会議長
神田 薫

迎春



北名古屋市長
太田 考則

新 年明けましておめでとうございます。市民の皆様におかれましては、心穏やかに新春を迎えることと心よりお慶び申し上げます。また、日ごろより北名古屋市議会に對しまして、深いご理解と格別なご協力を賜り、厚くお礼申し上げます。昨年2月のロシアによるウクライナへの軍事侵攻は、国際社会に大きな衝撃を与えました。市議会として、3月の第1回定例会においてロシアによるウクライナ侵略を非難する決議を揺るがし、国際社会の秩序の根幹を揺るがしかねない深刻な事態に對

新 年明けましておめでとうございます。市民の皆様におかれましては、希望に満ちた輝かしい新年をお迎えのこととお慶び申し上げます。昨年を振り返ってみますと、コロナ禍に加えウクライナ侵攻や物価の高騰など、国内外ともに世情が大変不安定な一年でありました。こうした中において、社会の急速な変化に對応し、市民の皆様が安全・安心に暮らし続けられるまちづくりを進めるうえで、まずは、行政の健全な運営が不可欠であるとの思いを新た

にして強く非難するとともに、一日も早い収束を切に願っております。また、依然として猛威をふるう新型コロナウイルスに對しては、オミクロン株対応ワクチンの接種が進む中、市議会として、議員に課せられた職責を改めて見つめ直し、真に必要な施策について議論を交わして、一日も早い新型コロナウイルス感染症の終息に向けて、議員一丸となり力を結集してまいります。さて、昨年4月に市議会議員選挙が行われ、市議会も5期目を迎えました。今期は議会改革の理念である基本条例の見直し

にしているところであり、昨年「二年の計は元旦にあり」と言われる年初に、市民の皆様方のような目標を立てられるでしょうか。まずは「一年を通して健康でありたい」と願われる方も多いかと思えます。老若男女、お一人おひとり夢と希望のイメージは違いますが、周りの状況に目を向け耳を傾け、より良い方向に向かって互いに頑張れる年にしていきたいものです。さて、新しい年の市政運営につきましても、本市が抱える諸課題を早期に解決するために、安定した財政基盤の確立に

を優先的に進めるため、基本条例検討部会を立ち上げ、議会改革に取り組んでまいります。これまで以上に市民の声を反映し、親しまれる開かれた議会の実現を目指して、断続的な努力を重ねてまいりますので、引き続き、市議会に對する皆様のご理解とご協力を賜りますようお願い申し上げます。本年が市民の皆様にとりまして、希望に満ちた一年となり、すよう心から祈念いたします。また、新年のごあいさつとさせていただきます。

向けた「行財政改革」を積極的に進め、併せて共創のまちづくり拠点整備やDXの推進など、未来への投資にも取り組んでいきたいと考えています。引き続き、私の基本姿勢であります「ともに進める新しい北名古屋市」の実現に向け、市民の皆様と一歩一歩着実に前進できるとなるよう邁進してまいりますので、ご理解とご協力をお願いいたします。結び、新しい年が市民の皆様にとりまして、実り多き年となりますよう心から祈念申し上げます。また、新年のごあいさつとさせていただきます。

Contents 今月の内容

- 3 トピックス
市長・市議会議長 新年のごあいさつ
- 4 新型コロナウイルス感染症情報／要介護認定の所得控除／給与支払報告書提出
- 5 市で受付できる確定申告など／ふるさと納税ワンストップ特例制度
- 6～7 愛知県知事選挙
- 8 西枇杷島警察署長 新年のごあいさつ／自動車税の賦課期日
- 9 許可基準に該当する児童・生徒は小・中学校を変更できます
- 10 児童館登録制お弁当タイム／20歳になったら国民年金
- 11 冬の小さな花火大会／資源回収日変更／発明クラブ員募集
- 12 愛知駅伝／シャトルワゴン広告掲載事業者募集
- 13 宝くじワクワク劇場・オーディション／パブリックコメント
- 14 市のごみ量／地球に優しい豆知識
- 14～15 フードドライブ結果報告
- 16～17 今月のカレンダー
来月の予定／今月の納税・納付など／休日診療／公共施設などの連絡先
- 18 母子保健事業・成人保健事業／子ども・子育て・教育に関する相談
- 19 子育て支援センター子育て情報／子育てひろば
- 20 ほうかつだより／エンジョイ回想法
- 21 図書館×昭和日常博物館 Selection・Column
- 22～28 暮らしの情報
暮らし／講座／募集／お知らせ／障害者・福祉に関する相談／暮らし・仕事・まちづくり・行政に関する相談
- 29 ふおとれば Photo×Report
- 30 食改さんのおすすめレシピ／公共施設利用抽選会／市内の交通事故・窃盗犯発生状況／編集後記
- 31 市民記者レポート「ハンズ」

ハザードマップを確認しよう

市ホームページ「防災マップ」の内水・洪水・地震のハザードマップはこちらから。

災害情報がメールで届く

登録すると、市から防災・気象・地震などの情報が配信されます。

LINEでつながろう

友だち追加すると、市から随時、大切な情報をお届け。

スマホで「広報北名古屋」

まずはアプリをダウンロード！

今月の表紙



今年も新年一発目の表紙は西春高校書道部のみなさん。一陽来復（いちようらいふく）明るい未来を願う言葉を、力強く書いてくれました。

市の人口・世帯数 12月1日現在

総人口	86,236人	(+40)
男性	43,251人	(+7)
女性	42,985人	(+33)
世帯数	38,018世帯	(+1)

()内は前月からの増減

市役所の業務案内

開庁時間
午前8時30分～午後5時15分
閉庁日
土、日、祝・休日、
年末年始(12月29日～1月3日)
窓口延長 午後7時30分まで
第1・3金曜日：西庁舎 ①②
第2・4金曜日：東庁舎 ①のみ
内容：①戸籍・住民票などの証明発行、印鑑登録②所得・納税などの証明書発行、市税などの収納

マークについて

時とき **所**ところ **内**内容
対対象 **定**定員
¥参加費・入場料・利用料
(マークなしは無料)
持持ち物 **申**申込み **問**問合せ
☎電話(市外局番なしは0568)
✉メール **HP**ホームページ
西西庁舎 **東**東庁舎

市の申告相談会場で受付できる確定申告など

問合せ 税務課

令和5年2月16日(木)から市で開催する令和4年分の確定申告などについて、受付対象は次のとおりとなります。申告内容をご確認のうえ、ご準備いただくようお願いします。その他日程などの詳細については広報2月号で改めてご案内します。

I 市の申告会場で受付できる方

- 市民税・県民税申告の方
 - 給与所得、雑所得(公的年金等、業務、その他の雑所得)、配当所得(総合課税)、一時所得のみで確定申告が必要な方
- ※ただし、右のIIに該当する場合を除きます。

～確定申告書用紙などの配布は西庁舎税務課のみです～

東庁舎税務証明窓口の閉鎖に伴い、確定申告書用紙などは東庁舎では配布していません。年々、市役所で配布できる数が少なくなってきています。ご自宅で国税庁ホームページから印刷することもできます。ぜひご利用ください。

国税庁 確定申告書様式 検索

また、申告期間中(2月16日～3月15日)における確定申告書の税務署宛投函箱の設置は、西庁舎と市の申告会場(受付時間内)のみですのでご注意ください。

※市の申告会場で申告相談される方は、**確定申告書用紙(第一表・二表)のご用意の必要はありません(添付する医療費控除の明細書などをご用意ください)**。

II 市の申告会場で受付できない方

- 営業等所得、農業所得、不動産所得、先物取引に係る雑所得、譲渡所得(土地、建物、株式)があり確定申告が必要な方
 - 分離課税の申告をする方
 - 初年度の住宅借入金等特別控除や他の住宅関係税額控除を受ける方
 - 暗号資産(仮想通貨)に関する所得の申告をする方
 - 雑損控除・繰越損失の申告をする方
 - 準確定申告、修正申告、過年度申告、更正の請求をする方
 - 消費税、贈与税の申告をする方
 - 日本国外に居住している人を扶養している方
 - 令和5年1月1日現在で北名古屋市に住民登録のない方
- ※税理士による無料申告相談会は行われません。

上記II市の申告会場では受付できない方は、名古屋西税務署が開催する確定申告会場で申告してください。また、申告会場に向かなくても、国税庁ホームページ「確定申告書等作成コーナー」で確定申告書を作成し、印刷して提出もできます。マイナンバーカードをお持ちの方は、対応スマートフォンまたはICカードリーダーライターを利用してe-Taxで提出することもできます。ぜひご利用ください。

個人市民税・県民税の申告をされる方へ

市ホームページにて「個人市民税・県民税申告書作成コーナー」を開設しています。

市民税・県民税申告書または公的年金等の源泉徴収票などを見ながら必要事項を入力していただくと、個人市民税・県民税の税額が試算できます。

また、入力した収入・所得、所得控除の情報を基に市民税・県民税申告書を作成し、ご自宅でプリントして市に提出することができます。ぜひご利用ください。

ふるさと納税ワンストップ特例制度を申請された方へ

「ふるさと納税ワンストップ特例制度」の利用申請をしても、以下の項目のいずれかに該当する場合、この制度の適用除外となり、寄附金控除が受けられなくなるため、改めて確定申告が必要となります。

- ◆寄附を行った年分の確定申告や市民税・県民税の申告をした場合
- ◆寄附をした自治体数が5を超えた場合
- ◆申請時の住所から移転し、1月10日までに「申告特例申請事項変更届出書」を申請した市区町村へ提出していない場合

寄附金控除を受けるためには

確定申告をする際は、すべての寄附金についての「領収書(寄附金受領証明書)」または特定事業者が発行する「寄附金控除に関する証明書」が必要となります。ご準備のうえ申告をしてください。

※「ふるさと納税ワンストップ特例制度」とは、確定申告の不要な方がふるさと納税を行う場合、確定申告を行わなくてもふるさと納税の寄附金控除が受けられる制度です。

問合せ 税務課



北名古屋市新型コロナウイルス感染症情報



新型コロナウイルスワクチン接種について

オミクロン株対応2価ワクチンは前回の接種から3か月経過後に接種ができます。今までに接種した回数にかかわらず、1人1回の接種となります。まだ接種がお済みでない方は、早めの接種をご検討ください。

また、寝たきりなどにより、介助があっても外出が困難で、かかりつけの往診医が接種に対応していない場合はご相談ください。

問合せ ワクチン接種電話相談窓口 ☎(22)8809

要介護認定を受けている方へ

確定申告の所得控除が受けられます

■障害者控除

要介護認定を受けている方が、所得税などの障害者控除を受ける場合は、「障害者控除対象者認定書」が必要です。

認定書を対象の方あてに、1月下旬に郵送します。ただし、資格喪失している場合には、高齢福祉課へ申請してください。

対象 令和4年12月31日現在で要介護1～5の認定を受けている満65歳以上の方、要介護4、5の認定を受けている満40～64歳の方

※対象の方が昨年中に死亡している場合は、死亡時の現況により判定します。また、身体障害者手帳などをお持ちの方は、手帳を提示することで控除を受けることができます。

■おむつ代に係る医療費控除

要介護認定を受けている方が、おむつ代に係る費用の医療費控除を受ける場合は、領収書と医師が発行する「おむつ使用証明書」が必要です。ただし、おむつ代に係る医療費控除を受けるのが2年目以降の方は、医師の証明書の代わりに市が発行する「おむつの使用に関する確認書」を確定申告書に添付するか、申告の際に提示することで、控除を受けることができます。

確認書の発行には申請が必要です。対象の方は高齢福祉課へ申請してください。

対象 介護保険法に基づく主治医意見書で、「寝たきり状態にあること」および「尿失禁の発生の可能性があること」が確認できる方

問合せ 高齢福祉課

事業主の方へ 給与支払報告書を提出する際のお願い

市では、平成26年度から法令などの規定に基づき、個人市民税・県民税の特別徴収を推進しています。正社員、アルバイト、パートに関わらず給与の支払いを受けている方は、特別徴収による納入となります。

ただし、右表の普A～普Eの事由に該当する方に限り、特別徴収をしないことができます。特別徴収をしない方については、給与支払報告書をご提出いただく際に、摘要欄に該当する記号または事由を必ずご記入ください。

なお、摘要欄に記号または事由が記入されていない場合は特別徴収となりますので、予めご了承ください。公正な税負担を実現するため、みなさまのご理解とご協力をお願いします。

※特別徴収とは、事業者(給与支払者)が、従業員に支払う給与から個人市民税・県民税を徴収し、納入する制度です。事業者が所得税の源泉徴収義務者である場合、特別徴収義務者として従業員の毎月の給与から個人市民税・県民税を特別徴収しなければなりません。

※給与の支払いを受ける方や扶養親族などの個人番号、支払者の法人番号(個人事業主の場合は個人番号)を忘れずにご記入ください。

問合せ 税務課

記号	特別徴収しなくてもよい事由
普A	すでに退職されている方、令和5年6月までに退職予定の方
普B	給与の支払いが不定期の方
普C	給与の支払額が少なく、市民税・県民税が引ききれない方
普D	他の事業所で特別徴収されている方
普E	総受給者数(退職者を除く)が2人以下

愛知県知事選挙

投票：2月5日(日)午前7時～午後8時
市内17投票所
開票：同日午後9時～健康ドーム
問合せ：市選挙管理委員会(総務課内)

任期満了に伴い愛知県知事選挙が行われます。ぜひ、投票にお出かけください。

投票できる方

この選挙に投票できる方は、本市選挙管理委員会が作成する選挙人名簿に登録されている方です。

選挙人名簿に登録されている方

日本国民で満18歳以上の方(2月5日の投票日現在)で、かつ、令和4年10月18日以前に本市で住民票が作成され、引き続いて3か月以上、本市の住民基本台帳に登録されている方です。

投票所入場券の発送

投票所入場券は、1月19日(木)から郵便による配達をします。投票日までに配達されない場合は、選挙管理委員会にご連絡ください。また、紛失された場合でも投票はできますので、紛失された旨を投票所の係員にお申し出ください。

不在者投票

次の方は、不在者投票制度をご利用いただくことができます。詳しくは、本市選挙管理委員会にお問い合わせください。

病院などで行う不在者投票

不在者投票施設の指定を受けた病院、施設などに入院・入所中の方は、その施設で投票ができます。お早めに施設にお申し出ください。

一時滞在地での不在者投票

遠隔地に滞在中の方は、滞在先で投票ができます。本市選挙管理委員会に投票用紙などを請求し、返送物を受領後、滞在先の選挙管理委員会の指示に従って、2月4日(土)までに投票をお済ませください。

郵便などによる不在者投票

身体に重度の障害がある方で、本市選挙管理委員会から「郵便等投票証明書」の交付を受けた方は、自宅で不在者投票ができます。2月1日(水)までにお申し出ください。

また、新たに郵便などによる不在者投票を希望される方は、証明書の発行に日数を要しますので、お早めにお申し出ください。

特例郵便等投票(新型コロナウイルス感染症で宿泊・自宅療養等をしている方)

投票用紙などの請求時において、外出自粛要請または隔離・停留の措置に係る期間が1月20日(告示日の翌日)から2月5日(投票日)までの期間にかかると思われる方は、特例郵便等投票ができます。ご希望の方は、お早めに市選挙管理委員会にお問い合わせください。なお、濃厚接触者は対象となりませんので、必要な感染拡大防止対策などを実施のうえ、投票所などにおいて投票してください。

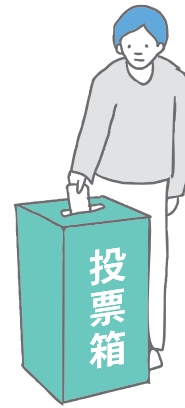

期日前投票

投票所の増設

投票率の向上を図るため、試験的に増設します。開設期間が異なりますのでご注意ください。

健康ドーム

1月20日(金)～2月4日(土)
午前8時30分～午後8時
ミーティング室(2階)

ヨシヅヤストア西春店

2月1日(水)～3日(金)
午後3時～8時
吹抜広場アゼリアガーデン(2階)

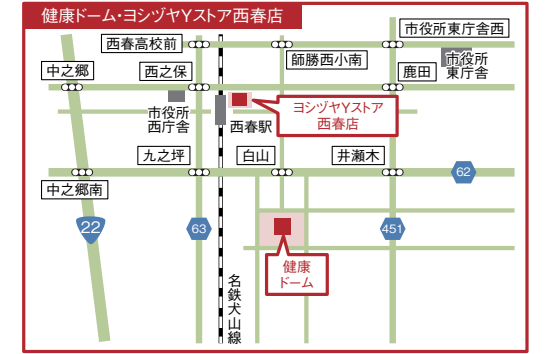

きたバス無料運行

1月20日(金)から2月4日(土)までの期間、きたバスを利用して健康ドームで期日前投票を行う方は、無料で乗車できます。乗車の際に、運転手に投票所入場券を掲示のうえご利用ください。※日曜日は運行していません。また、ヨシヅヤストア西春店投票所では行っていません。

その他

転入・転出された方

令和4年10月19日以降に県内の市町村間で転入・転出された方は、前住所地の投票所で投票することとなります。投票される場合は「(引き続き愛知県の区域内に住所を有する旨の)証明書」の掲示などにより、引き続き県内に住所を有することの確認を受ける必要があります。

この証明書は、最寄りの市町村で無料で交付を受けることができます。

投票所名の変更

ひまわり西園投票所は、投票所名を「旧ひまわり西園投票所」へ変更します。

代理投票・点字投票

心身の故障などにより、自ら投票用紙に記入することができない方は、投票所で係員にお申し出ください。係員が代理で記入しますが、秘密は厳守します。また、点字投票に必要な器具も用意してあります。

投票所の混雑状況

各投票所は午前10時前から午後1時過ぎまでの間に混雑する傾向があります。時間に余裕のある方は、この時間帯を避けた投票をご検討ください。

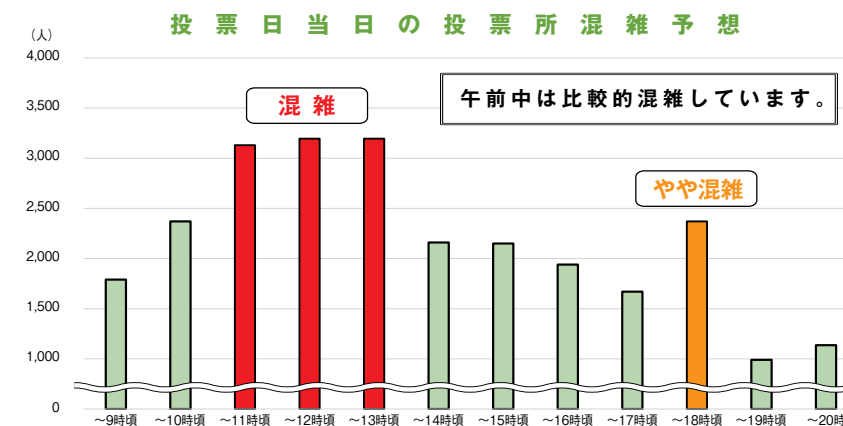

投票所の検索はこちら

検索システム「toiko」

許可基準に該当する児童・生徒は 小・中学校を変更できます



小・中学校の通学区域は、児童・生徒の住所地により決められていますが、次に該当する方は指定校以外へ通学することができます。希望する方は、申請書(学校教育課)で入手できます)と下表の添付書類を合わせて学校教育課へ申請してください。

基準	適用範囲	添付書類											
身体的理由によるもの	児童・生徒の身体的理由により近距離の学校へ就学する場合	医師の診断書など											
教育的配慮を必要とするもの	指定校に特別支援学級がないため、最寄りの学校へ就学する場合	—											
	指定校に通級指導教室がないため、最寄りの学校へ就学する場合	—											
	不登校、いじめなどの原因により通学が困難となっている場合	学校長の意見書											
	海外からの帰国などで何らかの教育的配慮を必要とする場合	—											
	次の表に定める地域に居住し、保護者が指定校以外の学校を希望した場合。ただし、新たに1年生に就学する生徒に限ります。また、その生徒の兄弟も希望すれば同じ学校に通えます(受け入れ生徒数は、あらかじめ教育委員会が明示した範囲内とします)。	— ※申請時期は11月											
	<table border="1"> <thead> <tr> <th></th> <th>区域※()は土地登記簿の表示</th> <th>指定校</th> <th>変更可能な学校</th> </tr> </thead> <tbody> <tr> <td>鹿田</td> <td>栄101~194番地、西村前、藤の木、(大日堂附)4022番地、(西藤之木)4162~4218番地</td> <td rowspan="3">訓原 中学校</td> <td rowspan="3">師勝 中学校</td> </tr> <tr> <td>片場</td> <td>天王森25~49、75~86番地、八反12、30~38、52~117番地、八瀬の木</td> </tr> <tr> <td>高田寺</td> <td>上外浦、北の川1~21番地、砂場1~6番地</td> </tr> </tbody> </table>		区域※()は土地登記簿の表示	指定校	変更可能な学校	鹿田	栄101~194番地、西村前、藤の木、(大日堂附)4022番地、(西藤之木)4162~4218番地	訓原 中学校	師勝 中学校	片場	天王森25~49、75~86番地、八反12、30~38、52~117番地、八瀬の木	高田寺	上外浦、北の川1~21番地、砂場1~6番地
	区域※()は土地登記簿の表示	指定校	変更可能な学校										
鹿田	栄101~194番地、西村前、藤の木、(大日堂附)4022番地、(西藤之木)4162~4218番地	訓原 中学校	師勝 中学校										
片場	天王森25~49、75~86番地、八反12、30~38、52~117番地、八瀬の木												
高田寺	上外浦、北の川1~21番地、砂場1~6番地												
家庭の事情および家庭環境によるもの	自宅の建替えなどにより一時的に学区外に住所を異動し、引き続き従前の学校に就学する場合	建築請負契約書など											
	住居の新築などにより学期途中で住所を異動することが確実で、学期始めから異動後の住所地の学校に就学する場合	入居が確実に行われる旨の証明書など											
	小学校または中学校の最高学年で学区外に住所を異動する場合。また、その児童・生徒の弟、妹が希望すれば同じ学校に通えます(その事由がなくなるまで)。	—											
	学期途中で学区外に住所を異動する場合(学期末まで)	—											
	共働きなどやむを得ない事情により小学生だけの留守家庭となる場合、保護者の勤務地または祖父母宅などのある学区の小学校へ通えます(小学校6年修了を限度とする)。	勤務先の証明書、児童預かり書											
特別な事情により住民票の異動ができず、実際に居住している学区の学校に就学する場合	事情に応じた書類												
通学距離によるもの	ア 指定校が遠距離(直線距離で、小学校はおおむね1km以上、中学校はおおむね2km以上)で、より近い隣接校への就学を希望する場合。ただし、新たに1年生に就学する児童・生徒に限ります。また、その児童・生徒の兄弟も希望すれば同じ学校に通えます(小学校を変更希望した場合の中学校への就学は、通学区域に基づくものとします。ただし、在籍する小学校に該当する中学校への就学を希望することもできます)。	—											
	イ 前項の受け入れ児童・生徒数は、あらかじめ教育委員会が明示した範囲内とします。	※申請時期は11月											
	ウ 学年途中で市内へ転入および転居し、「ア」の条件(この場合は全学年を対象)で申請があったとき、該当校の受け入れ児童・生徒数に余裕があるときに限ります。	—											
その他	その他、教育委員会が必要と認めた場合	事情に応じた書類											

新年のごあいさつ

西枇杷島警察署長

小山 直樹

新年明けましておめでとうございませう。
皆様には、清々しい新年をお迎えのこととお慶び申し上げます。

また、平素から、地域の安心・安全にご尽力いただき、また、西枇杷島警察署に対しご支援とご協力を賜り、厚く御礼を申し上げます。

去年は、ウクライナ情勢による国際社会の緊張や記録的な円安、物価の高騰による経済的困難等があった一方、北京冬季五輪では日本が過去最多のメダルを獲得するなど、不安定な世情の中にも明るい光が見られた一年でした。

当署においては、活動の目標を「二市一町の安心・安全」と掲げ、署員一丸となって犯罪の抑止、交通死亡事故の抑止などに取り組み、一定の成果を挙げることができました。これも、地域の皆様や、各自治体や関係機関・団体の皆様からの力強いご



支援、ご協力をいただいたおかげと深く感謝申し上げます。本年も引き続き、「二市一町の安心・安全」を当署の目標に掲げ、社会情勢や治安情勢に的確に対応した取り組みを積極的に推進してまいりますので、より一層のご支援、ご協力を賜りますようお願い申し上げます。



自動車税(種別割)の賦課期日について

自動車(軽自動車、自動二輪等を除く)を所有しておられる方のうち、車検有効期間が既に切れ、今後その車を利用する予定もないが、抹消登録をしていない方、あるいは、他の方に車を譲渡したが、移転登録を済ませていない方はおられないでしょうか。

このようなお車につきましても、自動車税(種別割)は、地方税法及び県税条例に基づき、「**賦課期日**」と言われる、**4月1日(午前0時)現在において、車検証に記載の所有者**(割賦販売により自動車を購入された場合は買主)の方に毎年4月から翌年3月までの**1年分の税金が課税される**こととなります。したがって、車検切れで廃車をされる場合は**抹消登録を速やかに**、名義変更をされる場合は**移転登録を遅くとも3月末までに完了**してください。

これらの登録の申請手続を自動車販売業者の方などに依頼される方は、登録が確実に行われているかを確認してください。また、ご自身で手続をされる方は、管轄の運輸支局・自動車検査登録事務所のテレホンサービスの案内(尾張小牧ナンバー：小牧自動車検査登録事務所☎050(5540)2048、名古屋ナンバー：愛知運輸支局☎050(5540)2046)がありますので、必要に応じてご利用ください。

問合せ 愛知県名古屋北部県税事務所
自動車税グループ
☎052(531)6305(ダイヤルイン)



年始の資源回収日変更

一部地域の年始の資源回収が下記のとおり変更となります。お間違えのないようお願いします。

- 第1・3月曜日の地区→1月9日(月・祝)・16日(月)
- 第1・3火曜日の地区→1月10日(火)・17日(火)
- 第1・3水曜日の地区→1月11日(水)・18日(水)

問合せ 環境課



北名古屋 小さな 冬の花火大会

とき 1月14日(土)
午後7時から 約15分程度

ところ 鹿田地内

愛知県の「元気な愛知の市町村づくり補助金」を活用して実施します。

問合せ 総務課

詳細はこちら

令和5年度 児童館登録制お弁当タイム利用申込受付

児童館登録制お弁当タイムは、土曜日、学校休業日(春休み・夏休み・冬休み)、学校の代休日などに、持参したお弁当を児童館で食べていただく制度です。

対象 保護者が就労などにより昼食時間に留守家庭となる市内在住の小学生

利用時間 正午～午後1時

定員 各館20人(先着順)

申請書の配布

とき 1月4日(水)～

ところ 各児童館、児童クラブ、児童課(および市ホームページ)
(児童クラブへお越しの場合は、事前に電話でご連絡ください)

申込み

とき 1月24日(火)～利用予定の前日

午前9時30分～午後6時

ところ 各児童館

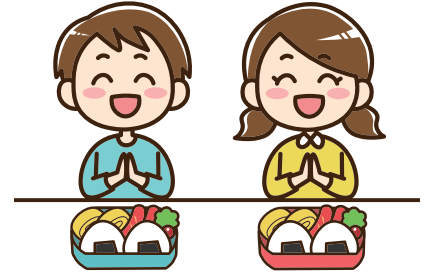

令和5年度 少年少女発明クラブ員 募集!

問合せ 生涯学習課

活動日 5月から翌年2月までの月に1回(年9回)※8月を除く

対象 市内在住の小学校4年生から中学校3年生までの児童・生徒

会費 各コース10,000円

申込期限 2月20日(月)※応募者多数の場合は抽選。

◆ものづくりコース

電子・木工工作、ガラス細工などに挑戦!
24人×4クラス

◆ロボットコース

パソコンを使用したロボットプログラムに挑戦!

○基本コース:24人(発明クラブ経験者のみ)

○応用コース:24人(基本コース修了者のみ)

カリキュラムや申込方法など詳細は、応募チラシ(各小・中学校から配布、名古屋芸術大学アートスクエアに設置)またはクラブホームページ(右記二次元コードから)をご覧ください。



◆あなたも発明クラブの指導員になりませんか!

少年少女発明クラブでは、クラブ員の活動を補助していただく指導員を募集しています。資格、経験は問いません。詳しくは、右記二次元コードよりお問い合わせください。

対象 ものづくりやロボットプログラムなどに関心のある方、または経験のある方

指導日 活動日(土・日)のうち月に1日程度

内容 ①カリキュラムに沿った電子・木工工作の指導や援助

②半田ごて、のこぎり、ニッパーなど、工具の使い方の指導

③パソコンを使用したロボット操作の指導

謝礼 半日(3時間)指導につき2,000円～



20歳になったら国民年金



国民年金は、若いときに公的年金に加入し保険料を納め続けることで、年をとったときや、病気やケガで障害が残ったとき、家族の働き手が亡くなったときに、年金を受け取ることができる制度です。

20歳になった方には、日本年金機構から国民年金に加入したことをお知らせします。

※厚生年金または共済組合に加入している方は除きます。

国民年金は、次の3種類に分かれています。

◇第1号被保険者

自営業(農林漁業・商業・サービス業など)・自由業・学生・無職の方

※加入手続きなどは、国保医療課(西)で行います。

◇第2号被保険者

厚生年金の加入者

※加入手続きなどは、勤務先を通じて年金事務所でを行います。

◇第3号被保険者

第2号被保険者に扶養されている配偶者

※加入手続きなどは、配偶者の勤務先を通じて年金事務所でを行います。

問合せ 国保医療課

ふるさと劇場 in 北名古屋



落語、漫才、吉本新喜劇メンバーと地元の方との共演など、楽しい舞台をお届けします。



- と き** 3月21日(火・祝)午後2時～4時35分(午後1時開場)
- と ころ** 名古屋芸術大学アートスクエア大ホール
- 内 容** 第1部：お笑いオンステージ 出演 林家正蔵、林家三平、オール阪神・巨人ほか
第2部：ほのぼのコメディ劇場 出演 吉本新喜劇メンバー オーディションに合格した地元のみなさん
- チケット** 前売券：2,000円、当日券：2,500円(宝くじの助成による特別料金) 全席指定。購入はお1人2枚まで(無くなり次第終了)。3歳未満の方は入場不可
- 販売期間** 1月22日(日)から、名古屋芸術大学アートスクエアにて販売(午前9時～午後5時)

「ほのぼのコメディ劇場」公開オーディション!

第2部：ほのぼのコメディ劇場の舞台に立っていただける方を募集します。あの吉本新喜劇のメンバーと共演できるチャンスです!たくさんのご応募お待ちしております。

- と き** 2月19日(日)午後2時～
- と ころ** 名古屋芸術大学アートスクエア
- 対 象** 愛知県内在住の方
- 応募締切** 2月3日(金)(当日消印有効)
- 申込み** 右記二次元コードより申込みもしくは、往復はがきにて住所、氏名(フリガナ)、性別、年齢、電話番号を明記のうえ生涯学習課までご応募ください。



パブリックコメント募集

みなさんのご意見やご提案をお寄せください

北名古屋市立地適正化計画(案)

高齢者や子育て世代が安全・安心で快適に暮らせる持続可能なまちづくりのため、立地適正化計画の策定を進めており、そのための素案を取りまとめました。

募集期間 1月16日(月)～31日(火)

問合せ 都市整備課☎

公表場所 上記問合せの各課窓口・市役所☎情報コーナー(土・日・祝日を除く)、市ホームページ

意見募集できる方 ○市内在住・在勤・在学の方 ○市内に事業所などを有する個人、法人その他の団体
○各案に関し利害関係を有する方

北名古屋市地域防災計画(案)

安心して安全に暮らせる災害に強いまちづくりの実現に向け、国の防災基本計画および愛知県地域防災計画などの修正を踏まえ、現行の地域防災計画の修正案を取りまとめました。

募集期間 1月4日(水)～2月2日(木)

問合せ 防災交通課☎

愛知万博メモリアル 第15回愛知県市町村対抗駅伝競走大会

愛・地球博記念公園を発着点に県内市町村54チームが参加する「第15回愛知県市町村対抗駅伝競走大会」の北名古屋市代表選手が決まりました。

この大会は、愛知万博の理念を次世代に受け継ぐことをはじめ、各市町村の交流やスポーツの振興などを目的として、平成18年から行われています。

今年度も全9区間によってタスキがつながれ、北名古屋市から出場する選手は、次のとおりです。みなさんぜひ、力走する選手たちを応援しましょう!



前回大会(2019年)の様子

- と き** 1月14日(土) ※雨天決行 午後0時30分スタート
- コース** 「愛・地球博記念公園」内周回コース レースの様子は、東海テレビで中継する予定です。
- と ころ** 愛・地球博記念公園(長久手市)
- 問 合 せ** スポーツ課

区 間	種 別	選手氏名：各種別五十音順(所属、要件または地区)	
第1区	中学生女子	酒井 音々(天神中学校1年)	長瀬 和来(天神中学校3年)
第2区	中学生男子	田中 亮雅(天神中学校2年)	村上 駿平(天神中学校2年)
第3区	小学生男子	江藤 映太(師勝西小学校6年)	長谷 篤(師勝東小学校6年)
第4区	ジュニア女子	浅野 愛梨(西春高等学校2年)	田中 柚良(西春高等学校2年)
第5区	小学生女子	鷲見 華怜(師勝東小学校4年)	中原 萌彩(五条小学校5年)
第6区	一般女子	高橋 香流(薬師寺)	深水 梨保(鹿田)
第7区	40歳以上	太田啓史郎(鹿田)	チェ・フン(九之坪)
第8区	ジュニア男子	谷口 空波(享栄高等学校3年)	堀田 睦斗(愛知総合工科高等学校1年)
第9区	一般男子	大河内雄登(鹿田)	加藤 健尚(白木中学校出身)

監督：柴田 博之(愛知県立西春高等学校教諭)

コーチ：日比野幸洋(徳重在住)

コーチ：角田 達彦(Runup(ランアップ)ランニングアドバイザー)



シャトルワゴン 広告掲載事業者募集

掲載場所 車外の側面・後面

規格

- ①側面2枠(縦450mm) × 横300mm)
- ②後面1枠(縦250mm) × 横1000mm)
- ③後面2枠(縦200mm) × 横600mm)

掲載料金 1枠1万2000円

掲載期間 4月1日～令和6年3月31日(☎所定の申込書(総務課)または市ホームページで入手できます)に必要事項を記入し、1月4日(水)～20日(金)に総務課へ。

※広告希望者を募集する広告掲載事業者を募集します。

☎総務課☎

フードドライブ 結果報告

令和4年10月30日(日)、食品ロス削減の日にあわせて、ピアゴ西春店において名古屋芸術大学、北名古屋市女性の会、NPO特定非営利活動法人フードバンク愛知の協力を得て、フードドライブを開催しました。結果、下の表のとおり食品や飲料のご提供をいただき、学生が制作したポスターの効果もあり、昨年度を大きく上回る結果となりました。この取組に参加した全員が温かい心に包まれ、フードドライブという言葉が認知されてきたと思います。“北名古屋市は温かい”が再認識でき、よい一日を迎えることができました。また、次回開催を楽しみにしてください。

年度	協力世帯	点数	重量 (kg)
令和3 3回分	104	1821	415
令和4 1回分	110	2018	555

問合せ 環境課



ご協力ありがとうございました



みなさんから受けた
温かいお気持ちは
市内の子ども食堂などへ
届けることができました。
ご支援ありがとうございました。
ございました。

食品ロスを無くすことも大事なことです

賞味期限と消費期限違いを再確認しよう	冷蔵庫などの食材在庫を把握しよう
<p>賞味期限は おいしく食べられる期間</p>	<p>消費期限は 安全に食べられる期間</p>
	<p>冷蔵庫に保存している食材などを管理することで無駄な買い過ぎや「賞味期限」「消費期限」切れを防ぐことができます。</p>

これらのことを実践してもどうしても出てしまうのが食品ロスです。そんな時に、フードドライブに参加していただければ、誰かの役に立つことができ、ごみ減量にもつながっていきます。これからも、ご協力をお願いいたします。

フードドライブの思い出写真集

ほんの一部です！！



令和4年度1人1日当たりのごみ量目標数値と比較して

現在	528g
目標	517g

11gオーバー！

地球に優しい豆知識

今回は「バイオマスマーク」についてご紹介します。
植物は太陽光をエネルギーとした光合成により大気中のCO₂を吸収して成長するため、植物等バイオマスから作られる商品は、燃やしてもCO₂の増減に影響を与えないといえます。生物由来の資源(バイオマス)を利用して、品質および安全性が関連法規、基準、規格等に適合する商品を選定しています。バイオマスマーク認定商品は安全で循環型社会の形成に貢献し、地球温暖化防止に役立っています。



	～令和4年11月分のごみ量～ ()内は前年同月比		～令和4年累計～ ()内は前年同比	
総ごみ量	1,311,580kg	(-116,470kg)	11,110,220kg	(-357,780kg)
1人1日当たり のごみ量	507g	(-45g)	528g	(-39g)
ごみ処理経費	26,231,600円	(-2,329,400円)	222,204,400円	(-7,155,600kg)

日	月	火	水
1 元日 市役所年末年始閉庁日	2 市役所年末年始閉庁日	3 市役所年末年始閉庁日	4
8 ★もえの丘青空市場→P.22 ★西春日井二市一町合同消防出初式→P.23	9 成人の日	10	11 ★はじめましての会→P.19
15 マイナンバーカード日曜臨時交付窓口開設	16	17 ★協働のまちづくり補助事業ごきげんワークショップ→P.22	18 ★さくらんぼタイム→P.19 ★西春日井地域「福祉の店」→P.22 ※1/23まで開催 ■職業適性検査、就職相談→P.28 ※2/15も開催
22 ★ムジカフェンテ→P.23 ▲パパママ教室→P.24 ※1/23にも開催 ▲救命講習→P.24	23 ★ほっとひといきりフレッシュ→P.20	24	25 ★赤ちゃんタイム→P.19
29 マイナンバーカード日曜臨時交付窓口開設	30 ▲離乳食講習会→P.24	31 ★おたがいさまねっと講演会→P.23	2/1

→ は掲載ページ、○内の数字は前月以前の掲載月号を表します。

木	金	土
5 ★かたる一む→P.20 ■税の無料相談→⑩P.27 ※1/6も開催	6	7 ★はたちのつどい→⑩P.12 ★小・中学生(市内)総合体育館無料開放→P.22
12	13	14 ★冬の花火大会→P.11 ★愛知駅伝→P.12 ★小・中学生(市内)総合体育館無料開放→P.22 ▲退職準備セミナー→P.24 ※1/15も開催
19 ■行政相談→P.28	20 ★いきいき大学→P.22 ★統計グラフコンクール入賞品パネル展→P.22	21 ★建築展Meets暮らしと建築のマルシェ→P.22 ★クローバーの日→P.22
26	27 ★介護者の輪→P.20	28 ★きたなごや落語会→⑩P.22 ★北名古屋吹奏楽団第16回定期演奏会→⑩P.23 ※1/29も開催 ★小・中学生(市内)総合体育館無料開放→P.22 ▲創業支援セミナー→P.24
2/2	マイナンバーカード日曜臨時交付窓口 と き 1月15日・29日、2月12日・26日 午前9時～正午 マイナポイントの申請はできません。 対象者 マイナンバーカード交付通知書・電子証明書発行通知書(はがき)が届いた方 問合せ 市民課	

1月の納税・納付など

市県民税(普通徴収) 第4期

国民健康保険税 第7期

後期高齢者医療保険料 第7期

納期限:1月31日(火)

市税などの納税・納付には、便利で確実な口座振替をご利用ください。
※引落しは申請日の翌月末以降となります。

問合せ 収納課

保育料・児童クラブ利用料 1月分

振替日:1月6日(金)

振替ができるよう預貯金額の確認をお願いします。

問合せ 児童課

休日診療

救急病院をご紹介します「救急医療情報センター」 ☎(81)1133 「あいち救急医療ガイド」 www.qq.pref.aichi.jp/

西春日井東部・西部休日診療所、外科輪番の診療休止に伴う対応

- ◆発熱、咳など、呼吸器症状
はるひ呼吸器病院
☎052(400)7111
- ◆外科・一般的な救急診療
済衆館病院
☎0568(21)0811

年末年始や1月中の日曜・祝日における発熱外来のひっ迫に備え、一部の医療機関を臨時で開院します。必ず事前に電話で予約をして受診してください。詳しくは、二次元コードを読み取って、市ホームページでご確認ください。
※受診可能人数を超えた場合は予約をお断りすることがあります。



新型コロナウイルス感染対応の相談窓口

発熱などの症状が生じた場合は、まず「かかりつけ医」などにお電話を。

- 受診・相談窓口** 清須保健所 ☎052(400)2499
受付時間 平日午前9時～午後5時30分
- 夜間・休日相談窓口** ☎052(526)5887
受付時間 平日午後5時30分～翌午前9時
土・日・祝日24時間体制

※急きょ変更となる場合がありますので、当番医または西名古屋医師会・歯科医師会ホームページでご確認のうえお出かけください。

	歯科 診療時間(9:30~11:30)	
1/1 (日・祝)	鬼頭西市場歯科医院 ☎052(400)0770	清須市
1/2 (月・休)	井上歯科医院 ☎0568(23)2633	北名古屋市
1/3 (火)	鬼頭歯科医院 ☎052(400)3056	清須市
1/8 (日)	おぎた歯科医院 ☎0568(21)4777	北名古屋市
1/9 (月・祝)	おぜき歯科クリニック ☎052(401)8020	清須市
1/15 (日)	さとう歯科医院 ☎0568(23)8818	北名古屋市
1/22 (日)	岡崎歯科 ☎052(400)7236	清須市
1/29 (日)	関戸歯科医院 ☎0568(24)1833	北名古屋市
2/5 (日)	MK歯科クリニック ☎052(400)2818	清須市

2 来月の予定

催し	ページ
1(水) ■税の無料相談 ※2/2・3も開催	28
4(土) ■日中活動事業所合同説明会	27

催し	ページ
5(日) ★北名古屋市女性の会新春のつどい	23
7(火) ▲北名古屋ふれあいスポーツクラブ特別短期教室 スポーツ吹矢教室 ※3/14まで毎週火曜日開催	23

公共施設などの連絡先

市役所西庁舎、東庁舎、東庁舎分館 ☎(22)1111	社会福祉協議会本所 ☎(25)8500
名古屋芸術大学アートスクエア(文化勤労会館) ☎(25)5111	東子育て支援センター ☎(26)7763
図書館・昭和日常博物館(歴史民俗資料館) ☎(25)3600	西子育て支援センター ☎(25)5155
健康ドーム ☎(23)7006	南子育て支援センター ☎(22)5677
健康ドーム子育て支援センター ☎(22)0212	北子育て支援センター ☎(22)5517
保健センター ☎(23)4000	児童センターきらり ☎(27)3370
総合体育館 ☎(24)0661	ファミリー・サポート・センター ☎(22)7601
総合福祉センターもえの丘 ☎(26)2888	



子育て情報

子育てに関する詳しい情報は、「北名古屋市子育てポータルサイト」をご覧ください。



子育て支援センターの利用について

感染症の流行状況により、利用方法や行事、内容などが変更になることがありますので、ご了承ください。
詳しくは北名古屋市ホームページをご覧ください。

はじめましての会

とき 1月11日(水)午後1時30分～3時 **ところ** 東・北子育て支援センター
内容 交流会、親子ふれあい遊び、育児相談など
対象 子育て支援センターを初めて利用する親子、妊婦

赤ちゃんタイム

とき 1月25日(水)午後1時30分～3時 **ところ** 西・南子育て支援センター
内容 親子ふれあい遊び、育児相談、子育て中の先輩ママとの交流会など
対象 1歳前までの乳児とその保護者、妊婦

さくらんぼタイム

とき 1月18日(水)午後1時30分～3時 **ところ** 北子育て支援センター
内容 交流会、親子ふれあい遊び、育児相談など
対象 就園前の多胎児の親子、多胎児を妊娠中の妊婦、就園後の多胎児の保護者

【お知らせ】

◇東・西・南・北子育て支援センター
1月3日(火)まで休館になります。
1月4日(水)から開館します。

◇健康ドーム子育て支援センター
1月4日(水)まで休館になります。
1月5日(木)から開館します。

沖村児童館に遊びに来て、色々なものをつくってみよう！
問合せ 沖村児童館
☎(25)1730



コロナ禍で少なくなっていた子どもたちの賑やかな声も戻ってきており、今ではコロナ前の活気ある日常の様子になっていきます。まだまだ制限がある中で工夫を凝らして、楽しく過ごせるようにと色々な遊びを企画しています。

(NPO法人子育てネットワークあすなろ)

つくってみよう！
沖村児童館
工作クラブ

子育てひろば 57

母子保健事業・成人保健事業

ところ 健康ドーム 問合せ 保健センター

○新型コロナウイルス感染拡大防止のため、マスクの着用をお願いします。37.5度以上の発熱、咳、のどの痛み、体のだるさ等の症状あるご本人・ご家族の方及び新型コロナウイルス感染者・濃厚接触者・新型コロナウイルス感染症の疑いがある方(休園・休校・学級閉鎖対象のお子様やごきょうだいがいる場合は、来所をお控えください。日程の変更を希望される方は保健センターまでお電話ください。
○乳幼児健診・むし歯予防教室の所要時間は1時間30分～2時間ほどです。

健診・相談名	実施日	受付時間	対象となるお子さん	その他
●母子健康手帳発行	1/6(金) 1/18(水) 1/27(金) 2/8(水)	10:00～10:15 発行:15分程度		持ち物 妊娠届出書、マイナンバーカード(ない方は、通知カードおよび本人確認のできる運転免許証など)
●4か月児健診	1/13(金)	12:45～13:10 13:20～13:45	令和4年8月21日～8月31日生まれ 令和4年9月1日～9月10日生まれ	持ち物 母子健康手帳、問診票(すこやか手帳内)、バスタオル ※4か月児健診終了後、希望者に離乳食講習会(入門編)を実施します。
	1/27(金)	12:45～13:10 13:20～13:45	令和4年9月11日～9月21日生まれ 令和4年9月22日～9月30日生まれ	
●10か月児健診	1/10(火)	12:45～13:10 13:20～13:45	令和4年2月21日～2月28日生まれ 令和4年3月1日～3月10日生まれ	持ち物 母子健康手帳、問診票(すこやか手帳内)、バスタオル
	1/31(火)	12:45～13:10 13:20～13:45	令和4年3月11日～3月20日生まれ 令和4年3月21日～3月31日生まれ	
		1/20(金)	12:45～13:10 13:20～13:45	
●1歳6か月児健診	2/10(金)	12:45～13:10 13:20～13:45	令和3年7月1日～7月8日生まれ 令和3年7月9日～7月20日生まれ	持ち物 母子健康手帳、問診票(すこやか手帳内)、バスタオル、歯ブラシ1本
	1/12(木)	午前(予約時にお知らせします。) 申込期間 12/26(月)～1/6(金)	令和2年12月生まれ	
●2歳児(予約制)むし歯予防教室	2/2(木)	午前(予約時にお知らせします。) 申込期間 1/23(月)～1/27(金)	令和3年1月生まれ	持ち物 母子健康手帳、問診票(すこやか手帳内)、バスタオル、歯ブラシ1本 ※視力・聴力の検査は自宅で行ってください。また、当日会場で尿検査を行います。
●2歳6か月児(予約制)むし歯予防教室	1/26(木)	午前(予約時にお知らせします。) 申込期間 1/16(月)～1/20(金)	令和2年7月生まれ	
●3歳児健診	1/19(木)	12:45～13:10 13:20～13:45	令和元年12月21日～12月27日生まれ 令和元年12月28日～令和2年1月10日生まれ	持ち物 母子健康手帳、問診票(すこやか手帳内)、視力・聴力検査結果票(すこやか手帳内)、バスタオル、歯ブラシ1本 ※視力・聴力の検査は自宅で行ってください。また、当日会場で尿検査を行います。
	2/9(木)	12:45～13:10 13:20～13:45	令和2年1月11日～1月23日生まれ 令和2年1月24日～1月31日生まれ	
		1/25(水)	午前(予約時にお知らせします。) 申込期間 1月16日(月)～1月20日(金)	
◆成人健康相談・心の健康相談(予約制)	1/11(水) 2/1(水)	14:00～15:00	—	内容 健康相談、栄養相談、心の相談、血圧測定、尿検査、健診結果説明

子ども子育て教育に関する相談

相談名	相談方法	とき(祝・休日および12/29～1/3を除く)	ところ・問合せ・申込み
■子育てコンシェルジュ【前日までに予約必要】 妊婦や0歳～未就学児の保護者のニーズに合わせた各種案内や相談	☎電話 ☎面談	月～金 9:00～16:00 月～金 9:30～16:00	児童課 西子育て支援センター(児童センターきりり内) ☎(25)5155
■子育て相談【面談は予約制】	☎電話 ☎面談	月～金 9:00～16:00	保健師・保育士による相談(電話・面談)、言語聴覚士による発達相談(面談)☎(22)5151
■家庭教育相談 いじめや不登校などの家庭教育上の悩みをもつ児童や生徒、保護者などの相談に応じます。	☎電話	月～金 9:00～16:00	県教育委員会生涯学習課☎052(961)0900
■教育相談 小・中学生のいじめや不登校など、学校教育に関する悩みなどの相談に応じます。	☎電話 ☎面談	火・木・金 9:00～16:00	教育支援センター「パレット」(豊分館)☎(24)4152
■保護司による相談 薬物乱用・非行・家庭内暴力・ひきこもり・不登校の相談に保護司が応じます。	☎電話 ☎面談	月・水・金 10:00～16:00	西春日井更生保護サポートセンター西 ☎080(2648)0809
■児童虐待相談 「児童虐待では」と思われることがあったら、すぐにご相談ください。	☎電話 ☎面談	休日・夜間対応可	児童相談所虐待対応ダイヤル☎189、愛知県中央児童・障害者相談センター☎052(961)7250、または市役所家庭支援課☎(22)1111
■子ども・家庭110番 県では、子どもについての悩みをお持ちの方の相談に応じます。子ども本人の悩みの相談にも応じます。	☎電話 ☎面談	月～金 9:00～17:00	子ども・家庭110番☎052(953)4152
■家庭・児童相談	☎電話 ☎面談	月～金 8:30～17:15	家庭支援課(豊分館)
■母子・父子自立支援相談	☎電話 ☎面談	月～金 9:00～17:00	家庭支援課(豊分館)
■子ども・若者総合相談	☎電話 ☎面談	月～金 9:00～17:15	青少年センター(豊分館)

図書館の
おすすめ本

今月のテーマ **家族を想う**

あなたにとって家族とは、どんな存在ですか？
心の支え、安心できる場所、落ち着く場所など良いイメージが多い中、近い存在だからこそ、ぶつかったり、悩ましいドラマが生まれたりもするものです。
家族が集まる機会が多いこの季節に、本を通して家族を想ってみませんか？



「家族」
著：村井理子 亜紀書房
時代が良ければ、場所が良ければ、もしかしたら今も3人は生きていて、年に一度ぐらいは集まって、笑い合いながら近況報告ができていたのかもしれない。家族の姿を描いた実話。



「かぞくってなあに？」
著：フェリシティ・ブルックス 文化学園文化出版局
大家族だったり、ふたりっきりだったり。みんなそっくりだったり、それほど似ていなかったり。いろんな家族のかたちなど、「家族」をテーマに世界の文化や習慣を紹介する。

「ルポ定形外家族」
著：大塚玲子 SBクリエイティブ

「ふつう」の家族とはなにか。離婚・再婚家庭、シェアハウス育ち、親がLGBT、養子、虐待など、「ふつう」とは少し違う家族や環境で育った当事者を取材、15のケースを紹介する。



「わたしのかぞくみんなのかぞく」
著：サラ・オレアリー 絵：チン・レン あかね書房

学校で自分の家族の話をするようになった女の子。「わたしの家族はほかとちがうから」と黙ってしまいますが、クラスメイトたちの家族もちがっていて、あたたかい家族のお話。



「みんなしあわせ。」
著：輪島貫太&楓・母 東京新聞

たくさんの方が幸せそうに笑っている絵を描く少年。色とりどりの切り絵を作る2歳離れた妹。幼い頃自閉症の診断を受けた2人のありのままの姿を母が綴る。2人の作品も紹介。



「家族セッション」
著：辻みゆき 講談社

普通な家庭に育った千鈴、お嬢様育ちの姫乃、シングルファーザー家庭の菜種。それぞれの親から「赤ちゃんのときにすり替えられていた」という衝撃の事実を知らされ…。



「家族卒業したら罪ですか？」
著：江原啓之 祥伝社

親や仲の悪いきょうだいと距離を置いていい、親の介護をしなくてもいい。たましいの視点から「家族」について解説し、「家族」という苦しみからの抜け出し方を伝える。



「なぜ親はうるさいのか」
著：田房永子 筑摩書房

親が過干渉になる仕組みを子ども・大人・母親の立場から徹底究明。「あの時の親の言動の意味」と、親との関係で悩みを抱えている中高生に心得てほしいことを漫画で描く。



北名古屋市歴史民俗資料館 特別展
瑠璃 × デザイン
ホーロー看板に見る
レトロ商業デザインの世界
【展示期間】
1月29日(日)まで

●紙芝居会・お話し会
図書館の今月の催し物
中止のお知らせ

●今月の休館日
1月1日(日)・祝、
30日(月)、31日(火)
1月16日(月)、23日(月)、
4日(水)、

●今月の休館日
図書館・昭和日常博物館の

ほうかつ だより

地域包括支援センターは、高齢者の方が住み慣れた地域で安心して暮らし続けるための相談窓口です。さまざまな催しも実施しています。

介護者の交流やリフレッシュ 介護をしている方・ご本人も一緒に参加していただけます。定員 各8人

- ～かたる～む～**
とき 1月5日(木) 午前10時～11時
ところ 西部南地域 包括支援センター
- ほっとひといき リフレッシュ**
とき 1月23日(月) 午前10時～11時30分
ところ さくら荘
- ～みんなで語ろうひとりじゃないよ～ 介護者の輪**
とき 1月27日(金) 午後1時30分～2時30分
ところ 西部北地域 包括支援センター

相談会や研修会などの催し 市内在住のおおむね65歳以上の方ならどなたでも参加できます。

主催	催し	とき	定員	ところ
西部南	保健師による健康相談	1月19日(木) 午前10時～11時	8人	西部南地域包括支援センター
西部北	つなぎ畑カフェ	1月12日(木) 午後2時～3時	—	HOURES CAFE(アワーズカフェ)
	転倒予防！体操教室	1月18日(水) 午前10時～11時	8人	西部北地域包括支援センター
中部	自分の運転について考えてみませんか？	1月18日(水) 午後2時～3時30分	15人	中部地域包括支援センター
東部	薬剤師さんとお話しませんか？	1月20日(金) 午後1時～3時	4人	東部地域包括支援センター
	食の安全について	1月30日(月) 午後1時30分～2時30分	30人	総合体育館

申込み・問合せ お住まいの地区の地域包括支援センターへ。

北名古屋市 西部南 地域包括支援センター ☎(54)5571 九之坪・加島新田・野崎 沖村・西之保・西春駅前	北名古屋市 西部北 地域包括支援センター ☎(54)1113 石橋・中之郷・宇福寺・北野・ 法成寺・鍛冶ヶ一色・徳重・ 弥勒寺・山之腰	北名古屋市 中部 地域包括支援センター ☎(21)1733 鹿田・久地野 二子・井瀬木	北名古屋市 東部 地域包括支援センター ☎(27)2751 熊之庄・六ツ師・片場・ 高田寺・能田・薬師寺
--	--	---	--

エンジョイ回想法 回想法で今日用(教養)と今日行く(教育)を増やしましょう！市内在住のおおむね65歳以上の方ならどなたでも参加できます。

- つくろう会「布ぞうりを作ろう」
とき 1月13日(金)・27日(金) 午前10時～正午
ところ 回想法センター
着なくなった服地などを再利用して、マイ布ぞうりを作ってみませんか？
材料はあるものを使います(お気に入りの布地を持参いただいても構いません)。
- オープン教室『手芸』
とき 毎月第3金曜 午前10時～正午
ところ 回想法センター
エコを楽しみながら小物など作っています。まずはのぞきにきてください。
他にもオープン教室がたくさんあります。お気軽にお越しください。

申込み・問合せ 回想法センターへお電話ください。 ☎(24)5337

催し

クローバーの日

障害者スポーツ充実のため、総合体育館アリーナ南半面および多目的ホールを障害を有する方(障害者手帳をお持ちの方)に無料開放します。

時 1月21日(土)午前9時～正午
問 総合体育館

小・中学生(市内) 総合体育館無料開放

アリーナ(南半面)

時 1月7日(土)・14日(土)・28日(土)午前9時～正午

多目的ホール

時 1月14日(土)・28日(土)午前9時～正午

※保護者(1人)も無料です。人数が多い場合は当日午前8時45分から抽選により受付順を決定します。アリーナは、室内用靴をお持ちください。なお、受付順の種目により利用出来ない場合があります。

問 総合体育館

新型コロナウイルス感染症拡大防止のため、行事等が中止または内容が変更となる場合がございます。最新の情報は、各担当にお問い合わせください。

新型コロナウイルス感染症拡大防止のため、行事等が中止または内容が変更となる場合がございます。最新の情報は、各担当にお問い合わせください。

きたなごや健康マイレージにチャレンジしませんか

健康マイレージ(ポイント)を貯めると、県内の協力店で各種サービスが受けられる優待カード「まいかカード」を受け取る事ができます。参加した方全員に「健康」と「お得」を手に入れましょう。

◆期間 2月28日(火)まで
◆チャレンジシート 保健センター、市ホームページで入手できます。※まいかカードや参加賞の交換は1人1回まで。
問 保健センター

おたがいさまねっと講演会

認知症サポーターおよび興味のある方向けの講座です。

時 1月31日(火)午後1時30分～3時30分
所 健康ドーム研修室
市内在住の方 50人程度
◆テーマ II「おたがいさまでつながる地域へ」
◆講師 II 齊藤千晶氏(認知症介護研究・研修大府センター) 前日までに電話で地域包括ケア推進室へ。

いきいき大学

時 1月20日(金)午後1時30分～3時30分(受付・午後0時30分～)
所 名古屋芸術大学アートスクエア
内 演芸・宗家西川流西川扇条環(日本舞踊) ¥300円
出席簿(ピンク色) 問 高齢福祉課

西春日井地域「福祉の店」

時 1月18日(水)～23日(月)午前10時～午後4時
所 アピタ名古屋空港店
内 西春日井地域の障害者施設で作った手芸品、花や野菜の苗、陶芸作品、クッキーなどの販売
問 尾張中部福祉の杜
☎ (22) 11123

もえの丘青空市場

時 1月8日(日)午前9時～
所 総合福祉センターもえの丘東側
内 野菜などの販売(なくなり次第終了します。環境保護のため、マイバッグ持参にご協力ください)
問 社会福祉協議会本所

ムジカフェンテ ロビーコンサートVOL.29 カトレアの薫り

時 1月22日(日)午後0時15分～0時45分
所 名古屋芸術大学アートスクエア小ホール
◆出演 II 天野千恵(ヴァイオリン)、田中喜子(ソプラノ)、野々山敬之(バリトン)、寺川優衣(ピアノ)
◆曲目 II ハンガリー舞曲 第5番(ブラームス作曲)、『故郷』による幻想曲(上田真樹 作曲)、ダニーボーイ(アイルランド民謡)ほか
問 musicalafente@gmail.com
☎ 080(3626)4147(天野)

北名古屋市女性の会 新春のつどい

時 2月5日(日)午後0時30分～4時(開場:正午)
内 一部:教室発表会(フラダンス教室)二部:映画「とんび(主演:阿部寛・北村匠海)」鑑賞会
所 総合体育館多目的ホール
◆入場整理券 II 1月13日(金) 生涯学習課、総合体育館、名古屋芸術大学アートスクエアで午前9時～午後5時に配布します。(1人2枚まで、無くなり次第終了)
問 生涯学習課

協働のまちづくり補助事業 ごきげんワークショップ

子どものダメなところばかり気になってしまおう。そんなことありませんか? エピソードを元にみんなでおしゃべりしましょう。妊婦さん、未就園児を子育て中の親御さん、また子育て世代を支援したい地域の方など、どなたでもお待ちしております。

時 1月17日(火)午前10時～11時30分(受付9時50分)
所 総合福祉センターもえの丘2階ボランティア会議室
◆テーマ II そういえば自分も:子どものいいところ、気になるところ
◆講師 II 佐藤万梨子(定)10人(見守り託児付き) ¥500円
申 二次コードから問 あるいはごえんく親子の笑顔を育み隊
maaruigoen831@gmail.com



西春日井二市一町 合同消防出初式

今年1年の無火災・無災害を願って、3年ぶりに西春日井広域事務組合消防本部主催による北名古屋市、清須市、豊山町の二市一町の消防団と西春日井広域事務組合消防本部の合同による出初式を感染症拡大防止対策を講じ開催します。

消防職団員の強固な団結と士気を市民に披露して、消防に対する理解と信頼を深め、安全で安心なまちづくりに寄与するとともに、迫力のある消防訓練や一斉放水を行います。

また、今年には名古屋芸術大学の声優ユニット「iCANDY」のショーも予定していますので、ぜひご覧ください。

時 1月8日(日)午前9時30分～11時
所 西春日井中学校グラウンド
※雨天の場合は中止。
問 西春日井広域事務組合消防本部
☎ (22) 4954(平日午前9時～午後5時)

第66回愛知県 統計グラフィコンクール 入賞作品パネル展

県民のみなさんへ統計に親しんでもらうとともに、統計の表現技術の向上・普及を図るために実施されています。今回は小学生から大学生まで490点の応募がありました。入賞作品の一部を展示しますので、魅力ある作品をご覧ください。

時 1月20日(金)正午～31日(火)午後2時
所 名古屋芸術大学アートスクエア展示コーナー
問 企画情報課

建築展 Meets くらしと建築のマルシェ

市の耐震関連促進事業の紹介や、建築のお仕事体験ワークショップ、建築士によるパネル展示を行います。また、パン、農産物、観葉植物、木工品などのマルシェも開催します。

時 1月21日(土)午前11時～午後4時
所 名古屋芸術大学アートスクエア小ホール
問 愛知建築士会
名古屋西支部 ☎ 90(9172)5035(平手)



講座 北名古屋ふれあいスポーツクラブ特別短期教室 スポーツ吹矢教室

誰でも気軽にゲーム感覚で楽しむことができ、健康増進効果も期待できる「スポーツ吹矢」を体験してみませんか。

時 第4クール 2月7日(火)・14日(火)・21日(火)・28日(火)・3月7日(火)・14日(火)午前10時～11時30分
所 総合体育館軽運動室
市内在住の方 定員10人 ¥2000円(保険加入費含む、参加決定後に徴収)
問 運動できる服装、室内用靴、タオル、飲み物
☎ 1月4日(水)～20日(金) ※土・日・祝は除く
に、北名古屋ふれあいスポーツクラブ事務局(スポーツ課内)へお申し込みください。電話も可。定員を超えた場合は抽選ですが、教室参加が初めての方を優先します。



新型コロナウイルス感染症拡大防止のため、行事等が中止または内容が変更となる場合がございます。最新の情報は、各担当にお問い合わせください。

◆応募資格 Ⅱ 看護師免許をお持ちの心身ともに健康な方 ◆勤務日時(応相談) Ⅱ 週5日で午前8時30分～午後4時30分 ◆給与 Ⅱ 時給1310円 ◆履歴書(市販のもの)と資格証(写)を持って児童課へ。

保育園看護師

◆応募資格 Ⅱ 看護師免許をお持ちの心身ともに健康な方 ◆勤務日時(応相談) Ⅱ 週5日で午前8時30分～午後4時30分 ◆給与 Ⅱ 時給1090円～1290円 ◆履歴書(市販のもの)と資格証(写)を持って児童課へ。

保育園フリー延長保育士募集

◆応募資格 Ⅱ 保育士資格・幼稚園・小学校・養護教諭免許をお持ちの心身ともに健康な方 ◆勤務日時(応相談) Ⅱ 週5日で午前8時30分～午後4時30分 ◆給与 Ⅱ 時給1090円 ◆履歴書(市販のもの)と資格証(写)を持って児童課へ。

保育園フリー延長保育士募集

◆応募資格 Ⅱ 保育士資格・幼稚園・小学校・養護教諭免許をお持ちの心身ともに健康な方 ◆勤務日時(応相談) Ⅱ 週5日で午前8時30分～午後4時30分 ◆給与 Ⅱ 時給1090円 ◆履歴書(市販のもの)と資格証(写)を持って児童課へ。

保育園フリー延長保育士募集

◆応募資格 Ⅱ 保育士資格・幼稚園・小学校・養護教諭免許をお持ちの心身ともに健康な方 ◆勤務日時(応相談) Ⅱ 週5日で午前8時30分～午後4時30分 ◆給与 Ⅱ 時給1090円 ◆履歴書(市販のもの)と資格証(写)を持って児童課へ。

保育園フリー延長保育士募集

◆応募資格 Ⅱ 保育士資格・幼稚園・小学校・養護教諭免許をお持ちの心身ともに健康な方 ◆勤務日時(応相談) Ⅱ 週5日で午前8時30分～午後4時30分 ◆給与 Ⅱ 時給1090円 ◆履歴書(市販のもの)と資格証(写)を持って児童課へ。

保育園フリー延長保育士募集

◆応募資格 Ⅱ 保育士資格・幼稚園・小学校・養護教諭免許をお持ちの心身ともに健康な方 ◆勤務日時(応相談) Ⅱ 週5日で午前8時30分～午後4時30分 ◆給与 Ⅱ 時給1090円 ◆履歴書(市販のもの)と資格証(写)を持って児童課へ。

保育園フリー延長保育士募集

◆応募資格 Ⅱ 保育士資格・幼稚園・小学校・養護教諭免許をお持ちの心身ともに健康な方 ◆勤務日時(応相談) Ⅱ 週5日で午前8時30分～午後4時30分 ◆給与 Ⅱ 時給1090円 ◆履歴書(市販のもの)と資格証(写)を持って児童課へ。

保育園フリー延長保育士募集

◆応募資格 Ⅱ 保育士資格・幼稚園・小学校・養護教諭免許をお持ちの心身ともに健康な方 ◆勤務日時(応相談) Ⅱ 週5日で午前8時30分～午後4時30分 ◆給与 Ⅱ 時給1090円 ◆履歴書(市販のもの)と資格証(写)を持って児童課へ。

保育園フリー延長保育士募集

◆応募資格 Ⅱ 保育士資格・幼稚園・小学校・養護教諭免許をお持ちの心身ともに健康な方 ◆勤務日時(応相談) Ⅱ 週5日で午前8時30分～午後4時30分 ◆給与 Ⅱ 時給1090円 ◆履歴書(市販のもの)と資格証(写)を持って児童課へ。

保育園フリー延長保育士募集

◆応募資格 Ⅱ 保育士資格・幼稚園・小学校・養護教諭免許をお持ちの心身ともに健康な方 ◆勤務日時(応相談) Ⅱ 週5日で午前8時30分～午後4時30分 ◆給与 Ⅱ 時給1090円 ◆履歴書(市販のもの)と資格証(写)を持って児童課へ。

保育園フリー延長保育士募集

◆応募資格 Ⅱ 保育士資格・幼稚園・小学校・養護教諭免許をお持ちの心身ともに健康な方 ◆勤務日時(応相談) Ⅱ 週5日で午前8時30分～午後4時30分 ◆給与 Ⅱ 時給1090円 ◆履歴書(市販のもの)と資格証(写)を持って児童課へ。

保育園フリー延長保育士募集

◆応募資格 Ⅱ 保育士資格・幼稚園・小学校・養護教諭免許をお持ちの心身ともに健康な方 ◆勤務日時(応相談) Ⅱ 週5日で午前8時30分～午後4時30分 ◆給与 Ⅱ 時給1090円 ◆履歴書(市販のもの)と資格証(写)を持って児童課へ。

保育園フリー延長保育士募集

◆応募資格 Ⅱ 保育士資格・幼稚園・小学校・養護教諭免許をお持ちの心身ともに健康な方 ◆勤務日時(応相談) Ⅱ 週5日で午前8時30分～午後4時30分 ◆給与 Ⅱ 時給1090円 ◆履歴書(市販のもの)と資格証(写)を持って児童課へ。

保育園フリー延長保育士募集

◆応募資格 Ⅱ 保育士資格・幼稚園・小学校・養護教諭免許をお持ちの心身ともに健康な方 ◆勤務日時(応相談) Ⅱ 週5日で午前8時30分～午後4時30分 ◆給与 Ⅱ 時給1090円 ◆履歴書(市販のもの)と資格証(写)を持って児童課へ。

保育園フリー延長保育士募集

◆応募資格 Ⅱ 保育士資格・幼稚園・小学校・養護教諭免許をお持ちの心身ともに健康な方 ◆勤務日時(応相談) Ⅱ 週5日で午前8時30分～午後4時30分 ◆給与 Ⅱ 時給1090円 ◆履歴書(市販のもの)と資格証(写)を持って児童課へ。

保育園フリー延長保育士募集

◆応募資格 Ⅱ 保育士資格・幼稚園・小学校・養護教諭免許をお持ちの心身ともに健康な方 ◆勤務日時(応相談) Ⅱ 週5日で午前8時30分～午後4時30分 ◆給与 Ⅱ 時給1090円 ◆履歴書(市販のもの)と資格証(写)を持って児童課へ。

保育園フリー延長保育士募集

◆応募資格 Ⅱ 保育士資格・幼稚園・小学校・養護教諭免許をお持ちの心身ともに健康な方 ◆勤務日時(応相談) Ⅱ 週5日で午前8時30分～午後4時30分 ◆給与 Ⅱ 時給1090円 ◆履歴書(市販のもの)と資格証(写)を持って児童課へ。

保育園フリー延長保育士募集

◆応募資格 Ⅱ 保育士資格・幼稚園・小学校・養護教諭免許をお持ちの心身ともに健康な方 ◆勤務日時(応相談) Ⅱ 週5日で午前8時30分～午後4時30分 ◆給与 Ⅱ 時給1090円 ◆履歴書(市販のもの)と資格証(写)を持って児童課へ。

保育園フリー延長保育士募集

◆応募資格 Ⅱ 保育士資格・幼稚園・小学校・養護教諭免許をお持ちの心身ともに健康な方 ◆勤務日時(応相談) Ⅱ 週5日で午前8時30分～午後4時30分 ◆給与 Ⅱ 時給1090円 ◆履歴書(市販のもの)と資格証(写)を持って児童課へ。

保育園フリー延長保育士募集

◆応募資格 Ⅱ 保育士資格・幼稚園・小学校・養護教諭免許をお持ちの心身ともに健康な方 ◆勤務日時(応相談) Ⅱ 週5日で午前8時30分～午後4時30分 ◆給与 Ⅱ 時給1090円 ◆履歴書(市販のもの)と資格証(写)を持って児童課へ。

保育園フリー延長保育士募集

◆応募資格 Ⅱ 保育士資格・幼稚園・小学校・養護教諭免許をお持ちの心身ともに健康な方 ◆勤務日時(応相談) Ⅱ 週5日で午前8時30分～午後4時30分 ◆給与 Ⅱ 時給1090円 ◆履歴書(市販のもの)と資格証(写)を持って児童課へ。

保育園フリー延長保育士募集

◆応募資格 Ⅱ 保育士資格・幼稚園・小学校・養護教諭免許をお持ちの心身ともに健康な方 ◆勤務日時(応相談) Ⅱ 週5日で午前8時30分～午後4時30分 ◆給与 Ⅱ 時給1090円 ◆履歴書(市販のもの)と資格証(写)を持って児童課へ。

保育園フリー延長保育士募集

◆応募資格 Ⅱ 保育士資格・幼稚園・小学校・養護教諭免許をお持ちの心身ともに健康な方 ◆勤務日時(応相談) Ⅱ 週5日で午前8時30分～午後4時30分 ◆給与 Ⅱ 時給1090円 ◆履歴書(市販のもの)と資格証(写)を持って児童課へ。

保育園フリー延長保育士募集

◆応募資格 Ⅱ 保育士資格・幼稚園・小学校・養護教諭免許をお持ちの心身ともに健康な方 ◆勤務日時(応相談) Ⅱ 週5日で午前8時30分～午後4時30分 ◆給与 Ⅱ 時給1090円 ◆履歴書(市販のもの)と資格証(写)を持って児童課へ。

保育園フリー延長保育士募集

◆応募資格 Ⅱ 保育士資格・幼稚園・小学校・養護教諭免許をお持ちの心身ともに健康な方 ◆勤務日時(応相談) Ⅱ 週5日で午前8時30分～午後4時30分 ◆給与 Ⅱ 時給1090円 ◆履歴書(市販のもの)と資格証(写)を持って児童課へ。

保育園フリー延長保育士募集

◆応募資格 Ⅱ 保育士資格・幼稚園・小学校・養護教諭免許をお持ちの心身ともに健康な方 ◆勤務日時(応相談) Ⅱ 週5日で午前8時30分～午後4時30分 ◆給与 Ⅱ 時給1090円 ◆履歴書(市販のもの)と資格証(写)を持って児童課へ。

保育園フリー延長保育士募集

◆応募資格 Ⅱ 保育士資格・幼稚園・小学校・養護教諭免許をお持ちの心身ともに健康な方 ◆勤務日時(応相談) Ⅱ 週5日で午前8時30分～午後4時30分 ◆給与 Ⅱ 時給1090円 ◆履歴書(市販のもの)と資格証(写)を持って児童課へ。

保育園フリー延長保育士募集

◆応募資格 Ⅱ 保育士資格・幼稚園・小学校・養護教諭免許をお持ちの心身ともに健康な方 ◆勤務日時(応相談) Ⅱ 週5日で午前8時30分～午後4時30分 ◆給与 Ⅱ 時給1090円 ◆履歴書(市販のもの)と資格証(写)を持って児童課へ。

保育園フリー延長保育士募集

◆応募資格 Ⅱ 保育士資格・幼稚園・小学校・養護教諭免許をお持ちの心身ともに健康な方 ◆勤務日時(応相談) Ⅱ 週5日で午前8時30分～午後4時30分 ◆給与 Ⅱ 時給1090円 ◆履歴書(市販のもの)と資格証(写)を持って児童課へ。

保育園フリー延長保育士募集

◆応募資格 Ⅱ 保育士資格・幼稚園・小学校・養護教諭免許をお持ちの心身ともに健康な方 ◆勤務日時(応相談) Ⅱ 週5日で午前8時30分～午後4時30分 ◆給与 Ⅱ 時給1090円 ◆履歴書(市販のもの)と資格証(写)を持って児童課へ。

保育園フリー延長保育士募集

◆応募資格 Ⅱ 保育士資格・幼稚園・小学校・養護教諭免許をお持ちの心身ともに健康な方 ◆勤務日時(応相談) Ⅱ 週5日で午前8時30分～午後4時30分 ◆給与 Ⅱ 時給1090円 ◆履歴書(市販のもの)と資格証(写)を持って児童課へ。

保育園フリー延長保育士募集

◆応募資格 Ⅱ 保育士資格・幼稚園・小学校・養護教諭免許をお持ちの心身ともに健康な方 ◆勤務日時(応相談) Ⅱ 週5日で午前8時30分～午後4時30分 ◆給与 Ⅱ 時給1090円 ◆履歴書(市販のもの)と資格証(写)を持って児童課へ。

保育園フリー延長保育士募集

◆応募資格 Ⅱ 保育士資格・幼稚園・小学校・養護教諭免許をお持ちの心身ともに健康な方 ◆勤務日時(応相談) Ⅱ 週5日で午前8時30分～午後4時30分 ◆給与 Ⅱ 時給1090円 ◆履歴書(市販のもの)と資格証(写)を持って児童課へ。

募集



会計年度任用職員募集

保育園フリー保育士募集

◆応募資格 Ⅱ 保育士資格・幼稚園・小学校・養護教諭免許をお持ちの心身ともに健康な方 ◆勤務日時(応相談) Ⅱ 週5日で午前8時30分～午後4時30分 ◆給与 Ⅱ 時給1090円 ◆履歴書(市販のもの)と資格証(写)を持って児童課へ。

保育園フリー延長保育士募集

◆応募資格 Ⅱ 保育士資格・幼稚園・小学校・養護教諭免許をお持ちの心身ともに健康な方 ◆勤務日時(応相談) Ⅱ 週5日で午前8時30分～午後4時30分 ◆給与 Ⅱ 時給1090円 ◆履歴書(市販のもの)と資格証(写)を持って児童課へ。

保育園フリー延長保育士募集

◆応募資格 Ⅱ 保育士資格・幼稚園・小学校・養護教諭免許をお持ちの心身ともに健康な方 ◆勤務日時(応相談) Ⅱ 週5日で午前8時30分～午後4時30分 ◆給与 Ⅱ 時給1090円 ◆履歴書(市販のもの)と資格証(写)を持って児童課へ。

保育園フリー延長保育士募集

◆応募資格 Ⅱ 保育士資格・幼稚園・小学校・養護教諭免許をお持ちの心身ともに健康な方 ◆勤務日時(応相談) Ⅱ 週5日で午前8時30分～午後4時30分 ◆給与 Ⅱ 時給1090円 ◆履歴書(市販のもの)と資格証(写)を持って児童課へ。

保育園フリー延長保育士募集

◆応募資格 Ⅱ 保育士資格・幼稚園・小学校・養護教諭免許をお持ちの心身ともに健康な方 ◆勤務日時(応相談) Ⅱ 週5日で午前8時30分～午後4時30分 ◆給与 Ⅱ 時給1090円 ◆履歴書(市販のもの)と資格証(写)を持って児童課へ。

保育園フリー延長保育士募集

◆応募資格 Ⅱ 保育士資格・幼稚園・小学校・養護教諭免許をお持ちの心身ともに健康な方 ◆勤務日時(応相談) Ⅱ 週5日で午前8時30分～午後4時30分 ◆給与 Ⅱ 時給1090円 ◆履歴書(市販のもの)と資格証(写)を持って児童課へ。

保育園フリー延長保育士募集

◆応募資格 Ⅱ 保育士資格・幼稚園・小学校・養護教諭免許をお持ちの心身ともに健康な方 ◆勤務日時(応相談) Ⅱ 週5日で午前8時30分～午後4時30分 ◆給与 Ⅱ 時給1090円 ◆履歴書(市販のもの)と資格証(写)を持って児童課へ。

暮らしの情報

講座



創業支援セミナー

創業の基礎知識や資金調達などについて効率的に学べます。受講料は無料で、事前申込みが必要です。

時1月28日(土)午後1時～4時 35分 所 清洲市民センター3階視聴覚室 創業の基礎知識とビジネスプランの立て方、創業者に聞く創業体験談、創業支援制度の紹介など 対 自分でお店を始めたいと考えている方、商売を始めたい方、経営に興味のある方、起業しているが経営に関する知識を習得したい方(会社員・主婦・学生。市内外を問わず) 定 30人(先着順) 申 県信用保証協会 ☎052(454)0520、清須市産業課 ☎052(400)2911 ※会場が新型コロナウイルスなどの影響で休館となった場合は、オンラインでの開催となる可能性があります。

救命講習

AED(自動体外式除細動器)の取り扱いを含む「もしも」の時に役立つ応急手当の方法を知っていただくために開催します。受講された方には、当日修了証を交付します。

時1月22日(日)午前9時から正午まで 所 西春日井広域事務組合西消防署(清須市西田中) 内 成人が心肺停止になった場合を想定した心肺蘇生法普通救命講習Ⅰ 対 清須市・北名古屋市・豊山町に在住・在勤・在学の方 定 24人 申 西春日井広域事務組合消防本部消防課 ☎(22)49 54(平日午前9時～午後5時) ※1月4日から電話受付を開始し定員になり次第締め切ります。



退職準備セミナー

定年退職を間近に控えたサラリーマンの方を対象に「年金制度の概要・手続き」「雇用保険の上手な活用方法」などについて理解を深めていただくセミナーです。

時①1月14日(土)午前9時30分～11時45分 ②14日(土)午後1時～3時15分 ③15日(日)午前9時～11時45分 ④15日(日)午後1時～3時15分 所 ①②・小牧勤労センター ③④・グリーンパレス春日井 定 55歳以上のサラリーマン、その配偶者 定 各25人 申 労務 福協尾張北支部 ☎(39)5376(平日午前9時～午後5時)

離乳食講習会 実践編

簡単取り分け離乳食

食べる様子を見ながら、お子さんに適した離乳食の形状についてアドバイスも受けられます。

時1月30日(月)①午前10時30分～11時30分 ②午後1時30分～2時30分(15分前より受付開始) 所 健康ドームクッキングルーム 内 生後9か月～1歳半頃の離乳食についての講話、取り分け離乳食の調理実演と試食 持 母子健康手帳、筆記用具、抱っこひも(お子さんと参加される方)、お子さんの食事で必要なもの 定 各回8人(先着順) ¥100円 申 1月5日(木)～26日(木)までに保健センターへ。

パパママ教室

とき 1月22日(日)・23日(月) 午前9時20分～正午 (受付:午前9時10分～) ところ 健康ドーム健康増進広場 内容 妊娠後期向けの内容です。1日目:講義(父親の役割)、沐浴・おむつ等実習、赤ちゃんの泣きの特徴について、夫婦でのペアワーク、2日目:分娩の経過と呼吸法、おっぱいの準備、妊娠中の栄養について 対象 開催当日に妊娠7～9か月の方 定員 18組(先着順) 持ち物 母子健康手帳、筆記用具 申込み 1月10日(火)から保健センター ☎(23)4000へ。

予備自衛官補

一般社会人や学生といった自衛官未経験者が、予備自衛官として任用されるための教育訓練を受けるための制度です。

◆応募資格 Ⅱ 一般公募・日本国籍を有する本年7月1日時点で18歳以上34歳未満の方。技能公募・本年7月1日時点で18歳以上で保有する国家免許資格などに応じ55歳未満の方 ◆訓練手当 Ⅱ 月額8200円 ◆試験期日 Ⅱ 4月中旬の指定された1日 ◆受付期間 Ⅱ 1月初旬～4月初旬(締切日必着) 問 自衛隊愛知地方協力本部小牧分駐所 ☎(73)2190

自衛官候補生

◆応募資格 Ⅱ 日本国籍を有する令和4年4月1日の時点で18歳以上32歳未満の方。採用予定日の末日現在に、33歳に達しない32歳の方 ◆試験期日 Ⅱ 受付時にお知らせします。 ◆採用時期 Ⅱ 3月下旬から4月上旬 問 自衛隊愛知地方協力本部小牧分駐所 ☎(73)2190

愛知障害者職業能力開発校 障害者職業訓練生募集

◆募集科目 = ①ITスキル科 ②OAビジネス科 ③CAD設計科 ④総合実務科(知的障害者対象) ⑤ワークサポート科(精神障害者・発達障害者対象) ◆入校月 = 4月 ◆入校期間 = ①～④の科目:1年 ⑤の科目:9か月 ◆募集期間 = 令和5年1月4日(水)～2月14日(火) ◆選考方法 = 筆記試験・面接試験 ◆選考日 = ①②③⑤の科目:3月6日(月) ④の科目:3月5日(日) 問合せ 愛知障害者職業能力開発校(豊川市一宮町) ☎0533(93)2102

新型コロナウイルス感染症拡大防止のため、行事等が中止または内容が変更となる場合がございます。最新の情報は、各担当にお問い合わせください。

本年度4月に風しん抗体検査・予防接種のクーポン券の再送付を行いました。まだお済みでない方はこの機会に受けてください。転入者またはクーポン券を紛失された方はお問い合わせください。
【例】昭和37年4月2日～昭和54年4月1日生まれで風しんの抗体検査を受けていない男性
保健センター

風しん追加的対策クーポン

令和4年度共同募金運動における共通助成テーマ「つながりをたやさない社会づくり」の第一環として、1月から3月の3か月間に子ども食堂応援事業をテーマに募金活動を実施します。
子どもが一人で入ることができ、居場所になる。食事を通じて地域の人がつながれる。地域みんなで子どもを育み、お腹も心も満たされる、素敵な子ども食堂を、私達は応援しています。
北名古屋市共同募金委員会
会長 山下 征彦

赤い羽根共同募金「テーマ型募金」

新型コロナウイルス感染症拡大防止のため、行事等が中止または内容が変更となる場合がございます。最新の情報は、各担当にお問い合わせください。

お知らせ

1月10日は110番の日

110番は緊急通報のための専用ダイヤルです。通報するときは、落ち着いてかけましょう。
110番通報6つのポイント
○どんな事件・事故か
○どこで
○いつごろ
○犯人の特徴は
（人数、人相、服装など）
○今どうなっているか
（なにで、どこへ逃げたか）
○わたしは
（被害者、目撃者など）
緊急性のない相談は#9110
警察相談ダイヤル ☎#9110
0をご利用ください。
時 月 金曜日（祝日、年末年始を除く）午前9時～午後5時
問 防災交通課

明るく元気なあいさつ運動

人とのつながりはあいさつから始まります。市青少年育成会議では、市少年補導委員会と連携して小中学校の登校時間にあいさつ運動を実施しています。子どもたちの爽やかな一日の始まりにご協力をお願いします。
問合せ
家庭支援課

マイナンバーの手続きで窓口が混雑しています！

マイナンバーカード関連の手続きで、現在窓口が大変混雑しています。マイナポイントの締切（2月末）まで、引き続き待ち時間が長くなると予想されます。時間に余裕を持ってお越しいただきますようお願いいたします。
問 市民課 園

家を取り壊した場合はご連絡ください

固定資産税は、毎年1月1日を基準日として、現況の所有者などに課せられます。今年12月31日までに家を全部または一部取り壊した場合はご連絡ください。
なお、取り壊した翌年度にその土地の税額が上がる場合があります。
問 税務課

マイナンバーカードの受取

お手元に「マイナンバーカード交付通知書・電子証明書発行通知書」（はがき）がある方は、記載された交付期限を過ぎても、指定の庁舎でマイナンバーカードを受け取れます。なお、令和4年12月末までにマイナンバーカードの申請をした方は、マイナポイントの申請が可能です。
持 はがきに記載されているもの
問 市民課 園

一日も早い下水道への接続をお願いします

市では、快適な環境づくりを目指して、下水道の整備を積極的に進めています。みなさんが下水道に接続すると、悪臭や害虫の発生が少なくなり、生活環境がよくなります。また、側溝や河川がきれいになり、自然環境を守ることにもつながります。下水道の役割をご理解いただき、下水道が利用できる区域のみなさんは、早期の接続にご協力ください。
問 下水道課

軽自動車継続検査時の納税証明書提示が原則不要

令和5年1月から軽自動車税納付確認システム（軽JNKS）が導入され、軽自動車検査協会がオンラインで納付情報を確認できるようになります。ただし、二輪の小型自動車（排気量250cc超）は対象外のため、従来どおり納税証明書の提示が必要です。詳しくは、地方税共同機構のホームページをご覧ください。
問 収納課



還付金詐欺にご注意！

ATMへ誘導する還付金詐欺にご注意ください。
○事例A
「3万円の還付金がある」と市役所を名乗る電話があり、口座のある銀行の名を聞かれ答えた。その後、その銀行を名乗り「ショッピングセンターのATMに行くように」と電話があった。不審だ。（60歳代）
○事例B
市役所を名乗る電話があり「保険料の返金がある。返金手続きは本日までです。携帯電話と通帳を持って銀行のATMへ行き、指定の電話番号に電話し指示どおりに操作するように」と言われたが詐欺ではないか。（60歳代）
◆助言
○市役所などの公的機関や金融機関の職員が還付金手続きのためにATMの操作をするよう連絡することは絶対にありません。心当

たりがあっても指示された番号に電話はかけず、市役所などの担当部署に確認してください。
○不審な電話があったら、すぐに家族、警察や市消費生活センターなどにご相談ください。
北名古屋市消費生活センター
☎(22)1111
と き 毎週火～金曜日
※受付午後1時～4時
ところ 東庁舎2階
内 容 資格を持った相談員により、問題解決のためのお手伝い、アドバイスをします。
問合せ 消費生活センター
消費者ホットライン
☎188(電話番号局番なし)
※お近くの市区町村や都道府県の消費生活センターなどの消費生活相談窓口をご案内します(土・日・祝日を含む)。

第2回尾張中部福祉圏域日中活動事業所合同説明会

障がいのある方の日中活動の場を提供している尾張中部福祉圏域（北名古屋市・清須市・豊山町）内にある福祉サービス事業所がブースを設け、活動内容の説明や個別の相談に応じます。

時 2月4日(土)午前10時～午後1時
所 清洲総合福祉センター(清須市一場)内障害福祉サービス事業所など(日中活動)の説明会
対 障がいがある児童・生徒・成人および家族・支援者など
問 尾張中部福祉圏域障害者支援協議会事務局(尾張中部福祉の杜) ☎(23)1550

2030年冬季五輪を目指して



フィギュアスケートの全国大会で優勝した上蘭恋奈さん(小6)が、結果報告のため市長を訪問しました。

フィギュアを始めたきっかけは、幼少期に観た浅田真央選手の演技。現在はクラブチームに所属し、毎日練習を行っています。10月下旬に行われた「第26回全日本ノービス選手権大会」で11~13歳が参加するノービスA部門に出場し、100点満点中99.73点という高得点をたたき出し優勝しました。

「試合はそんなに緊張せず、楽しめた。ノーミスだったのが嬉しい」と大会を振り返る上蘭さん。今後の目標は「2030年のオリンピックで金メダルを目指したい」と話してくれました。

認知症でも希望を持って生きる



愛知県認知症希望大使の近藤葉子さん(写真右)は、各戸を回る水道メーターの検針の仕事をしていました。ある時期から、メーターの位置や約束日を忘れることが度重なるようになってきました。母親を認知症で介護していたこともあり、ひょっとしたら認知症かもしれないと51歳の時に病院へ行き、若年性アルツハイマー型認知症と診断されました。

「あなたのせいではなく、この病気のせいなんだよ」という医師の言葉が救いになったそうです。

「周囲に知ってもらうことは大切。今なら、この人なら自分の症状を話せるというタイミングで、周囲に話すと楽になります」と呼び掛けていました。

高校生が避難所の設営方法を学ぶ



県立西春高校で、災害時の避難所で設営する資機材の使い方を体験する「防災学習」が開かれました。参加した1年生360人が、クラス単位でローテーションしながら段ボールベッド、簡易テント、間仕切りテントの設営方法を学びました。

段ボールベッドの設営では、折り畳まれたキットを広げ10分ほどで組み立てました。男子生徒1人が寝ても潰れない丈夫な造りにみな感心していました。

同校と市は「防災・減災教育の連携協力に関する協定」を締結しており、昨年9月の市の総合防災訓練にも生徒が自主的に参加するなど、防災への関心を高める活動を行っています。

日ごろの練習の成果や作品を発表



市文化祭が名古屋芸術大学アーツスクエアで開催されました。作品展は10月下旬から3回に分散して開催され、11月6日の最終日は、表彰式、芸能発表会、呈茶会や子どもも参加できるルービックキューブやちぎり絵の体験教室などが開催され、多くの方で賑わいました。

大ホールではフラダンスのグループがハワイアンBGMに合わせて踊りを発表するなど、会場から拍手が送られていました。また、展示コーナーでは書や絵画の作品、小ホールでは山野草やパッチワークの作品の展示があり、訪れた方の中には、一つひとつじっくりと見入る姿も見られました。

新型コロナウイルス感染症拡大防止のため、行事等が中止または内容が変更となる場合がございます。最新の情報は、各担当にお問い合わせください。

暮らしの情報

お知らせ

レジャー農園利用

レジャー農園に5区画(12月1日現在)の空きがあります。10月以降は利用料が半額(1㎡あたり100円)になります。ただし、来年度継続の際は、利用料は通常どおり1㎡あたり200円となります。1世帯2区画まで利用可能です。この機会に野菜作りを始めてみませんか。先着順で受け付けます。

行政相談

総務大臣から委嘱を受けた行政相談委員が、行政に関するご意見やご要望を受け付け、その解決や実現の促進、行政運営の改善などを図っています。

時 1月19日(木)午前9時~11時
30分
所 もえの丘1階支援センター1相談室 ◆行政相談Ⅱ 菊谷礼子、町田和好、長谷川源幸 総務課

就職活動でお悩みの方へ 職業適性検査、就職相談

○職業適性検査(約50分)
適性診断システムにより、あなたの職業適性を分析し、相談員が解説を行います。

○就職相談(予約優先、50分)

書類選考や面接がうまくいかない方に相談員がコツの伝授や職場体験の案内などをします。

時 1月18日(水)、2月15日(水)
午前10時~午後3時(受付は午後2時まで) 所 社会福祉協議会本所2階小会議室 就職活動中の15~49歳の方と保護者の方 ◆就職相談は予約優先です。主催のなごや若者サポートステーション ☎052(700)2396までお願いします。 問 商工農政課 ※検査で知り得た個人情報 は、他の目的には使用いたしません。

税の無料相談(予約制)

時 2月1日(水)・2日(木)・3日(金) 午前10時~午後4時 所 市商工会館 決算指導 事業所得者 申開催日の1か月前から電話で市商工会 ☎(25)0001へ。

障害者・福祉に関する相談

相談名	と き(祝・休日は除く)	ところ・問合せ・申込み
■心身障害者相談 ※電話相談可	1月10日(火) 10:00~12:00	所 面談室2西 問 社会福祉課
■障害者のための就業相談	月~金 9:00~17:00	問 尾張中部障害者就業・生活支援センター ☎052(908)2540

暮らし・仕事・まちづくり・行政に関する相談

相談名	と き(祝・休日は除く)	ところ・問合せ・申込み
■弁護士による法律相談【予約制】(1組につき30分)	A: 1/19(木)・2/9(木) 9:00~12:00 B: 1/26(木) 9:00~12:00 予約受付: 1/4(水)~	所 A: 社会福祉協議会本所相談室 B: 総合福祉センターもえの丘1階支援センター相談室 問 社会福祉協議会本所 ☎(25)8500
■司法書士相談【予約制】(1組につき50分)	B: 1/17(火) 13:00~15:50 A: 2/7(火) 13:00~15:50 予約受付B: 1/4(水)~1/13(金) A: 1/4(水)~2/3(金)	※予約制の相談については、当月3日(祝・休日などの場合は、翌日以後最初の平日)から受付を開始します。 ※司法書士相談については、受付期間に予約が入らなかった場合は開催しません。
■不動産取引の悩みごと相談	A: 1/19(木) 13:00~16:00	
■消費生活相談 ※電話相談のみ	火~金 受付13:00~16:00 (ホームページ等で開所を確認ください。)	所 問 消費生活センター 團 ☎(22)1111 原則お住まいの市町村での受け付けとなります。
■求人情報提供、職業相談・紹介	月~金 9:30~17:00	所 問 北名古屋地域職業相談室(社会福祉協議会本所内) ☎(24)8689
■男女共同参画を阻害する権利侵害の相談【予約制】	月~金 8:30~17:00	問 総務課西 相談員/男女共同参画相談委員(弁護士など)
■市民活動相談【予約制】	月~金 8:30~17:00	問 総務課西 相談員/市民活動相談員(NPO法人関係者)など
■広聴相談(市行政一般)【予約制】	月~金 9:00~17:00	問 人事秘書課西
■外国人生活相談【予約制】	月~金 9:00~17:00	問 国際交流協会西 ☎(22)1111

新型コロナウイルス感染症拡大防止のため、行事等が中止または内容が変更となる場合がございます。最新の情報は、各担当にお問い合わせください。

子どもたちが商売を体験～こどもール北名古屋～

魚住玲子 記者



昨年11月、健康ドームで商工祭が3年ぶりに開催され、約5,000人の来場者でにぎわいました。今回は新企画の「こどもール北名古屋」、子どもが作る商店街のコーナーもありました。

「この企画は、市商工会青年部が子どもたちのために何かできないかと考え、商売の楽しさや厳しさ、商売の仕組みなどを伝えていこうと始動し取り組んできたものです」と、青年部部長の田島さん、副委員長の田口さんから伺いました。

参加したのは市内の小学生38人。この日に向け、商品の企画、試食、値段を決め、ポップや絵を描いて準備。9つの模擬店の店頭で販売を体験しました。通貨は、こどもール銀行発行券のみの使用。「いらっしゃいませ」「おいしいですよ」「これ、私が描いたの」「買って下さい」と笑顔いっぱい、元気に声かけをし全店舗完売しました。子どもたちは「お客さんがいっぱい来てくれてうれしかった」「楽しかった」「忙しかった」「疲れた」「また、やりたい」と話していました。

次世代を担う大切な子どもたち。何でもチャレンジして積極的に社会とつながりを持ってほしいと願っています。



サバ缶ととろろのグラタン



材料 (2人分)

- サバの水煮缶.....1缶(150g)
- ブロッコリー.....120g
- 長芋.....200g
- A 卵.....1個
- サバ缶の汁.....1缶分
- 塩.....少々
- ピザ用チーズ.....30g

作り方

- 1 小房に分けたブロッコリーを耐熱容器に入れて、ふんわりとラップをし、電子レンジ(600W)で1分加熱する。サバ缶を開けて、身と汁に分ける。
- 2 長芋は皮をむき、チャック付きの厚手のポリ袋に入れて麺棒などで叩き、ペースト状にする。袋の中にAも入れて混ぜ合わせる。
- 3 耐熱皿に②を半分流し入れ、①のブロッコリーとサバ缶を入れて残りの②を入れ、ピザ用チーズをかける。
- 4 オーブントースターでチーズに焼き色がつくまで3~5分ほど焼く。

出典：一般社団法人 日本食生活協会
「働き世代のための生活習慣病予防」

食改さんからのヒトコト

火を使わずに作れるグラタンです。ホワイトソース作りもないため、お手軽に作れます。



問合せ 北名古屋市食生活改善推進協議会(事務局：保健センター)

公共施設利用抽選会 ※変更となる場合がありますので、市ホームページをご確認ください。

施設名	対象月	受付日時	ところ
名古屋芸術大学 アートスクエア (文化勤労会館)	大ホール	8月分	2月1日(水) 午前8時35分~50分 名古屋芸術大学アートスクエア (文化勤労会館) エントランスホール
	大ホール以外 展示室・展示コーナー (4~7月で改修予定)	4月分	
コミュニティセンター (西庁舎併設)	4月分	2月1日(水)	午前8時50分~9時 西庁舎 1階ロビー
総合運動広場テニスコート	2月分	1月7日(土)	午前8時30分~40分 総合体育館 多目的ホール
総合運動広場グラウンド、白木・天神中学校夜間照明(グラウンド)、新川東部浄化センターサッカー広場、親水運動広場			午前9時50分~10時 総合体育館 大小会議室
学校施設(テニスコート・体育館)			午前10時50分~11時

市内の交通事故発生状況

[西枇杷島警察署調べ]

令和4年	11月	累計
死亡事故	1件	1件
	1人	1人
人身事故	10件	214件
	12人	242人
物損事故	186件	1,832件

人身事故数は死亡事故数を含む。

市内の窃盗犯発生状況

[西枇杷島警察署調べ]

令和4年	11月	累計
侵入盗	9件	22件
乗物盗	10件	117件
非侵入盗	11件	127件

侵入盗 : 空き巣、忍び込み等
乗物盗 : 自転車・自動車・オートバイ盗
非侵入盗 : 車上ねらい、部品ねらい、ひったくり等

宇宙芋をご存知?

瀬川 豊 記者



あまり聞き慣れない植物、宇宙芋(別名エアーポテとも呼ぶそう)。その宇宙芋を育てて10年という人にウォーキング中に出会った。宇宙芋の育て親、鹿田の大口勝由さん。何回か話しているうちに、自宅のグリーンカーテンに生るその実物を見せていただけることになった。

第一印象は、まるで握りこぶし大の岩のかけらのようで、思いのほかずっしりと重いものだった。まさしくイモが宙づりになってぶら下がっていた。その名の通り、天体に浮かぶ衛星のような珍しいイモだった。

大口さんは「原産地は東南アジア、ヤマイモ科の植物です。強い夏の日差しを和らげるなど、地球に優しい自然のカーテンとして利用しています。収穫は10月頃から11月初旬です。料理としては、きんぴら、味噌汁、炊き込みご飯に向いています」と話す。

言葉通り確かに東側の窓にグリーンカーテンとして生い茂っていた。

お土産にいただいた宇宙芋を炊き込みご飯にしたところ、ジャガイモのようなほくほくした食感だった。ベランダでグリーンカーテンとして育ててみようと思った。



編集後記

表紙の書をしたためていただいた西春高校書道部のみなさん。昨年1月号の表紙をご記憶でしょうか。現部員が6人から13人に増えたそうです。もしや表紙の効果では?と尋ねると、部長さん曰く「違います」とあっさり。本年も読み親しまれるよう頑張ります。(高柳)



報北名古屋

令和5年1月
No.202

編集発行／北名古屋市役所総務部人事秘書課
〒481-8531 愛知県北名古屋市西之保清水田15

●電話 0568(22)1111 ●FAX 0568(25)1800
●ホームページ <https://www.city.kitanagoya.lg.jp/>