

広報北名古屋

KITANAGOYA CITY PUBLIC RELATIONS MAGAZINE SINCE 2006

6月
令和4年

JUNE 2022

No.195



まちの情報はLINEから





この4月、多くの市民の皆様
の温かいご支援をいただき、市
政運営を担わせていただくこと
になりました。太田考則といた
します。8万6千の市民の皆様
の生命・財産を守り、市政の舵取
りを任せられました市長として、
課せられた使命と責任の重さに

改めて身の引き締まる思いで
ございます。
市長の任に当たるに際しまし
て、「ともに進める、新しい北
名古屋市」ということを念頭に
市政を進めてまいりたいと考
えております。
私が取り組まなければならな
い市政の課題の一つとして考
えております。現在、本市の財政
は決して好ましい状況とは言
えません。まずはこうした状況に
至った要因を究明し、現状の打
開に向けた改革を迅速かつ大胆
に実行し強い財政基盤の構築を
めざしてまいります。そして、
事務事業の見直しを引続き進
めながら、デジタル技術を活用
した市民サービス

の向上など、着実に改革を進
めてまいります。
また、こうした改革を進める
ために、市民の皆様へ施策の内
容を説明し、皆様の思いやお考
えをお聞きする対話の場を設け
ながら、北名古屋市が培ってき
た都市としての魅力を最大限に
生かした市政運営に取り組み
てまいります。
改革の先に北名古屋市に暮らす
皆様のメリットがあれば、苦
労してでもみんなで知恵を出し
合せて解決できる市政を進め
てまいりたいという所存でござ
います。
市民の皆様お一人おひとりと
ともに新しい北名古屋市を創
り出すべく、職員一丸となって全
身全霊取り組んでまいりますので、

北名古屋市長
太田考則

新市長就任の「あつかり」

ともに進める、新しい北名古屋市へ

この4月、多くの市民の皆様
の温かいご支援をいただき、市
政運営を担わせていただくこと
になりました。太田考則といた
します。8万6千の市民の皆様
の生命・財産を守り、市政の舵取
りを任せられました市長として、
課せられた使命と責任の重さに

改めて身の引き締まる思いで
ございます。
市長の任に当たるに際しまし
て、「ともに進める、新しい北
名古屋市」ということを念頭に
市政を進めてまいりたいと考
えております。
私が取り組まなければならな
い市政の課題の一つとして考
えております。現在、本市の財政
は決して好ましい状況とは言
えません。まずはこうした状況に
至った要因を究明し、現状の打
開に向けた改革を迅速かつ大胆
に実行し強い財政基盤の構築を
めざしてまいります。そして、
事務事業の見直しを引続き進
めながら、デジタル技術を活用
した市民サービス

の向上など、着実に改革を進
めてまいります。
また、こうした改革を進める
ために、市民の皆様へ施策の内
容を説明し、皆様の思いやお考
えをお聞きする対話の場を設け
ながら、北名古屋市が培ってき
た都市としての魅力を最大限に
生かした市政運営に取り組み
てまいります。
改革の先に北名古屋市に暮らす
皆様のメリットがあれば、苦
労してでもみんなで知恵を出し
合せて解決できる市政を進め
てまいりたいという所存でござ
います。
市民の皆様お一人おひとりと
ともに新しい北名古屋市を創
り出すべく、職員一丸となって全
身全霊取り組んでまいりますので、

太田考則(おた たかのり)市長 プロフィール

生年月日 昭和43年4月12日

学歴 西春町立鴨田小学校、白木中学校、愛知県立西春高等学校卒業、名城大学法学部卒業

経歴 平成11年～、平成15年～ 西春町議会議員
平成18年1月 西春町長
平成18年～、平成22年～、平成26年～ 北名古屋市議会議員
平成21年5月 北名古屋市議会議員

趣味 読書、ゴルフ、スポーツ観戦、ギター演奏少々

尊敬する人 坂本龍馬

座右の銘 この世に生を得るは 事を成すにあり

Contents 今月の内容

- 3 **トピックス**
- 3 新市長就任のごあいさつ
- 4 前市長退任のごあいさつ/
市長選挙および市議会議員一般選挙投票結果
- 5 新型コロナウイルス感染症情報/避難所の一部変更
- 6 児童手当のご案内/児童手当の振込
- 7 市民税・県民税納税通知書発送/ふるさと納税事業者向け説明会
- 8 便利なマイナンバーカード
- 9 令和5年4月採用職員募集/福祉医療受給者証更新
- 10 食育月間/産後ママのグッドスリープ/歯と口の健康週間
- 11 自転車ヘルメット購入補助/ごきげんワークショップ/
鴨田カローリング大会/車上ねらいに注意
県立学校魅力発見フェスタ
- 12 公共下水道の供用および下水の処理開始区域を拡大/
消費者ホットライン188
- 13 マイクロチップ登録制度と犬の登録について/
市のごみ量/地球に優しい豆知識
- 14~15 **今月のカレンダー**
来月の予定/今月の納税・納付など/休日診療/
公共施設などの連絡先
- 16 母子保健事業・成人保健事業/
子ども・子育て・教育に関する相談
- 17 子育て支援センター子育て情報/子育てひろば
- 18 ほうかつだより/エンジョイ回想法
- 19 図書館×昭和日常博物館 Selection・Column
- 20~24 **暮らしの情報**
- 20 催し/講座/募集/お知らせ
- 25 ふおとれぽ Photo×Report/障害者・福祉に関する相談/
暮らし・仕事・まちづくり・行政に関する相談
- 26 食改さんのおすすめレシピ/公共施設利用抽選会/
市内の交通事故・窃盗犯発生状況/編集後記
- 27 市民記者レポート「ハンズ」

ハザードマップを確認しよう



市ホームページ「防災マップ」の内水・洪水・地震のハザードマップはこちらから。

災害情報がメールで届く



登録すると、市から防災・気象・地震などの情報が配信されます。

LINEでつながろう



友だち追加すると、市から随時、大切な情報をお届け。

スマホで「広報北名古屋」



まずはアプリをダウンロード!

今月の表紙



4月25日、太田考則市長が市役所に初登庁しました。市職員から花束を受け取り、拍手で出迎えられました。新たな市政のスタートを切りました。

市の人口・世帯数 5月1日現在

総人口	86,074人	(+121)
男性	43,192人	(+63)
女性	42,882人	(+58)
世帯数	37,785世帯	(+108)

()内は前月からの増減

市役所の業務案内

開庁時間
午前8時30分～午後5時15分
閉庁日
土、日、祝・休日、
年末年始(12月29日～1月3日)

窓口延長 午後7時30分まで
第1・3金曜日：西庁舎 ①②
第2・4金曜日：東庁舎 ①のみ
内容：①戸籍・住民票などの証明発行、印鑑登録②所得・納税などの証明書発行、市税などの収納

マークについて

時	とき	所	ところ	内	内容
対	対象	定	定員		
¥	参加費・入場料・利用料				(マークなしは無料)
持	持ち物	申	申込み	問	問合せ
☎	電話(市外局番なしは0568)				
✉	メール	HP	ホームページ		
西	西庁舎	東	東庁舎		



新型コロナウイルスワクチン接種(4回目)について

新型コロナウイルスワクチン接種の4回目は、60歳以上で、3回目の接種完了が確認できた方には、おおむね5か月を経過する前に接種券を順次郵送します。

18歳以上の基礎疾患をお持ちの方や感染すると重症化リスクが高いと主治医に接種を勧められた方などは、申請が必要です。3回目の接種が完了された方で、18歳以上の基礎疾患などで接種をご希望の方や、3回目接種後に転入された方は、申請書をホームページからダウンロードもしくは、東西庁舎の総合案内に申請書類を用意しておりますので、ご利用ください。

基礎疾患などに該当するかの確認は、かかりつけの医師へご確認ください。市では判断いたしかねます。(なお、3回目の接種が4月30日現在で確認できた方には、申請書を郵送しています)。その他のお問い合わせはワクチン接種電話相談窓口☎(22)8809へ。

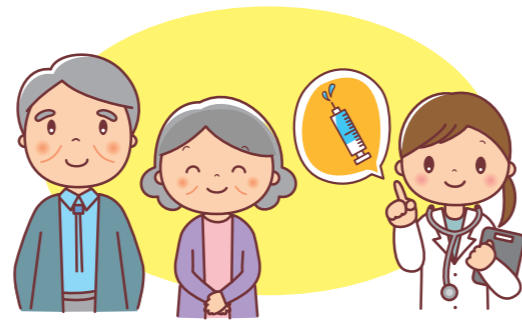

7月20日から1月末までの間、避難所の開設箇所が一部変わります

問合せ 防災交通課

現在、市の避難所は、災害の規模に応じ、小学校10校→中学校6校→高校1校の順に開設することとしていますが、栗島小学校と師勝北小学校については、本年度改修工事を予定しています。そのため、工事期間中は、両校に代わり、天神中学校と熊野中学校を避難所として開設します。

避難所までの距離が遠くなるなど、ご不便をお掛けする方もいらっしゃると思いますが、ご理解とご協力をお願いします。

天神中学校 (法成寺丸瀬町88番地)



熊野中学校 (熊之庄細長125番地)



※各校の体育館が避難所となります。

現在

- 西春小学校
- 五条小学校
- 鴨田小学校
- 栗島小学校
- 白木小学校
- 師勝小学校
- 師勝南小学校
- 師勝北小学校
- 師勝東小学校
- 師勝西小学校

令和4年7月20日～令和5年1月末

- 西春小学校
- 五条小学校
- 鴨田小学校
- 天神中学校
- 白木小学校
- 師勝小学校
- 師勝南小学校
- 熊野中学校
- 師勝東小学校
- 師勝西小学校

- 西春中学校
- 白木中学校
- 天神中学校
- 師勝中学校
- 訓原中学校
- 熊野中学校
- 西春高等学校

- 西春中学校
- 白木中学校
- 師勝中学校
- 訓原中学校
- 西春高等学校

□：最初に避難所として開設
□：災害の規模に応じて順次開設

前市長退任のごあいさつ

本市誕生直後平成18年4月に市長就任以来、4期16年間にわたり、市民の皆様には温かいご支援とご協力を賜りましたことを、心から感謝申し上げます。

この間、2町の合併による「市民の融和」と、私の政治信条であります「福祉のまちづくり」を充実させる取組に全力を傾注してまいりました。誰もが安心して幸せに暮らすことができる共生社会を実現させることが、私の原点にありました。

とりわけ、保育所待機児童ゼロを堅持するとともに、子育て世代にとって身近な相談場所を設けるなど、女性が子育てしながら働きやすい環境づくりに、利用者目線で取り組んでまいりました。特に障害者(児)の方々の自立に向けた環境づくりや生活支援策を講じてまいりました。また、高齢社会を見据え全国に先駆けて始めた回想法事業を、昭和日常博物館との連携による「地域回想法」事業へと展開しながら介護予防体制の充実と地域包括ケアシステムの促進を図ってまいりました。一方、長年の懸案でありましたごみ処理施策につきましては、名古屋市などとの広域的な取組により清掃工場を令和2年度に稼働させることができました。いずれの事業も市民の皆様のご理解ご協力なくしては成し遂げられなかったものと感謝の念に堪えられません。

結びに、あらためてこれまでのお力添えに感謝申し上げますとともに、市民の皆様のご健勝、ご活躍並びに北名古屋市が輝かしい発展を遂げていくことを心よりお祈り申し上げ、退任のごあいさつとさせていただきます。皆様ありがとうございました。

前北名古屋市市長 長瀬 保



市長選挙および市議会議員一般選挙 投開票結果

4月17日(日)に行われた市長選挙および市議会議員一般選挙の投票および開票結果は、下記のとおりです。お問い合わせは、市選挙管理委員会(総務課内)へ。

市長選挙開票結果

		(得票順)
当選	候補者名	得票数(票)
	太田 たかのり	17,229
	ひおき 英治	12,486

投票区別投票結果

	当日有権者数(人)	市長選投票者数(人)	市議選投票者数(人)
薬師寺公民館	3,499	1,192	1,192
師勝北小学校	2,735	975	975
六ツ師保育園	3,411	1,179	1,179
師勝東小学校	3,433	1,078	1,078
師勝中学校	4,408	1,443	1,443
市役所東庁舎	5,162	1,629	1,629
師勝西小学校	5,287	1,829	1,829
憩いの家さかえ荘	3,316	1,046	1,046
師勝南小学校	3,732	1,133	1,133
久地野保育園	4,107	1,268	1,268
ひまわり西園	2,827	1,007	1,007
五条小学校	4,073	1,165	1,165
栗島小学校	5,075	1,667	1,667
弥勒寺保育園	3,610	1,225	1,225
市役所西庁舎	3,870	1,554	1,554
白木小学校	5,495	1,738	1,738
鴨田小学校	5,809	1,443	1,443
期日前投票	—	7,788	7,788
合 計	69,849	30,359	30,359
投票率(%)	—	43.46	43.46

市議会議員選挙開票結果

		(得票順)
当選	候補者名	得票数(票)
当選	上野 まさみ	2,391
当選	あべ たけふみ	2,000
当選	桂川 将典	1,885
当選	渡辺 まい子	1,880
当選	まみや 文枝	1,569
当選	小村 たかし	1,555
当選	清水 こうじ	1,510
当選	つるた りえ	1,491
当選	伊藤 だいすけ	1,367
当選	ひろた 幸治	1,327
当選	さいとう 裕美	1,301
当選	井上 一男	1,294
当選	神田 かおる	1,180
当選	永津 正和	1,080
当選	うめむら 真史	1,042
当選	あさり きみえ	1,031
当選	大野 あつし	1,023
当選	くまざわ 真澄	906
当選	沢田 さとし	813
当選	かわぶち 康宏	757
当選	福岡 やすし	753
	谷口 あきのぶ	552
	大西 雅人	506
	松下 よしき	420

投票および開票結果

	市長選挙	市議会議員一般選挙
当日有権者数	69,849人	69,849人
投票者数	30,359人	30,359人
投票率	43.46%	43.46%
投票総数	30,359票	30,359票
有効投票数	29,715票	29,633票
按分切捨て票数	0票	0票
無効投票数	643票	726票
持ち帰り、その他	1票	0票

市民税・県民税の納税通知書を郵送します

令和4年度の市民税・県民税納税通知書を6月上旬に郵送します。内容をご確認の上、納期限までに納めてください。

- 令和4年度の市民税・県民税納税通知書は、令和3年1月1日～12月31日の所得を基に計算しています。
- 普通徴収(個人納付)分と公的年金等からの特別徴収(年金引き落とし)分の納税通知書となります。給与からの特別徴収(給与引き落とし)分は、事業所へ送付しましたので、「特別徴収税額の決定通知書」を勤務先から受け取ってください。
- 65歳以上の方の年金所得に係る市民税・県民税は公的年金から引き落とされます。対象となる方は、令和4年4月1日現在、65歳以上の公的年金受給者のうち、前年中の年金所得に係る市民税・県民税の納税義務のある方(介護保険料が年金から引き落とされていない方、引き落とされる市民税・県民税の額が老齢基礎年金などの額を超える方は対象にはなりません。)

令和4年度より年金からの引き落としになる方

納付方法	普通徴収(納付書で納入)		特別徴収(年金からの引き落とし)		
	納付時期	1期(6月)	2期(8月)	10月	12月
徴収される税額	年税額の4分の1(各期)		年税額の6分の1(各月)		

前年度より年金からの引き落としがされている方

納付方法	特別徴収(年金からの引き落とし)					
	仮徴収			本徴収		
納付時期	4月	6月	8月	10月	12月	2月
徴収される税額	前年度の年税額の6分の1(各月)			年税額から4月～8月に徴収した額を差し引いた額の3分の1(各月)		

- ※引き落とし開始後に市外への転出、税額の変更、年金の支給停止などがあった場合は、引き落としが中止となり市役所からお送りする納付書で納めていただくことになります。
- 災害により被害を受けられた方など、納付が困難で、一定の要件に該当する方は、減免を受けられる場合があります。

問合せ 税務課

「ふるさと納税」事業者向け説明会

市では、ふるさと納税に対する返礼品の提供に、ご協力いただける事業者を随時募集しています。このたび、返礼品のさらなる充実を図るため、市内事業者向けの説明会を開催することとなりました。ふるさと納税はみなさんの魅力ある商品やサービスを全国に発信できる絶好の機会です。ぜひご参加ください。

※本説明会は、「北名古屋市協働のまちづくり事業」により(一社)ママライフデザイン研究所と協働で開催します。

と き 6月17日(金曜日) 午後6時30分～7時30分

ところ 健康ドーム1階 研修室

問合せ 財政課

詳しい説明会の内容・参加申込みはこちらから→
(オンラインでの参加も可)
社)ママライフデザイン研究所ブログ



児童手当のご案内

問合せ 児童課

令和4年10月の定期支払より、特例給付の支給にかかわる所得上限額が設けられ、支給がされない方が発生します。詳しくは以下をご確認ください。

- 支給対象** 児童手当は、15歳に達した日以後最初の3月31日までの間にある児童(中学校修了前の児童)を養育している方に支給されます。
- 児童福祉施設などに入所の場合、児童の父母はこの手当を受け取ることはできません(施設設置者が受給者となります)。

手当額 ※10月定期支払から

区分	所得制限限度額未満の受給者(児童手当)	所得制限限度額以上所得上限限度額未満の受給者(特例給付)
0～3歳未満	月額：15,000円(一律)	月額：5,000円(一律)
3歳～小学校修了前	●第1子・第2子 月額：10,000円 ●第3子以降 月額：15,000円 (ただし、児童福祉施設入所児童(里親委託を含む)の場合は月額：10,000円)	
中学生	月額：10,000円(一律)	

※所得上限限度額以上の方への支給はありません。

所得制限(10月定期支払から令和4年度の所得で判定します。)

扶養親族等の数	所得制限限度額(万円)		所得上限限度額(万円)	
	所得額(万円)	収入額の目安(万円)	所得額(万円)	収入額の目安(万円)
0人	622	833.3	858	1,071
1人	660	875.6	896	1,124
2人	698	917.8	934	1,162
3人	736	960.0	972	1,200
4人	774	1,002	1,010	1,238
5人	812	1,040	1,048	1,276

- ※受給者が施設、里親の場合、所得制限は適用されません。
- ※所得制限は所得の高い方が対象で、世帯の合算した所得ではありません。
- ※扶養親族等の数が6人以上の場合は、一人につき38万円を所得額に加算します。

現況届について 現況届とは、児童手当を引き続き受給する要件があるかどうかを確認するためのものです。児童の養育状況が変わっていなければ、下に該当する方を除き、現況届の提出は不要となりました。

ただし、公務員の方についてはこの限りではありませんので、勤務先の案内に従ってください。

現況届が必要となる方

- 配偶者からの暴力などにより住民票の所在地と異なる市町村で受給中の方
 - 支給要件児童の戸籍がない方
 - 離婚協議中で配偶者と別居されている方
 - その他、市から提出を求められた方
- 現況届の用紙は6月上旬にご自宅に郵送します。

現況届が不要となり、以下の変更は届出が必要となりました。

- 一緒に児童を養育する配偶者の、住所や婚姻関係に変更があったとき
- 児童の住所が変わったとき
- 3歳未満の児童を養育しており、加入する年金が変更したとき

児童手当の振込みについて

問合せ 児童課

児童手当の支払は、2月、6月、10月の年3回です。6月は支払月のため、金融機関で振込みを確認してください。

支払日 6月7日(火) 支払対象月 2月～5月分

- 手当額(月額)** ○3歳未満：一律15,000円
- 3歳以上小学校修了前：第1子・第2子10,000円、第3子以降15,000円
- 中学生：一律10,000円
- 特例給付(所得制限超)一律5,000円

協働のまちづくり補助事業 ごきげんワークショップ 「おむつ外し、みんなどうしてる？」

子育てについてともに気づき、楽しく学びませんか？みんなで集まり身近なエピソードをもとに話し合い共有しましょう。

と き 6月14日(火)午前10時～11時30分
(受付：午前9時50分)

ところ 総合福祉センターもえの丘
ボランティア会議室

定員 10人(見守り託児付き)

参加費 500円

持ち物 筆記用具

申込み <https://maaruigoen831.wixsite.com/my-site-2>

問合せ まあるいごえん～親子の笑顔を育み隊～

✉ maaruigoen831@gmail.com



申込み用
二次元コード

北名古屋市自転車乗車用 ヘルメット着用促進事業費補助金制度

自転車乗車用ヘルメットの着用促進を図るため、愛知県と協調し自転車ヘルメットの購入費用の一部を補助します。

対象 市内在住で、申請をする年度に満7歳以上満18歳以下の方および満65歳以上の方(対象者1人につきヘルメット1個で1回限り)

補助対象 安全基準(SG・JCF・CE・GS・CPSC)マークのあるヘルメット

補助額 自転車ヘルメット購入金額の2分の1(10円未満端数切捨て・上限2,000円)

※予算がなくなり次第終了します。

申請期限 次のいずれかの早い日

○購入した日から起算して90日を経過した日

○購入した日の属する年度の3月1日

問合せ 防災交通課

鴨田カローリング大会

と き 6月12日(日)午前9時20分～(受付：午前9時～)

ところ 健康ドームアリーナ

内容 メジャー競技6イニング制(制限時間40分)。各チーム2ゲーム行い、合計得点で順位を決定。

定員 先着48チーム/144人(スポーツクラブ以外で同団体から4チーム以内)

参加費 1人300円(1チーム3人でお申し込みください)

持ち物 体育館シューズ、運動できる服装、マスク

申込み 5月30日(月)～6月4日(土)に、参加申込書(スポーツ課園)にあります)と参加費を持って鴨田スポーツクラブ事務所☎・ファクス(22)4480またはふれあいスポーツクラブ事務局(スポーツ課内)へ。

※中学生以下のお子さんだけの参加はご遠慮ください。

車上ねらいに 注意しましょう

市内における犯罪発生件数は減少していますが、車上ねらいの被害に注意してください。

車内に安全な場所はありません。短時間でも車内にカバンやゴルフバッグなどの荷物を置いて離れないようにしましょう。また、確実に施錠をするとともに、駐車場には防犯カメラやセンサーライトなどを設置して被害にあわないよう防犯対策をしっかりしましょう。

問合せ 防災交通課

県立学校魅力発見フェスタ

と き 6月4日(土)①第1部：午前10時30分～午後0時30分(受付：午前10時～)②第2部：午後2時～4時(受付：午後1時30分～)※第1部と第2部は同じ内容です。

ところ 犬山市民交流センター(フロイデ)(名鉄犬山駅より東へ徒歩5分、駐車場180台)

内容 県立高等学校の合同説明会。県立高校の魅力を紹介するとともに、各学校の個別相談会も行います。

対象 中学1年生～3年生とその保護者

参加校 西春、新川、岩倉総合、尾北、江南、犬山、犬山南、古知野、小牧、小牧南、小牧工科、丹羽(12校)

申込み 不要。感染症などの影響により、延期や中止の可能性もあるので、事前に西春高校のホームページを確認してください。

問合せ 県立西春高等学校(教頭：米本・成田)☎(23)6166



問合せ 健康課

食育は、子どもたちだけのものではありません。食べること、調理をすること、食べものに興味を持つことなど、日々の食にまつわることのすべてにおいて、それ自体が食育です。市では、食育を通して子どもも大人もすべての方が、豊かで健康的な人生を送ることを目指しています。

〈第3期北名古屋市食育推進計画における重点目標〉

1. 生活リズムを整えて、朝ごはんを食べよう
2. 朝ごはんにおかずをプラスしよう
3. 家族や仲間と一緒に食事をしよう

この機会に、「食」に興味を持ったり、自分自身や家族の食生活について振り返ってみませんか？

毎月19日は食育の日 ～家族で作ってみんなで食べよう！～

誰かと一緒に食卓を囲んで食事をするを「共食(きょうしょく)」と言います。共食には、一緒に食べるだけでなく、一緒に料理を作ったり、食事の後に「おいしかったね」と語り合ったりすることも含まれています。

コロナ禍で家族以外の人との食事の機会が著しく減っていますが、友人や仲間と一緒に食事をしながら話すことが、食事のおいしさや楽しさだけでなく、心の安定にもつながっていたことを実感している方も多いでしょう。このようなときだからこそ、普段一緒にいる家族との食事の時間を大切にして共食を通して家族の絆を深めてみてはいかがでしょうか。

YouTube北名古屋市保健センター公式チャンネルでは、郷土料理・家庭料理の作り方を紹介する動画を掲載しています。

〈メニュー〉 ・かきまわし ・みょうが饅頭 ・おこしもの
・巻きずし ・あげ寿司 ・鬼まんじゅう

スマホの方は、右の二次元コードを読み取ってご覧ください。

パソコンの方は、市ホームページより、健康課ページ内「YouTube北名古屋市保健センター公式チャンネル」から見るができます。



6月4日～10日は 「歯と口の健康週間」

外出にはまだマスクがかかせない時期が続いていますが、あなたのマスクの下の口はどうなっていますか。

この機会に歯と口の健康を見直し「よく噛んで食べる」など、できることから取り組み、8020(ハチマルニイマル)をめざしましょう。

市では、40歳以上の方に歯周病検診を実施しています。特に節目の年は人生の転換期でもあり、お口のトラブルが起きやすくなります。

なんでも相談できるかかりつけ歯科医院をもって、定期的に歯科健診を受けましょう。

問合せ 保健センター

産後ママのグッドスリープ ～赤ちゃんと一緒にゆっくり眠ろう～

産後は赤ちゃんのお世話や授乳などで、しっかりと眠ることが難しくなります。短い時間でも質の良い睡眠がとれるよう、ママと赤ちゃんがリラックスできるマッサージの実践や睡眠についての話をを行います。

と き 7月20日(水)午前10時～11時15分

ところ 健康ドーム健康増進広場

講師 今枝昌子氏(日本快眠協会代表理事)

対象 産後のお母さんと1歳未満のお子さん。

定員 15人(先着順)

申込み 6月20日(月)～7月15日(金)に保健センターへ。

マイクロチップ登録制度と犬の登録について

令和4年6月1日から動物の愛護及び管理に関する法律に基づき、ブリーダーやペットショップなどで販売される犬や猫について、マイクロチップの装着が義務化されます。6月1日以降に、ブリーダーやペットショップから新たに犬や猫を購入した場合、動物にはすでにマイクロチップが装着されていますので、飼い主の方は、マイクロチップの飼い主情報を変更登録する必要があります。



また、すでに犬や猫を飼われている方については、マイクロチップの装着は義務ではありませんが、マイクロチップが装着されていない犬や猫に、新たに動物病院でマイクロチップを装着した場合は、マイクロチップの飼い主情報を登録する必要があります。

詳細は、環境省サイト「マイクロチップ登録情報に関するQ&A」をご覧ください。

なお、市では狂犬病予防法に基づき、犬鑑札の交付のため、犬の登録手続きが引き続き必要となります。新しく犬を飼われた場合、登録した犬が死亡した場合、飼い主の変更や住所の変更があった場合は、環境課まで届出してください。狂犬病予防法の登録に基づいて、毎年3月末に狂犬病予防注射実施通知書(はがき)を送付します。

問合せ 環境課

～令和4年度 目標数値～

1人1日
当たり
のごみ量

517g

を目指しています。

令和3年度実績は、525g でした。

～令和4年4月分のごみ量～

()内は前年同月比

総ごみ量	1,365,850kg	(-82,260kg)
1人1日当たり のごみ量	529g	(-31g)
ごみ処理経費	27,317,000円	(-1,645,200円)

問合せ 環境課

地球に優しい豆知識

こちらのコーナーでは、いろいろな製品についてくるマークを紹介しします。今回は、グリーンマークです。



古紙利用製品についているマークで原料の40%以上に古紙を利用した製品であることを表示しています。ちなみにトイレットペーパーやティッシュペーパーの場合は古紙利用の割合が原則100%、コピー・新聞用紙は同50%以上の製品であることを表示しています。

6月から公共下水道の供用および下水の処理開始区域を拡大します

令和4年度の公共下水道の供用および下水の処理開始区域は図のとおりです。区域内で浄化槽を使用している方は、供用および処理開始日の6月1日から遅滞なく、公共下水道への接続をお願いします。また、くみ取り便所を使用している方は3年以内の水洗化が義務付けられています(下水道法第10条および同法第11条の3)。

環境改善に向け、一日も早いみなさんのご協力をお願いします。

なお、下水道課では詳細図を閲覧できます。

問合せ 下水道課

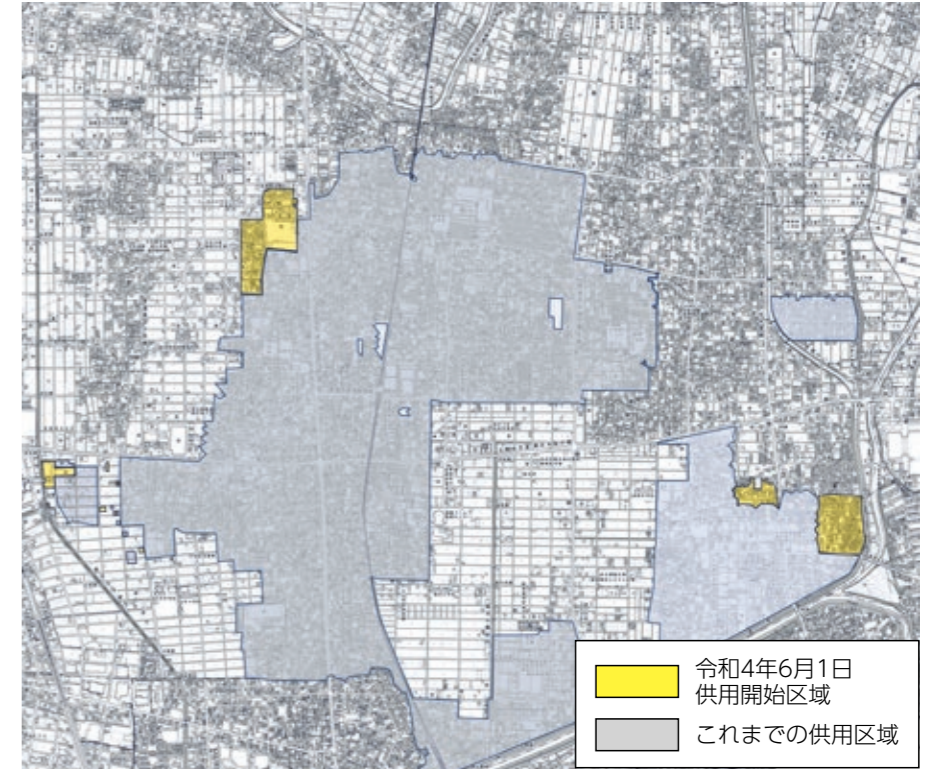

消費者ホットライン188とは?

消費者ホットライン188(局番なし)は、北名古屋市消費生活センターなどお近くの消費生活相談窓口をご案内することにより、消費生活相談の最初の一步をお手伝いするものです。

「悪質商法などによる被害にあった」「お試し購入のはずが定期購入契約になっていた」などの消費者トラブルで困っていませんか?

また、「[新型コロナワクチンが接種できる。後日全額返金されるので10万円を振り込むように]との不審な電話がかかってきた」などの新型コロナウイルスに関連したトラブルや、「豪雨で雨漏りし修理してもらったがさらにひどくなった」などの災害に関するトラブルで困っていませんか?

そんなときは一人で悩まずに、全国どこからでも3桁の電話番号でつながる消費者ホットライン「188(いやや!)」にご相談ください。専門の相談員がトラブル解決を支援します。

一人で悩まず、まずは相談

大切なのは、すぐに相談することです。

困ったときは、一人で抱え込まないで。

「消費者ホットライン

「いやや」(局番なしの188)までお電話を。

「泣き寝入りは超いやや(188)!」で覚えてね。



消費者ホットライン188
イメージキャラクター イヤヤン

問合せ 北名古屋市消費生活センター (東庁舎2階)

※参照 https://www.caa.go.jp/policies/policy/local_cooperation/local_consumer_administration/hotline/

日	月	火	水
マイナンバーカード休日臨時交付窓口 問合せ 市民課 と き 6月12日・26日、7月10日・24日 午前9時～正午 対象者 個人番号カード交付・電子証明書発行通知書兼照会書(はがき)が届いた方 		5/31	1 ▲手話奉仕員養成講座(レベルアップ課程)→⑤P.25 ※10/19まで毎週水曜日開催 ▲パウンドテニス教室→⑤P.25 ※6/8・15・29も開催 ▲インディアカ教室→⑤P.25 ※6/29まで毎週水曜日開催 ■税の無料相談→⑤P.32 ■特設人権相談所開設→⑤P.33
5 ★もえの丘 青空市場→P.20 ▲パパママ教室→⑤P.25 ※6/6も開催	6	7 ★子育てクラブ春クール→⑤P.21 ※6/28まで毎週火曜日開催 ▲手話奉仕員養成講座→⑤P.25 (基礎課程) ※10/25まで毎週火曜日開催	8 ★はじめましての会→P.17 ▲見るチルドレン(見るチル)講座→⑤P.25 ※6/24・29も開催
12 ★鴨田カローリング大会→P.11 ▲救命講習→P.20 マイナンバーカード休日臨時交付窓口	13	14 ★ごきげんワークショップ→P.11	15 ▲回想法スクール→P.20 ※7/20までの毎週水曜日開催 ■職業適性検査・就職相談→P.24 ※7/20も開催
19 マイナンバーカード休日臨時交付窓口	20	21 ■成年後見制度無料相談→P.24	22 ★西春日井地域「福祉の店」→P.20 ※6/27まで開催 ★赤ちゃんタイム→P.17
26 マイナンバーカード休日臨時交付窓口	27	28	29

木	金	土
2 ★子育てクラブ春クール→⑤P.21 ※6/30まで毎週木曜日開催 ▲手話奉仕員養成講座→⑤P.25 (入門課程) ※10/27まで毎週木曜日開催	3	4 ★県立学校魅力発見フェスタ→P.11 ★小・中学生総合体育館無料開放→P.20
9	10	11 ★小・中学生総合体育館無料開放→P.20
16	17 ★老人クラブいきいき大学→P.20	18 ★盆踊り練習会→P.20 ★クローバーの日→P.20 ▲ジュニアバドミントン体験教室→⑤P.25 ※6/25、7/2も開催
23 ■行政相談→P.24	24	25 ★小・中学生総合体育館無料開放→P.20
30	7/1	7/2

6月の納税・納付など

市民税・県民税 第1期・前納

介護保険料 第2期

納期限：6月30日(木)

市税などの納税・納付には、便利で確実な口座振替をご利用ください。
 ※引落しは申請日の翌月末以降となります。

問合せ 収納課

保育料・児童クラブ利用料 6月分

振替日：6月7日(火)

振替ができるよう預貯金額の確認をお願いします。

問合せ 児童課



休日診療

救急病院をご紹介します「救急医療情報センター」 ☎(81)1133 「あいち救急医療ガイド」 www.qq.pref.aichi.jp/

西春日井東部・西部休日診療所、外科輪番の診療休止に伴う対応

◆発熱、咳など、呼吸器症状
はるひ呼吸器病院
☎052(400)7111

◆外科・一般的な救急診療
済衆館病院
☎0568(21)0811



新型コロナウイルス感染対応の相談窓口

発熱などの症状が生じた場合は、まず「かかりつけ医」などにお電話を。

受診・相談センター 清須保健所 ☎052(400)2499
 受付時間 平日午前9時～午後5時30分

夜間・休日相談窓口 ☎052(526)5887
 受付時間 平日午後5時30分～翌午前9時
 土・日・祝日24時間体制

	歯科 診療時間(9:30~11:30)	
6/5(日)	坪井歯科医院 ☎052(501)0228	清須市
12(日)	ぼんだ歯科 ☎0568(26)3388	北名古屋
19(日)	タナベ歯科クリニック ☎052(503)3559	清須市
26(日)	水野歯科医院 ☎0568(23)2345	北名古屋
7/3(日)	建部歯科クリニック ☎052(502)4250	清須市

※急きょ変更となる場合がありますので、当番医または西名古屋医師会・歯科医師会ホームページでご確認のうえお出かけください。

7月 来月の予定

催し	ページ
1(金) ★リズムで遊ぼう！リトミック講座 ※7/15も開催	17
2(土) ★きたなごや落語会	20
3(日) ▲パウンドテニス教室 ※7/17も開催	21
3(日) ▲パパママ教室 ※7/4も開催	21

催し	ページ
4(月) ■税の無料相談 ※7/5も開催	24
19(火) ▲介護に関する入門的研修 ※7/26、8/2・9も開催	21
20(水) ★さくらんぼタイム	17
20(水) ▲産後ママのグッドスリープ	10

公共施設などの連絡

市役所西庁舎、東庁舎、東庁舎分館	☎(22)1111
名古屋芸術大学アートスクエア(文化勤労会館)	☎(25)5111
図書館・昭和日常博物館(歴史民俗資料館)	☎(25)3600
健康ドーム	☎(23)7006
健康ドーム子育て支援センター	☎(22)0212
保健センター	☎(23)4000
総合体育館	☎(24)0661
総合福祉センターもえの丘	☎(26)2888

社会福祉協議会本所	☎(25)8500
東子育て支援センター	☎(26)7763
西子育て支援センター	☎(25)5155
南子育て支援センター	☎(22)5677
北子育て支援センター	☎(22)5517
児童センターきらり	☎(27)3370
ファミリー・サポート・センター	☎(22)7601



子育て支援センター

子育て情報

子育てに関する詳しい情報は、「北名古屋子育てポータルサイト」をご覧ください。



新型コロナウイルス感染症対策のため 当面の間は、東・西・健康ドーム子育て支援センターのみ 事前申込みによる予約制とします。

子育て支援センターの利用について

感染症の流行状況により、利用方法や行事、内容などが変更になることがありますので、ご了承ください。詳しくは市ホームページをご覧ください。

はじめましての会

とき 6月8日(水)午後1時30分～3時
ところ 西・南子育て支援センター
内容 交流会、親子ふれあい遊び、育児相談など
対象 子育て支援センターを初めて利用する親子、妊婦
※事前予約は不要です。

赤ちゃんタイム

とき 6月22日(水)午後1時30分～3時
ところ 東・北子育て支援センター
内容 親子ふれあい遊び、育児相談、先輩ママとの交流会など
対象 1歳前までの乳児とその保護者、妊婦
申込み 6月16日(木)午後1時から、電話で東・北子育て支援センターへ。

「リズムで遊ぼう！リトミック講座」(予約制)

音楽を聴いて、歌って、体を動かすリトミックを親子で楽しみましょう！
とき ①7月1日(金) ②7月15日(金) 時間は①・②ともに午前10時30分～11時30分
ところ ①南子育て支援センター ②北子育て支援センター
講師 石川里美氏(リトミック講師) **対象** 2歳～就園前の幼児親子 **内容** 親子でリトミック
申込み ①・②ともに6月6日(月)午後1時から電話で西子育て支援センターへ。
※申込み多数により締め切らせていただく場合があります。
※どちらかの日程を選んで申込みください。
※体を動かす講座のため、安全性を考えて2歳未満のお子さんや妊婦さんの参加はご遠慮ください。
問合せ 西子育て支援センター

さくらんぼタイム

とき 7月20日(水)午後1時30分～3時
ところ 東子育て支援センター
内容 交流会、親子ふれあい遊び、育児相談など
対象 就園前の多胎児の親子、多胎児を妊娠中の妊婦。就園後の多胎児の保護者
申込み 6月20日(月)から、電話で東子育て支援センターへ。

お知らせ 利用時間について

子育てクラブ開催日の午前は、申込みをされた方のみの利用となっております。ご協力をお願いします。(午後は通常どおり)。
○東子育て支援センター
6月2日～30日の毎週木曜日
○西子育て支援センター
5月31日～6月28日の毎週火曜日



問合せ 六ツ師児童館 ☎(22)1551

コロナ禍で行事の参加が難しい子ども達に向けて六ツ師児童館では、インターネットを利用したオンラインでの行事の開催を始めました。四月に開催した一年生お祝い会では、館での開催とは別で同じ校区内にある師勝東児童クラブの一年生に向け、オンラインで館内の案内やクイズを楽しみました。これからの子ども達にとって児童館が親しみやすい居場所であり続けるために、時代に合わせた新たな活動に挑戦し続けていこうと考えています。

「新たな行事のかたち」
六ツ師児童館

母子保健事業・成人保健事業

ところ 健康ドーム 問合せ 保健センター

○新型コロナウイルス感染拡大防止のため、マスクの着用をお願いします。2週間以内に咳や37.5度以上の発熱などの症状あったご本人・ご家族の方および新型コロナウイルス感染者・濃厚接触者・新型コロナウイルス感染症の疑いがある方(休園・休校・学級閉鎖対象のお子さんやごきょうだいがいる場合は、来所をお控えください。日程の変更を希望される方は保健センターまでお電話ください)。
○乳幼児健診・むし歯予防教室の所要時間は1時間30分～2時間ほどです。

健診・相談名	実施日	受付時間	対象となるお子さん	その他
●母子健康手帳発行	6/3(金) ・15(水) ・24(金) 7/1(金)	10:00～10:15 発行:15分程度	—	持ち物 妊娠届出書、マイナンバーカード(ない方は、通知カードおよび本人確認のできる運転免許証など)
●4か月児健診	6/24(金)	12:45～13:10	令和4年2月1日～10日生まれ	持ち物 母子健康手帳、問診票(すこやか手帳内)、バスタオル ※4か月児健診終了後、希望者に離乳食講習会(入門編)を実施します。
		13:20～13:45	令和4年2月11日～20日生まれ	
●10か月児健診	6/28(火)	12:45～13:10	令和3年8月1日～10日生まれ	持ち物 母子健康手帳、問診票(すこやか手帳内)、バスタオル
		13:20～13:45	令和3年8月11日～20日生まれ	
●1歳6か月児健診	6/3(金) 6/17(金)	12:45～13:10	令和2年11月1日～11日生まれ	持ち物 母子健康手帳、問診票(すこやか手帳内)、バスタオル、歯ブラシ1本
		13:20～13:45	令和2年11月12日～20日生まれ	
		12:45～13:10	令和2年11月21日～12月3日生まれ	
		13:20～13:45	令和2年12月4日～10日生まれ	
●2歳児(予約制)むし歯予防教室	6/2(木) 7/7(木)	午前(予約時にお知らせします。)	令和2年5月生まれ 申込期間 5/23(月)～27(金)	持ち物 母子健康手帳、問診票(すこやか手帳内)、バスタオル、歯ブラシ1本
		午前(予約時にお知らせします。)	令和2年6月生まれ 申込期間 6/27(月)～7/1(金)	
●2歳6か月児(予約制)むし歯予防教室	6/16(木)	午前(予約時にお知らせします。)	令和元年12月生まれ 申込期間 6/6(月)～10(金)	持ち物 母子健康手帳、問診票(すこやか手帳内)、バスタオル、歯ブラシ1本 ※視力・聴力の検査は自宅で行っててください。また、当日会場で尿検査を行います。
		12:45～13:10	令和元年5月11日～17日生まれ	
●3歳児健診	6/9(木) 6/23(木)	12:45～13:10	令和元年5月11日～17日生まれ	持ち物 母子健康手帳、問診票(すこやか手帳内)、視力・聴力検査結果票(すこやか手帳内)、バスタオル、歯ブラシ1本 ※視力・聴力の検査は自宅で行っててください。また、当日会場で尿検査を行います。
		13:20～13:45	令和元年5月18日～31日生まれ	
		12:45～13:10	令和元年6月1日～8日生まれ	
■育児相談・栄養相談 ■母乳相談(予約制)	6/22(水)	午前(予約時にお知らせします。)	申込期間 6月13日(月)～17日(金)	持ち物 母子健康手帳、バスタオル ※母乳相談は随時予約を受け付けております。
		ご希望の方はお問い合わせください。		
■発達相談(予約制)	ご希望の方はお問い合わせください。			
■成人健康相談・心の健康相談(予約制)	6/1(水)	14:00～15:00	—	内容 健康相談、栄養相談、心の相談、血圧測定、尿検査、健診結果説明

子ども子育て教育に関する相談

相談名	相談方法	とき(祝・休日および12/29～1/3を除く)	ところ・問合せ・申込み
■子育てコンシェルジュ【前日までに予約必要】 妊婦や0歳～未就学児の保護者のニーズに合わせた各種案内や相談	電話 面談	月～金 9:00～16:00	児童課
		月～金 9:30～16:00	西子育て支援センター(児童センターきりり内) ☎(25)5155
■子育て相談【面談は予約制】	電話	月～金 9:00～16:00	保健師・保育士による相談(電話・面談)、言語聴覚士による発達相談(面談) ☎(22)5151
■家庭教育相談 いじめや不登校などの家庭教育上の悩みをもつ児童や生徒、保護者などの相談に応じます。	電話	月～金 9:00～16:00	県教育委員会生涯学習課 ☎052(961)0900
■教育相談 小・中学生のいじめや不登校など、学校教育に関する悩みなどの相談に応じます。	電話 面談	火・木・金 9:00～16:00	教育支援センター「パレット」(夙分館) ☎(24)4152
■保護司による相談 薬物乱用・非行・家庭内暴力・ひきこもり・不登校の相談に保護司が応じます。	電話 面談	月・水・金 10:00～16:00	西春日井更生保護サポートセンター西 ☎080(2648)0809
■児童虐待相談 「児童虐待では」と思われることがあったら、すぐにご相談ください。	電話 面談	休日・夜間対応可	児童相談所虐待対応ダイヤル ☎189、愛知県中央児童・障害者相談センター ☎052(961)7250、または市役所家庭支援課 ☎(22)1111
■子ども・家庭110番 県では、子どもについての悩みをお持ちの方の相談に応じます。子ども本人の悩みの相談にも応じます。	電話 面談	月～金 9:00～17:00	子ども・家庭110番 ☎052(953)4152
■家庭・児童相談	電話	月～金 8:30～17:15	家庭支援課(夙分館)
■母子・父子自立支援相談	電話	月～金 9:00～17:00	家庭支援課(夙分館)
■子ども・若者総合相談	電話	月～金 9:00～17:15	青少年センター(夙分館)



花柄デザインのポット

花柄の台頭
今月のセレクション

花柄デザインの保温ジャー



花柄デザインのコップ

昭和40年代に入ると、台所に花柄があふれ出した。その最たる商品が写真のようなポットである。電気による湯沸かしや保温ができるタイプではなく、いわゆる魔法瓶である。

大阪にある「まほうびん記念館」によると、卓上ポット業界の出荷金額は、花柄ポット登場前の1966年(昭和41年)の約70億円から、1969年(昭和44年)には約140億円と倍増。魔法瓶メーカー各社が花柄デザインを採用し、花柄のブームに拍車をかけたようだ。

『タイガー魔法瓶70年のあゆみ：1923-1993』には、「昭和42年(1967)には、花柄模様入りのジャー、ポットを"モードシリーズ製品"として売り出した。」とし、

「食卓を飾るインテリアとして、時代とともに変化する生活感覚にマッチした新しいデザインを求めて商品開発が進められた。」と記述されている。

機能優先であった道具にデザインのバリエーションが生まれ、それを目的に買い換えるという現象が起きた。そのひとつが花柄。台所を中心に起きた花柄の台頭である。

この花柄の流行から半世紀。近年では当時の花柄などレトロな魅力溢れるデザインが改めて人気を集め新たな商品として登場、再び流行している。

「昭和レトロ」というキーワードもすっかり定着した。

● 課題図書をご利用ください
図書館では、第68回青少年読書感想文全国コンクールの課題図書をご用意しています。夏休みの読書感想文にご利用ください。
● 図書館の紙芝居会・お話を中止します。
● 今月の休館日
6日(月)・13日(月)・20日(月)・27日(月)・30日(木)● 図書館・昭和日常博物館の休館日
● 今月の催し物
中止のお知らせ

ほうかつだより

地域包括支援センターは、高齢者の方が住み慣れた地域で安心して暮らし続けるための相談窓口です。さまざまな催しも実施しています。

介護者の交流やリフレッシュ 介護をしている方・ご本人も一緒に参加していただけます。各定員8名

<p>～かたる一む～</p> <p>とき 6/2(木)・7/7(木) 10:00～11:00</p> <p>ところ 西部南地域包括支援センター</p>	<p>ほっとひといきリフレッシュ</p> <p>とき 6/23(木) 10:00～11:30</p> <p>ところ 陽だまりハウス</p>	<p>～みんなで語ろうひとりじゃないよ～ 介護者の輪</p> <p>とき 6/24(金) 13:30～14:30</p> <p>ところ 西部北地域包括支援センター</p>
---	---	---

相談会や研修会などの催し 市内在住のおおむね65歳以上の方ならどなたでも参加できます。

主催	催し	とき	ところ	定員
西部南	高齢者は歯が大切！ 口腔ケアをしましょう	6/16(木) 10:00～11:00	西部南地域包括支援センター	8人
西部北	初心者のためのスマホ教室	6/15(水) 10:00～11:00	西部北地域包括支援センター	8人
中部	認知症出張相談会	6/10(金) 9:30～11:00	さかえ荘	5人
	消費者被害防止講座	6/15(水) 14:00～15:00	中部地域包括支援センター	20人
東部	腹話術で笑って健康アップ	6/15(水) 13:30～14:30	総合体育館	30人
	お薬相談会	6/17(金) 13:00～15:00	東部地域包括支援センター	4人
	回想法を体験しよう	6/24(金)・7/1(金) 13:00～14:00	総合体育館	15人

申込み・問合せ	お住まいの地区の地域包括支援センター		
九之坪・加島新田・野崎 沖村・西之保・西春駅前	石橋・中之郷・宇福寺・北野 法成寺・鍛冶ヶ一色・徳重 弥勒寺・山之腰	鹿田・久地野 二子・井瀬木	薬師寺・熊之庄・能田・ 片場・六ツ師・高田寺
北名古屋市 西部南 地域包括支援センター ☎(54)5571	北名古屋市 西部北 地域包括支援センター ☎(54)1113	北名古屋市 中部 地域包括支援センター ☎(21)1733	北名古屋市 東部 地域包括支援センター ☎(27)2751

エンジョイ回想法 回想法で今日用(教養)と今日行く(教育)を増やしましょう！市内在住のおおむね65歳以上の方ならどなたでも参加できます。

催し	とき	ところ
体操	6/1(水)・28(火) 10:00～11:00	回想法センター
うたおう会	6/8(水) 10:00～11:00	
書道	6/15(水) 10:00～11:00	
つくろう会「手芸」	6/17(金) 10:00～12:00	
懐かし教室「コマ回し」	6/21(火) 10:00～11:00	回想法センター 陽だまりハウス 同時開催
お話しひろば	毎週水曜14:00～15:00	

参加費は無料ですが材料代が必要な催しもあります。 申込み・問合せ 回想法センター ☎(24)5337

6月は回想法スクールもあります。詳しくはP.20をご覧ください。

新型コロナウイルス感染症拡大防止のため、行事等が中止または内容が変更となる場合がございます。最新の情報は、各担当にお問い合わせください。

新型コロナウイルス感染症拡大防止のため、行事等が中止または内容が変更となる場合がございます。最新の情報は、各担当にお問い合わせください。

暮らしの情報



もえの丘青空市場

時 6月5日(日)午前9時～所 総合福祉センターもえの丘東側内 野菜などの販売(なくなり次第終了します。環境保護のため、マイバッグ持参にご協力ください) 問 社会福祉協議会本所

西春日井地域「福祉の店」

時 6月22日(水)～27日(月)午前10時～午後4時 所 アピタ名古屋空港店3階内 西春日井地域の障害者施設で作った手芸品、花や野菜の苗、陶芸作品、クッキーなどの販売 問 尾張中部福祉の杜 (22) 1123

老人クラブ催し

いきいき大学 時 6月17日(金)午後1時30分～3時30分 所 名古屋芸術大学アトスクエア内 演奏芸・桜ゆみ歌謡ショー・友情出演・日本舞踊明日香流扇秀会 ¥3000円 持出席 簿 問 高輪福祉課

パパママ教室

時 7月3日(日)・4日(月)午前9時20分～正午(受付・午前9時10分～20分) 所 健康ドーム健康増進広場内 妊娠後期向けの内容です。1日目：講義(父親の役割)、沐浴・おむつ等実習、赤ちゃんの泣きの特徴について、夫婦でのペアワーク、2日目：分娩の経過と呼吸法、おっぱいの準備、妊娠中の栄養について 対 開催当日に妊娠7か月～9か月の方 定 18組(先着順) 持 母子健康手帳、筆記用具 申 6月21日(火)から保健センターへ。

バウンドテニス教室

時 7月3日(日)・17日(日)午後1時～3時(全2回) 所 師勝北小学校体育館内 市内在住・在勤の小学4年生以上の方 定 20人(先着順) ¥無料(各自でスポーツ保険加入のこと) 持 室内用シューズ、運動できる服装など 申 6月25日(土)までにバウンドテニス協会(濱田)・ファクス(23)946c@ken-jibit193959@zm.commu.f.jp

きたなごや落語会

アマチュア落語会「東海飛び蹴り落語会」が公演を行います。おなかの底から笑って、心も体も元気になれますよ!

時 7月2日(土)午後2時～4時 所 名古屋芸術大学アトスクエア2階会議室 市内在住・在勤・在学の方 定 24人 申 6月15日(水)午前10時から、名古屋芸術大学アトスクエアおよび生涯学習課でチケットを配布。※先着順、1人につき2枚まで。 問 生涯学習課



小・中学生(市内) 総合体育館無料開放

アリーナ(南半面) 時 毎週土曜日午前9時～正午。ただし、18日は除く。 多目的ホール 時 6月11日(土)午前9時～正午。 ※保護者(1人)も無料です。利用希望者が多い場合は当日午前8時45分からの抽選で受付順を決定します。アリーナは、室内用靴をお持ちください。 問 総合体育館

介護に関する入門的研修

研修修了後は、あいち介護サポーターバンクに登録し、サポーターとして介護事業所で活躍していただくことも可能です。 時 ①7月19日(火)午後1時30分～4時30分、7月26日(火)、8月2日(火)・9日(火)午前9時30分～午後4時30分 ②令和5年1月7日(土)午後1時30分～4時30分、1月14日(土)・21日(土)・28日(土)午前9時30分～午後4時30分 所 ウィンクあいち(名古屋市中村区名駅) 愛知県内在住で介護に関心がある高校生以上の方 申 市役所設置チラシまたは左記ホームページから https://aichi-kaigo.dg-1.jp/ (先着順) 問 あいち介護サポーターバンク運営事務局 ☎0800(200)4415(平日午前9時～午後5時45分)

盆踊り練習会

一般練習会 時 6月18日(土)午後3時～4時30分、22日(水)午前10時～11時30分 夏まつり踊り隊練習会 時 6月18日(土)午後1時～2時30分 対 盆踊りが好きで、見本となってまつりを盛り上げてくれる中学生以上の人

所 健康ドームアリーナ内 ◆練習曲 北名古屋音頭、ダンシングヒーロー、郡上節(かわさき)、郡上節(春駒)、炭坑節、キタナグリーンジャー音頭、河内おとこ節 持 室内用の靴、タオル、飲み物など 申 6月15日(水)までに、電話で総務課へ。

クローバーの日

障害者スポーツ充実のため、毎月第3土曜日をクローバーの日とし、総合体育館アリーナ南半面および多目的ホールを障害者有する方(障害者手帳をお持ちの方)に無料開放します。 時 6月18日(土)午前9時～正午 問 総合体育館

第25回愛知県介護支援専門員実務研修受講試験

◆試験日 10月9日(日) ◆受験資格 ①次の条件をすべて満たす方 ①保健・医療・福祉に関する法定資格に基づく業務、または特定の相談援助業務に通算5年以上の実務経験がある方 ②①の業務に従事している勤務地が愛知県にある方、または現在①の業務に従事しておらず、かつ、住所が愛知県にある方 ◆試験案内・願書の配布 6月30日(木)まで、高齢福祉課、社会福祉課、総合福祉センターもえの丘、県高齢福祉課、県福祉相談センター地域福祉課、県社会福祉協議会などで配布しています。 申 6月1日(水)～30日(木)に専用封筒で郵送してください。 問 県社会福祉協議会福祉人材センター介護支援専門員実務研修受講試験係 ☎052(21)2(5530) 6月1日(水)～10月7日(金)、上記期間以外 ☎052(212)5516



救命講習

時 6月12日(日)午前9時～午後6時 所 西春日井広域事務組合東消防署 成人が心肺停止になった場合を想定した心肺蘇生法、上級救命講習。受講された方には、当日修了証を交付します。 対 原則として北名古屋市・清須市・豊山町に在住・在勤・在学の方 定 24人(先着順) 申 電話で西春日井広域事務組合消防本部消防課 ☎(22)4954(平日午前9時～午後5時)へ。

回想法スクール

懐かしい話をみんなで語り合い脳の活性化を図りましょう。教室終了後は自主活動できるように応援します。 時 6月15日～7月20日の毎週水曜日、午前10時～11時(全6回) 所 憩の家ふたば荘 市内在住のおおむね65歳以上で、会場まで自分で通える方 定 10人 申 回想法センター ☎(24)5337



募集 税務職員(高校卒業程度)

◆受験資格 ①令和4年4月1日において、高等学校または中等教育学校を卒業した日の翌日から起算して3年を経過していない方および令和5年3月までに高等学校または中等教育学校を卒業見込みの方 ②人事院が①に掲げる方に準ずると認める方 ◆試験日 ①第1次：9月4日(日)、第2次：10月12日(水)～21日(金)のいずれか指定する日 申 6月20日(月)～29日(水)に人事院の申込専用アドレス http://www.jinji-shiken.go.jp/juken.html から。 問 名古屋国税局人事第二課試験係 ☎052(951)3511(内線3451)

レジャー農園利用者募集中

レジャー農園に18区画(5月1日現在)の空きがあります。 ¥1mあたり200円、1世帯2区画まで 問 商工農政課

新型コロナウイルス感染症拡大防止のため、行事等が中止または内容が変更となる場合がございます。最新の情報は、各担当にお問い合わせください。

新型コロナウイルス感染症拡大防止のため、行事等が中止または内容が変更となる場合がございます。最新の情報は、各担当にお問い合わせください。

募集



会計年度任用職員募集

保健師(保健センター)

◆応募資格 保健師の有資格者
◆募集人員 1人
◆勤務日時 原則平日、午前9時～午後5時の間で1日7時間以内、週35時間以内
◆勤務場所 健康ドーム内保健センター
◆勤務開始日 7月1日(金)
◆給与 月給14300円(6月15日(水)までに、保健センターへ履歴書(市販のもの)を郵送あるいは持参。後日、面接を行います。)

保育園フリー延長保育士

◆応募資格 保育士資格・幼稚園・小学校・養護教諭免許をお持ちの心身ともに健康な方
◆勤務日時 週5日で午前10時30分～午後6時30分(応相談)
◆給与 月給10900円～12900円
◆履歴書(市販のもの)と資格証(写)を持って児童課へ。

保育園フリー保育士

◆応募資格 保育士資格・幼稚園・小学校・養護教諭免許をお持ちの心身ともに健康な方
◆勤務日時 週5日で午前8時30分～午後4時30分(応相談)
◆給与 月給13100円
◆履歴書(市販のもの)と資格証(写)を持って児童課へ。

お知らせ

寄附をいただきました
ありがとうございます

○うしだなみこ様、やまぐちとお子様から、未来を担う子どもたちの豊かな心の育成のためとして、全小学校へ絵本「ぼくが髪を伸ばすわけ」を寄附していただきました。

○旭川市様から、本市との友好関係発展と災害時相互支援の円滑実施を目的に、本市の全小学校児童へ旭川市就労継続支援事業所様が製作した布マスクを寄附していただきました。

問 学校教育課

公道に土を落つなご

田植えなど、農作業後田んぼでついた土を公道に落とさないよう注意してください。もし、公道に土が落ちてしまった場合は、清掃していただきますようご協力をお願いします。

問 商工農政課

午後4時30分(応相談)
◆給与 月給10900円
◆履歴書(市販のもの)と資格証(写)を持って児童課へ。

保育園延長保育士(夕方)

◆応募資格 保育士資格・幼稚園・小学校・養護教諭免許をお持ちの心身ともに健康な方
◆勤務日時 週5日で午後3時30分～6時30分(応相談)
◆給与 月給12700円
◆履歴書(市販のもの)と資格証(写)を持って児童課へ。

児童センターきらり児童厚生員

◆資格要件 不問(保育士資格・幼稚園・小学校教諭免許を所有していることが望ましい)
◆勤務日時 週5日で午前9時30分～午後5時30分(土曜日勤務あり)(応相談)
◆給与 月給9800円
◆履歴書(市販のもの)を持って児童課へ。

保育園看護師

◆応募資格 看護師免許をお持ちの心身ともに健康な方
◆勤務日時 週5日で午前8時30分～午後4時30分(応相談)
◆給与 月給13100円
◆履歴書(市販のもの)と資格証(写)を持って児童課へ。

男女共同参画意識調査

市では、男女がそれぞれの個性と能力を十分に発揮し、一人ひとりが自己実現できる、認めあい助けあうまち北名古屋(男女(ひと)いきいき輝く健康快適都市)を目指して「第2次北名古屋市男女共同参画プラン」を策定し、さまざまな取組を実施しています。

これまでの取組の成果を検証し、第2次男女共同参画プランの中間見直しの基礎資料とするため、市民1000人、中学2年生、市内200事業所を対象に「男女共同参画意識調査」を実施します。

6月に調査票を送付させていただきますので、ご協力をお願いします。

問 総務課

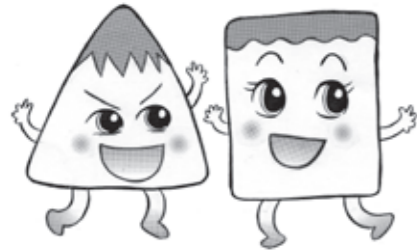

さんちゃん かくちゃん
北名古屋市男女共同参画
マスコットキャラクター

一般事務(収納課)

◆勤務内容 パソコン入力および窓口業務
◆応募資格 パソコン操作ができる方
◆募集人員 1人
◆勤務日時 月々金曜日午前8時30分～午後4時30分
◆勤務場所 収納課
◆勤務開始日 7月1日(金)
◆給与 月給9800円(6月10日(金)までに履歴書(市販のもの)を持って、収納課へ。

青少年健全育成事業

「善行少年」の推薦を募集

北名古屋市青少年育成会議では、地域社会で善い行いをした児童・生徒(団体を含む)に対し顕彰を行っています。お近くに次の基準に該当する児童・生徒がいましたら、8月5日(金)までに青少年育成会議事務局(家庭支援課(分館内))へ推薦してください。

◆該当基準 ① 勇気、親切を示し、周囲を明るくする行いをした ② 道徳心、公共心を高める行いをした ③ 自立心に富んだ行いをした ④ 誠実、責任、努力が認められる行いをした ⑤ その他、人のため社会のため奉仕をした

問 家庭支援課

令和4年度男女共同参画週間

令和4年度キャッチフレーズ
「あなたらしい」を築く、
「あたらしい」社会へ

男女共同参画推進本部では「男女共同参画社会基本法」の公布・施行日である平成11年6月23日を踏まえ、毎年6月23日から29日までの一週間を「男女共同参画週間」としています。

男性と女性が、職場で、学校で、地域で、家庭で、それぞれの個性と能力を発揮できる「男女共同参画社会」を実現するためには、国や市町村だけでなく、みなさん一人ひとりの取組が必要です。

私たちのまわりの男女のパートナースhipについて、この機会に考えてみませんか? 詳細は二次元コードから「男女共同参画週間ホームページ」をご覧ください。

問 総務課



新緑の中、ウォーキング開催



第46回「北名古屋けんこうウォーキング」が青空の下開催されました。コロナ禍の影響からこの約3年程開催ができずにいましたが、今回「回想の散歩道」約5kmのコースを、総勢52人の参加者とスタッフらで歩きました。参加者はコース沿いの景色などを眺めながらウォーキングを楽しみました。
60代女性は「コロナ禍で体調を崩していたところ、広報でこの催しを知り初めて参加しました。途中、スタッフの方が気軽に話しかけてくださり、楽しく歩けました。市内に住んで20年になりますが、車で通勤中に見ていた景色と違い、とてもリフレッシュできました」と気持ちよく話していました。

「食」を通じて元気や学びを



当市と包括連携協定を提携しているポッカサッポロフード&ビバレッジ株式会社から、今年度の「連携に関する活動計画書」が市長へ手渡されました。
協定締結から11年目を迎える今年度は「未来の食のあたりまえを創造する」という同社の新しい企業理念の元、特に食育に力を入れていくとのこと。市内小学校で食育出前教室を開き、レモンと牛乳を使って効率的にカルシウムを摂取できる「レモンラッシーづくり体験」などを行います。同社名古屋工場の野中清茂工場長は「子どもたちには元気に育つために、食を通じて元気になったり、食の大切さを学んだりしてほしい」と話しました。

暮らしの情報

お知らせ

市議会定例会日程

- 時(時間はいずれも午前10時)
- ◆本会議(一般質問) 6月10日(金)
 - ◆本会議(一般質問) 6月13日(月)
 - ◆予算決算常任委員会 6月14日(火)
 - ◆福祉教育常任委員会 6月16日(木)
 - ◆建設常任委員会 6月17日(金)
 - ◆総務常任委員会 6月20日(月)
 - ◆鉄道連続立体交差事業等検討特別委員会 6月21日(火)
 - ◆本会議(最終日) 6月27日(月)
 - ◆市役所東庁舎4階
- 申傍聴希望の方は、当日傍聴受付へ。ただし、委員会の傍聴の定員は10人で、午前9時30分、45分の受付にご協力ください。
※新型コロナウイルス感染症拡大防止対応のため、日程変更や傍聴をお控えたいただく場合があります。

庭や空き地などの適正管理をお願いします

梅雨時から夏にかけて、樹木や雑草の成長が早まります。所有土地の管理を適正に行わなければ、害虫の大量発生、枝が隣接地に入り込むなどの要因となり、特に空き地はたばこのポイ捨てなどによる火災の原因や不法投棄をされやすい環境となり、周辺住民の生活に多大な悪影響を与えます。敷地の所有者は除草やせん定を行うなど、周囲の迷惑にならないよう適正な管理をお願いします。

ねんきん定期便

日本年金機構から国民年金・厚生年金に加入している方へ「ねんきん定期便」を毎年誕生日にお送りしています。「ねんきん定期便」では、直近1年間の年金加入履歴・これまでの年金保険料の納付額・納付状況などをお知らせしますので年金記録のご確認をお願いします。
ねんきん定期便専用ダイヤル ☎0570(058)555

職業適性検査・就職相談

職業適性検査(50分)
適性診断システムにより、あなたの職業適性を分析し、相談員が解説を行います。
就職相談(予約優先、50分)
書類選考や面接がうまくいかない方に相談員がコツの伝授や職場体験の案内などをします。
時 6月15日(水)、7月20日(水) 午前10時～午後3時(受付は午後2時まで) 所 社会福祉協議会本所小会議室 就職活動中の15～49歳の方または保護者の方 無料 申 ながや若者サポートステーション ☎052(700)2396 問 商工農政課
※検査で知り得た個人情報、他の目的には使用しません。

成年後見制度無料相談

成年後見制度は認知症の方、知的障害のある方、精神障害のある方など判断能力が不十分な方々を支援する制度です。行政書士が相談に応じますので、お気軽にご利用ください。
時 6月21日(火)午後1時～4時 所 面談室2 ☎主催 一般社団法人コスモス成年後見サポートセンター 愛知県支部 ☎052(908)3022 問 高齢福祉課・社会福祉課

行政相談

総務大臣から委嘱を受けた行政相談委員が、行政に関するご意見やご要望を受け付け、その解決や実現の促進、行政運営の改善などを図っています。
時 6月23日(木)午前9時～11時 30分 所 健康ドーム会議室 ◆行政相談委員 Ⅱ 菊谷礼子、町田和好、長谷川源幸 問 総務課

税の無料相談(予約制)

時 ①7月4日(月)・5日(火) 午前10時～午後4時 ②7月6日(水) 午前10時～午後4時 所 ①市商工会館 ②市総合体育館 源泉指導 事業所得者 申 開催日の1か月前から電話で市商工会 ☎(25)0001へ。

障害者・福祉に関する相談

相談名	とき(祝・休日は除く)	ところ・問合せ・申込み
■心身障害者相談 ※電話相談可	6/14(火) 10:00~12:00	所 面談室西 問 社会福祉課
■障害者のための就業相談	月~金 9:00~17:00	所 尾張中部障害者就業・生活支援センター ☎052(908)2540

暮らし・仕事・まちづくり・行政に関する相談

相談名	とき(祝・休日は除く)	ところ・問合せ・申込み
■弁護士による法律相談【予約制】(1組につき30分)	A: 6/16(木)・7/14(木) 9:00~12:00 B: 6/23(木) 9:00~12:00 予約受付: 6/3(金)~	所 A: 社会福祉協議会本所相談室 B: 総合福祉センターもえの丘1階支援センター相談室
■司法書士相談【予約制】(1組につき50分)	B: 6/21(火) 13:00~15:50 A: 7/5(火) 13:00~15:50 予約受付 B: 6/3(金)~6/17(金) A: 6/3(金)~7/1(金)	所 社会福祉協議会本所 ☎(25)8500 ※予約制の相談については、当月3日(祝・休日などの場合は、翌日以後最初の平日)から受付を開始します。 ※司法書士相談については、受付期間に予約が入らなかった場合は開催しません。
■不動産取引の悩みごと相談	A: 6/16(木) 13:00~16:00	
■消費生活相談 ※電話相談のみ	火・水・木・金 受付 13:00~16:00	所 問 消費生活センター東 ☎(22)1111 原則お住まいの市町村での受け付けとなります。
■求人情報提供、職業相談・紹介	月~金 9:30~17:00	所 問 北名古屋地域職業相談室(社会福祉協議会本所内) ☎(24)8689
■男女共同参画を阻害する権利侵害の相談【予約制】	月~金 8:30~17:00	問 総務課西
■市民活動相談【予約制】	月~金 8:30~17:00	問 総務課西
■広聴相談(市行政一般)【予約制】	月~金 9:00~17:00	問 人事秘書課西
■外国人生活相談【予約制】	月~金 9:00~17:00	問 国際交流協会西 ☎(22)1111

新型コロナウイルス感染症拡大防止のため、行事等が中止または内容が変更となる場合がございます。最新の情報は、各担当にお問い合わせください。

記者を逆取材!

佐藤 要 記者



新聞販売店で月一回発行している「瓦版はせ川」の記者豊田初音さんが私たち市民記者の取材に来られたのを機に、こちらからも取材をしました。

瓦版をどんな紙面にするかを決めたり、例えば「野球好き」を探すためにどんな人を取材したらよいか考えたりするのが大変だとか。が、10年位前から「取材先で、こんなこともしているよ、こういう人を知っているよと声をかけてもらえるように。困った時に相談に乗ってくれる人もできました。今は、頑張っている人を応援したいと思っています」と豊田さんは話します。



「その人の考えが紙面になった時、間違っていないか心配になり、細かなニュアンスなども気になります。なので、発行日はいつもヒヤヒヤしています。編集が済むと、次の紙面はどうしようと、またドキドキが始まりますが、取材させてくれる人がいる限り続けたい」と笑顔を見せます。

記者歴32年、好奇心の強い人だと感じました。市民記者として取材をさせていただき大変勉強になりました。

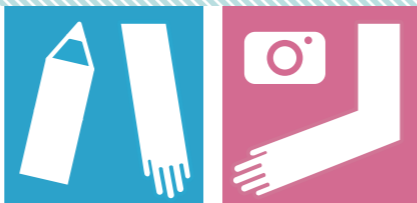

市民記者レポ hands vol.180



「以前から広報の市民記者の取材をしたいと思っていました」と熱心に取材する豊田さん

PTA活動の楽しさを伝えたい 西川和美さん(法成寺)

四谷美津子 記者



天神中学校では、校内合唱コンクールでPTAと先生の合同で合唱を披露しました(左端が西川さん)。

西川和美さんは、大学、高校、中学の3人の男の子を持つお母さん。長男の西春高校生時代に、1.2年生時は副会長、3年生時は会長としてPTA活動に携わってきました。

活動の始まりは10年前。三男の幼稚園で会長を引き受けた夫をサポートし、同時期に長男の小学校の副会長を務めました。子どもたちの成長に合わせ引き続き役職に就き、イベントの手伝いや研修企画などさまざまな活動に従事。また、

学校での読み聞かせボランティアにも参加しています。

活動を通して西川さんは「学年を問わずお母さんやお父さんたちと交流ができ、いろんな情報も得られます。学校との距離も近くなって、保護者の声を一保護者として学校にフィードバックしてより良い学校生活の提案もでき、子どもたちと一緒に考え学ぶ機会も増えますね。楽しいですよ」と微笑みます。

積極的に参加することが、子育てと同時に自分育てになり、さらには地域の子どもたちを見守る温かさにつながることを感じました。

キラッと輝人 41 輝くあなたを応援します



今年4月、長年の活動への貢献から、県立高等学校PTA連合会から表彰されました。

食改さんのおすすめレシピ vol.19

さばのごま照り焼き



材料 (2人分)

- 真さば(3枚おろし) 1尾分
- 片栗粉 大さじ3
- おろししょうが 小さじ1
- ごま(白・黒) 各5g
- 酒 小さじ2
- サラダ油 大さじ1と1/2
- しょうゆ 小さじ1/2
- ししとう 4本

作り方

- 1 さばに骨が残っている場合は骨を抜く。3等分に切り、●で下味をつける。
- 2 片栗粉、ごまを混ぜて①の表面にまんべんなく付ける。
- 3 フライパンに油を熱し、②、ししとうを加えて弱めの中火で両面を焼く。

出典：一般社団法人 日本食生活協会「令和3年度 生涯骨太クッキング」



食改さんからのヒトコト

ごまをまぶして焼くことで香ばしさが増し、少しの醤油でも美味しくいただけます。

問合せ 北名古屋市食生活改善推進協議会(事務局：保健センター)

公共施設利用抽選会 ※変更となる場合がありますので、市ホームページをご確認ください。

施設名	対象月	受付日時	ところ	
名古屋芸術大学 アートスクエア (文化勤労会館)	大ホール	1月分	名古屋芸術大学アートスクエア (文化勤労会館) エントランスホール	
	大ホール以外	9月分		
	展示室・展示コーナー	10月分		
コミュニティセンター (西庁舎併設)	9月分	7月1日(金) 午前8時50分~9時	西庁舎 1階ロビー	
総合運動広場	テニスコート	7月分	6月4日(土) 午前8時30分~40分	総合体育館 多目的ホール
	グラウンド		6月11日(土) 午前8時30分~40分	
白木・天神中学校夜間照明(グラウンド)	7月分	6月11日(土) 午前9時30分~40分	総合体育館 大小会議室	
学校施設	テニスコート			
	体育館			

市内の交通事故発生状況

[西枇杷島警察署調べ]

令和4年	4月	累計
死亡事故	0件	0件
	0人	0人
人身事故	15件	71件
	16人	76人
物損事故	169件	644件

人身事故数は死亡事故数を含む。

市内の窃盗犯発生状況

[西枇杷島警察署調べ]

令和4年	4月	累計
侵入盗	0件	5件
乗物盗	14件	36件
非侵入盗	8件	46件

侵入盗：空き巣、忍び込み等
乗物盗：自転車・自動車・オートバイ盗
非侵入盗：車上ねらい、部品ねらい、ひったくり等

編集後記

今月から「ほうかつだより」「エンジョイ回想法」がスタート(P.18)。地域包括支援センターや回想法センターからのお知らせはこのページに記載されます。それぞれ定員が限られていますので、興味がある催しはぜひお早めに申し込み、参加してください。(遠藤)



報北名古屋

令和4年 6月
No.195

編集発行／北名古屋市政府総務部人事秘書課
〒481-8531 愛知県北名古屋市西之保清水田15

●電話 0568(22)1111 ●FAX 0568(25)1800
●ホームページ <https://www.city.kitanagoya.lg.jp/>