

▽令和3年度特定健診受診者の状況（法定報告のデータより）

- 【現状】**
- ・性年齢別の受診率は、女性より男性の方が低い。
 - ・年齢が若いほど受診率が低いという傾向がある。
 - ・70歳以上の未受診者の人数をみると、男女ともに1,000人を上回っている。
- 【対策】** 若年層の対策と70歳以上の未受診者対策が必要。

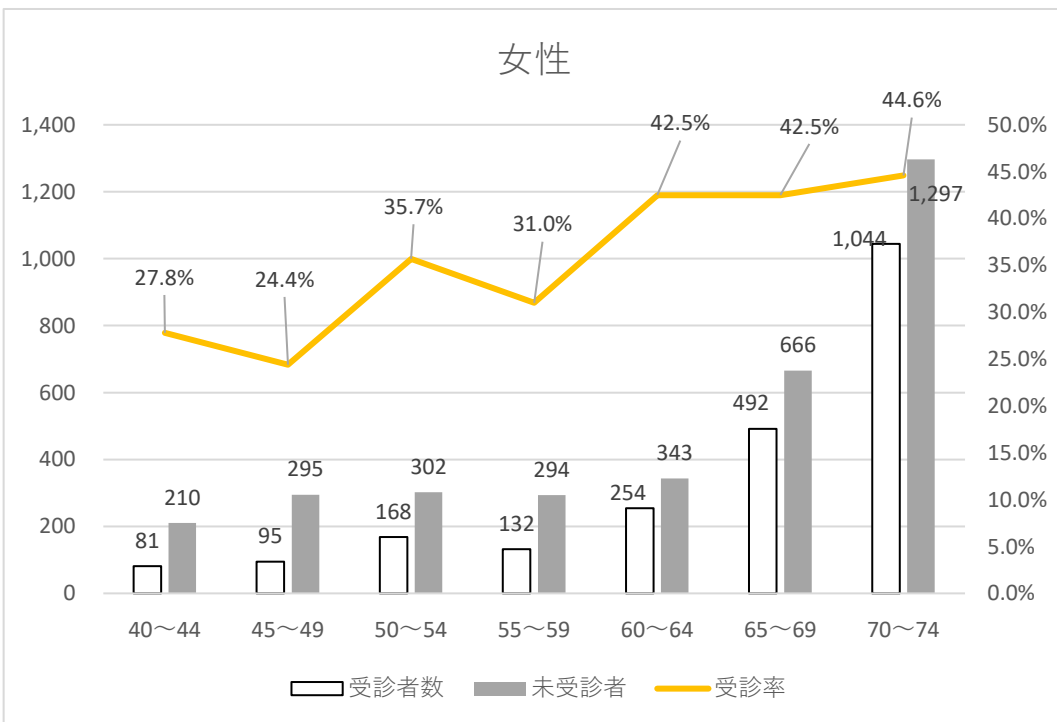
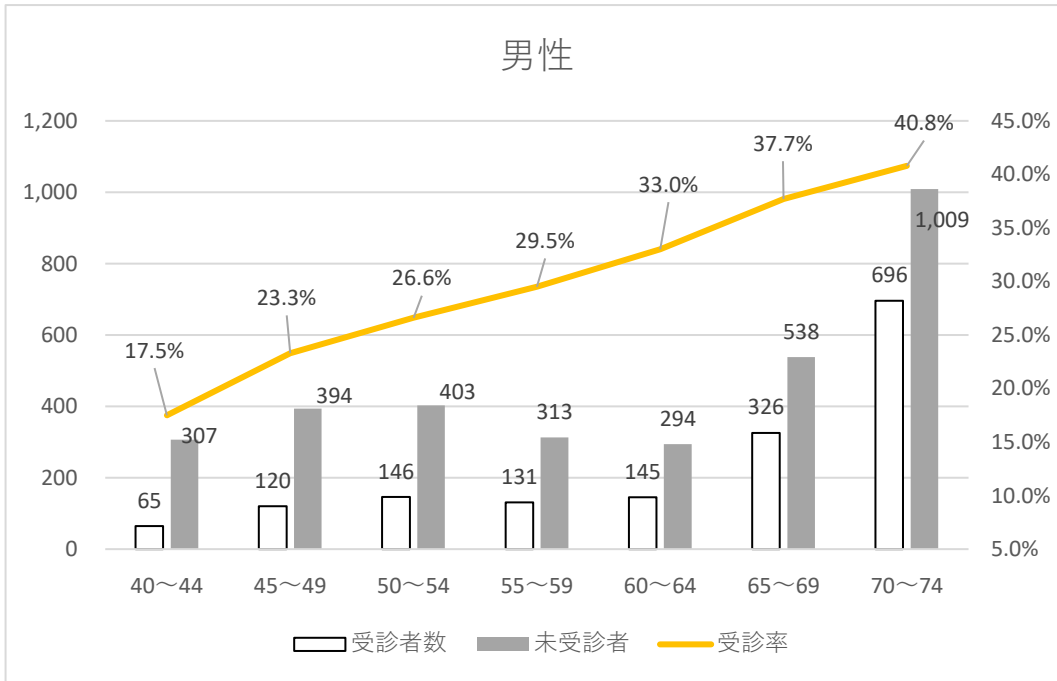

年代別・男女別特定健診受診率（データ：R3年度）

▽令和4年度特定健診未受診者勧奨ハガキ送付対象者の状況 (株式会社キャンサースクンの分析結果より)

- 【現状】・未受診者勧奨ハガキを送付する対象者の構成比では、70代前半が一番多い。
 ・レセあり、健診未経験者が最も多い年代も、70代前半。
 ・60歳前半よりも60歳後半の方がレセあり健診未経験者が多い。
 さらに60歳後半よりも70歳前半の方がレセあり健診未経験者が多い。
 70歳後半はさらにレセあり健診未経験者が増えている可能性が高い。
- 【対策】60歳以上の方への未受診者対策が必要。

R4年度の対象者はR3年度に比べ275人減少している。構成比は70代が最も高く34.3%である。

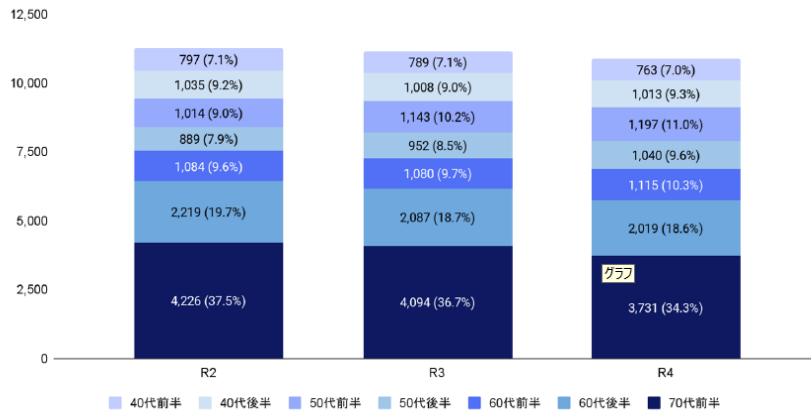

| | R2 | R3 | R4 |
|-------|--------|--------|--------|
| 40代前半 | 797 | 789 | 763 |
| 40代後半 | 1,035 | 1,008 | 1,013 |
| 50代前半 | 1,014 | 1,143 | 1,197 |
| 50代後半 | 889 | 952 | 1,040 |
| 60代前半 | 1,084 | 1,080 | 1,115 |
| 60代後半 | 2,219 | 2,087 | 2,019 |
| 70代前半 | 4,226 | 4,094 | 3,731 |
| 合計 | 11,264 | 11,153 | 10,878 |

令和4年度 対象者における年代別構成比の推移

レセあり未経験が最も多いのは70代であり、逆に最も少ないのは40代である。

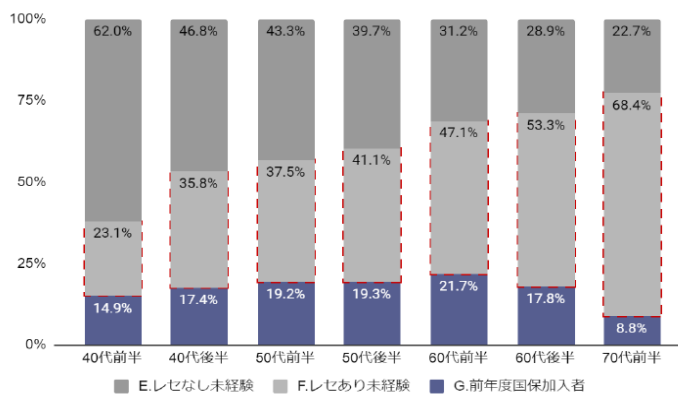

| | 40代前半 | 40代後半 | 50代前半 | 50代後半 | 60代前半 | 60代後半 | 70代前半 |
|------------|-------|-------|-------|-------|-------|-------|-------|
| E.レセなし未経験 | 374 | 346 | 355 | 284 | 217 | 328 | 434 |
| F.レセあり未経験 | 139 | 265 | 307 | 294 | 328 | 606 | 1,306 |
| G.前年度国保加入者 | 90 | 129 | 157 | 138 | 151 | 202 | 168 |
| 合計 | 603 | 740 | 819 | 716 | 696 | 1,136 | 1,908 |

令和4年度 未経験者における年代別受診履歴別構成比

【現状】・勸奨ハガキを送付した対象者は、レセあり未経験者の割合が一番高い（29.8%）。
次いで、レセなし未経験者（21.5%）。
・勸奨ハガキを送付した対象者のうち勸奨後受診率が一番低いのは、レセなし未経験者（5.5%）。次いで受診率が低いのは、レセあり未経験者（6.7%）。

【対策】レセなし未経験者およびレセあり未経験者の対策必要。

最も多いセグメントはF.レセあり未経験で、割合は29.8%である。

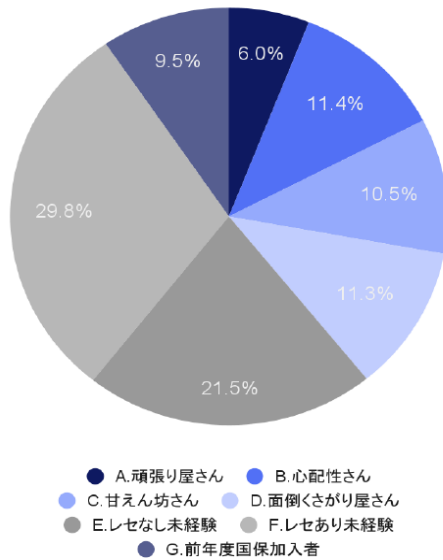

| 受診履歴 | セグメント | 対象者数 | 割合 |
|--------|-------------|--------|--------|
| 連続・不定期 | A.頑張り屋さん | 648 | 6.0% |
| | B.心配性さん | 1,244 | 11.4% |
| | C.甘えん坊さん | 1,139 | 10.5% |
| | D.面倒くさがり屋さん | 1,229 | 11.3% |
| 未経験 | E.レセなし未経験者 | 2,338 | 21.5% |
| | F.レセあり未経験者 | 3,245 | 29.8% |
| | G.前年度国保加入者 | 1,035 | 9.5% |
| 合計 | | 10,878 | 100.0% |

※対象者の定義はp.4、セグメントの定義はp.5をご確認ください

令和4年度 セグメント別 対象者の分布

| | 対象者 | 勧奨者 | 勧奨前受診者 | 勧奨後受診者 | 勧奨後受診率 |
|-------------|--------|--------|--------|--------|--------|
| A：頑張り屋さん | 648 | 567 | 58 | 356 | 69.9% |
| B：心配性さん | 1,244 | 1,148 | 92 | 650 | 61.6% |
| C：甘えん坊さん | 1,139 | 1,050 | 81 | 591 | 61.0% |
| D：面倒くさがり屋さん | 1,229 | 1,117 | 89 | 641 | 62.4% |
| E：レセなし未経験者 | 2,338 | 2,269 | 10 | 125 | 5.5% |
| F：レセあり未経験者 | 3,245 | 3,169 | 27 | 211 | 6.7% |
| G：前年度国保加入者 | 1,035 | 946 | 29 | 235 | 25.6% |
| 合計 | 10,878 | 10,266 | 386 | 2,809 | 28.4% |

※勧奨者=勧奨対象者の人数（≠勧奨通知発送数）複数回勧奨した対象者についても1人としてカウントしています
 勧奨後受診者=各対象者における1回目の勧奨日の翌日以降に受診した者
 勧奨後受診率=勧奨後受診者÷勧奨前受診者を除く勧奨者

令和4年度 勧奨通知発送内、受診者数（セグメント別）

