KITANAGOYA LIFESTYLE MAGAZINE VOLUME.247

北名古屋の
イマが分かる広報紙

行かない・書かない窓口を推進しています

10
2026

広報きたなごや Kity

行かない窓口

お近くのコンビニで証明書取得
Webからいつでも証明書申請

市役所に行かずに申請・取得！

市民課の証明発行がもっと便利に！

書かない窓口

らくらく窓口証明書交付サービス

タッチパネル操作で
書かずに簡単申請！

TOPICS

P2 【特集】納付に関する大切なお知らせ
P4 【特集】「あったらいいな」から住み続けられるまちへ。
P6 【第３回】これからの市役所庁舎を考える
P8 消防団観閲式が開催されます
P9 R9年度児童クラブ利用申込受付開始！

収納課から納付に関する大切なお知らせ

税金などは、みなさんの暮らしを支える大切な財源です。期限内納付が原則ですが、
事情により難しい場合は、そのまま放置せずに早めの相談が大切です。

納期限

早めに相談した場合（安心の流れ）

早めに相談
まずは収納課へご相談ください

事情を確認
収入や生活状況などを確認します

納付方法を一緒に検討
事情に合わせた納付計画をご提案します

解決へ
納付を継続し、
安心した生活を取り戻します

そのまま放置した場合（危険な流れ）

そのまま放置
延滞が続き、状況が悪化します

督促
納付を促す督促状が届きます

財産調査
預金・給与・不動産などを調査します

差押え
財産の差押え・換価など、
強制的な手続きへ移行します

大切なのは、納められない状態を放置しないこと。

＼ こんな状態になる前に、まずはご相談を！ ／



事情があれば、
分割納付などの
相談が可能です。

ご相談いただくと…

- ☑ 納付の計画を職員が一緒に考えます
- ☑ 財産の差押えを回避できる場合があります
- ☑ 猶予などのご提案ができる場合があります

納付が困難なときは、早めのご相談を

北名古屋市役所 収納課

☎ 0568-48-0114

受付時間　8:30 ～ 17:15(土日祝・年末年始除く)



滞納は危険

自身や家族の未来を奪う

今、このページを見たあなたへ。まだ間に合います。

滞納は差押えにつながります。
それは自身や家族の生活に多大な影響を及ぼします。
放置せずに、“まずは相談を”してください。

滞納を放置した場合に起こりうる 4 つのリスク

1 財産の差押え



預金や給与だけでなく、不動産や生命保険なども差押えの対象になります。

2 信用の失墜



滞納情報は、各種審査や取引に影響を与える可能性があります。

3 追加の費用負担



延滞金が加算され、納める金額が大きく増えていきます。

4 自宅などの捜索



自宅内の捜索による財産調査をされる場合があります。

困ったときは、早めにご相談ください。必ず解決の道があります。

「あったらいいな」から 住み続けられるまち へ。

問合せ　北名古屋市社会福祉協議会



KEY WORD　生活支援体制整備事業

誰もが住み慣れた地域で、いつまでも安心して暮らし続けられるまちを目指す大切な取り組みです。

　生活支援体制整備事業とは、「地域支え合い推進員」の配置と、それを支える「協議体」の設置によって、多様な主体による様々な生活支援・介護予防サービスの提供体制を整え、地域自身の支え合い体制を充実させる事業です。
　「いつまでも安心して暮らし続けるまち」を創るには、介護保険事業における給付事業などの様々な「公助」による支援だけでなく、「自助」や「共助」といった、より身近な視点での取り組みも欠かすことができません。



KEY WORD　多様な主体の連携・協働を推進する「協議体」

多様な主体が参画し、地域の「あったらいいな」をカタチにする話し合いの場

　北名古屋市には、市全域を対象とする「第１層協議体」と日常生活圏域を対象とする「第２層協議体」を設置しています。第２層協議体で把握した地域課題や情報を第１層協議体と共有し、相互に連携しながら、市全体の地域づくり・ネットワークづくり等を行い、支え合いの仕組みづくりを推進しています。

第１層協議体 | 市全域

市全体としての仕組みや地域づくりを進める場

目的
- 市全域の課題や情報を共有・整理
- 課題解決に向けた方針や施策を協議
- 支え合いのネットワーク構築
- 第2層協議体からの地域課題・情報の共有

参加する人・団体（例）
- 地域支え合い推進員
- 行政・関係機関の代表者
- 企業・事業所の代表者
- 地域・福祉団体の代表者
- 専門職・学識関係者

活動の様子▶

地域の声を
市全体の支え合いへ！
第１層協議体では、各地域の取り組みや課題を共有し、関係機関と一緒に北名古屋市の地域づくりを推進しています。



第２層協議体 | 日常生活圏域

地域実情に合わせて、支え合い活動を生み出す場

目的
- 地域課題、資源の把握
- 支え合い活動の実践
- 第１層協議体への情報フィードバック
- 支え合いのネットワーク構築

参加する人・団体（例）
- 地域支え合い推進員
- 自治会関係者・各種地域委員
- 市民活動団体
- 地域にお住いの一般の方
- その他ご興味がある方はどなたでも参加可能

活動の様子▶

地域のことを、
地域のみんなで考える！
第２層協議体では、地域の声を持ち寄り、支え合いの地域づくりについて話し合っています。



KEY WORD　多様な主体の連携・協働を推進する支え合い推進員

４つの地域包括支援センターに、多様な主体・取り組みをコーディネートする支え合い推進員を配置

地域支え合い推進員は、生活支援体制の構築に向けて、地域に不足するサービスや担い手、活動場所を創出する「資源開発」や、多様な主体をつなげる「ネットワーク構築」、地域の支援ニーズと実際のサービスを結びつける「ニーズと取り組みのマッチング」の３つの役割を果たします。

VOICE



人生100年時代を豊かに！
あなたの声が地域の力に！

人生100年時代を豊かに生きましょう。あなたのやりたいことはなんですか？行きたいところ、会いたい人、あきらめていませんか？「こうだったらいいな」を実現できるよう、地域のみんなで考えていきましょう。何歳からでも始められます。ぜひ協議体にご参加ください。あなたと一緒に考えます。

西部北
地域包括支援センター
杉山　和香子 さん



あなたの「はじめのいっぽ」が
地域の笑顔につながります

日々の暮らしの中で、ちょっとした困りごとはありませんか？「はじめのいっぽ」とは、住み慣れたまちで暮らし続けるために、誰でも自分の意見を発言できる場です。
ぜひご参加いただき、あなたの声を聞かせてください。

西部南
地域包括支援センター
盛林　眞由美 さん

住み慣れたまちで安心して
暮らせるようお手伝いします

「ちょっとした困りごとを助け合える仕組みがあるといいな」など皆さんの声をお聞きしながら、地域と未来をつなぐ役割をしています。まちの中で見かけたときは、いつでもお気軽に声をかけてくださいね。



中部
地域包括支援センター
伊藤　恵理子 さん

大好きな北名古屋市を一緒に
もっと魅力あるまちにしませんか？

「こんなことがあったらいいな」、「こんな事ならできるよ」という皆さんの想いを繋ぎ、支え合いの輪を広げています。あなたの『できる』が、誰かの『ありがとう』になり、みんなが「住んでよかった」と思える北名古屋市を創っていきたいと思います。



東部
地域包括支援センター
大越　由加里 さん

第２層協議体で「あったらいいな」を話してみませんか？

勝手にしゃべって委員会

- と　き　毎月第２日曜日 10:00 ～ 11:30
- ところ　地域交流ルームつなぎ畑
- 問合せ　西部北地域包括支援センター☎0568-54-1113
- 圏　域　石橋・中之郷・宇福寺・山之腰・北野・法成寺 鍛治ケ一色・県営住宅・徳重・米野・弥勒寺

はじめのいっぽ

- と　き　毎月第３土曜日 10:00 ～ 11:30
- ところ　コミュニティセンター ホール
- 問合せ　西部南地域包括支援センター☎0568-54-5571
- 圏　域　九之坪・駅前・加島・岡・野崎・沖村 西新町・西之保・青野・犬井

助け合い未来会議

- と　き　毎月最終木曜日 14:00 ～ 15:30
- ところ　東洋毛糸紡績株式会社
- 問合せ　中部地域包括支援センター☎0568-21-1733
- 圏　域　鹿田・若宮・久地野・二子・井瀬木

もえもえの会

- と　き　毎月最終水曜日 10:00 ～ 11:30
- ところ　東部地域包括支援センター
- 問合せ　東部地域包括支援センター☎0568-27-2751
- 圏　域　熊之庄・六ツ師・片場・高田寺・能田・薬師寺

これからの市役所庁舎を考える

第３回　今後の取り組み

なぜ今、庁舎のあり方について考える必要があるのか、現在の東西庁舎はどのような状況にあるのか、第１回、第２回の記事でお伝えしてきました。
最終回の第３回では、これからの庁舎統合に向けた取り組みを紹介します。

庁舎整備までの道のり

01 基本構想 ＞ 02 基本計画 ＞ 03 基本設計 ＞ 04 実施設計 ＞ 05 庁舎整備

まずはココから

Ｒ８.９月の市議会において「北名古屋市統合庁舎整備検討委員会条例」及び「統合庁舎整備基本構想策定業務」に係る予算が認められました。今後市では、統合庁舎を整備するための「基本構想」を練っていきます。

基本構想とは

統合庁舎に求められる機能や庁舎整備候補地の考え方、事業を進める方法など、統合庁舎を整備するうえで必要となる基本的な考え方や、大きな方向性を示すための計画です。

統合庁舎整備検討委員会とは

大学教授などの建築や都市計画などに精通した方をはじめ、福祉、教育、生活分野など公共的団体の方や、市民のみなさんにも参加していただき、統合庁舎の整備に向けた計画について必要な事項を検討するための委員会です。

市民参加での構想策定を進めていきます

市民のみなさんの声を庁舎統合の取り組みに活かしていくため、市民ワークショップや市民アンケートなどを実施します。みなさんの声をお聞きし、統合庁舎整備の土台となる部分を固めます。

STEP 01 統合庁舎整備検討委員会の市民公募委員を募集します

３名程度

市民目線でのご意見やご提言をいただくため、市民委員を募集します。あなたの知識、経験、熱い想いを統合庁舎整備に活かしてみませんか。
詳細は、右記の二次元コードからご確認ください。



STEP 02 市民ワークショップを開催します

R9.1 月ごろから開催を予定しています。
多くの市民のみなさまのご参加をお待ちしております。
開催時期や実施方法などの詳細は、広報や市のホームページなどで随時お知らせします。



STEP 03 市民アンケートを実施します

ランダムに抽出した 3,000 名の市民を対象に市民アンケートを実施します。
お手元に届かれた際には、ぜひご協力ください。



市民課で！

行かない・書かない窓口を推進しています！

問合せ　市民課　☎0568-22-1111

行かない窓口

らくらく便利！

コンビニ交付サービスを利用！

お近くのコンビニでマイナンバーカードを利用して、コンビニ交付に対応した各種証明書を取得できます。
R9.3/31までの期間、「住民票の写し」「印鑑登録証明書」が１通２０円で取得できます！ぜひご利用ください。

ご利用の流れ（簡単４step！）

① コンビニのマルチコピー機で「行政サービス」を選択

② マイナンバーカードをセットし４桁の暗証番号を入力

③ 必要な証明を選択し、部数を入力する

④ お金をいれて印刷された証明書を受け取る

取得できる証明書などの詳細は
右記の二次元コードからご確認ください。

書かない窓口

かんたん便利！

らくらく窓口証明書交付サービスを導入！

従来の証明書の窓口申請では、申請書を記入したのち、窓口に並んで申請書を提出後、発行までお待ちいただく必要がありました。
「らくらく窓口証明書交付サービス」では、マイナンバーカードを利用し簡単なタッチパネル操作を行うことで、並ばずに申請ができ、混雑時でもスムーズに証明書の交付を受けることができるようになりました。

持ち物	マイナンバーカード 利用者証明用電子証明書（数字４桁の暗証番号）

申請書記入サポートシステムを導入！

「申請書記入サポートシステム」では、申請書に氏名・住所・生年月日を印刷することができます。書くことに不安のある方でも、安心して申請書をご記入いただけます。

持ち物	マイナンバーカードまたは運転免許証 （運転免許証については暗証番号１が必要です）

今回は市民課の申請が対象です！



証明書のオンライン申請が始まります！

「市役所にいく時間がなかなかとれない」「申請書を郵送する手間をなくしたい」「小為替の準備が大変」という声にお応えし、スマートフォンから 24時間いつでも各種証明書の申請ができる便利なオンラインサービスが始まります！

10/1（木）スタート！

オンライン申請の３つのメリット

01 スマホで 24時間いつでも申請！

夜間や休日でもスマートフォンから簡単に申請できます。

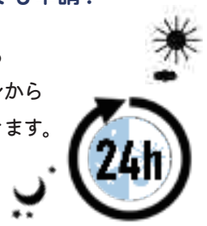

02 窓口の待ち時間・移動時間がゼロに！

わざわざお休みを取って来庁する必要はありません。
証明書はご自宅のポストに届きます。
（速達対応も可能です！）



03 小為替は不要！キャッシュレスで簡単決済

郵送請求の際に手間だった定額小為替の準備はもう不要です。手数料はクレジットカードや PayPay でお支払いいただけます。



申請は市 HP から

対象となる証明書の種類や申請方法など、詳しくは右記二次元コードをご覧ください。



まちを守るヒーローが大集結

消防団観閲式

11.15 SUN

時間 ≫ 9:30～11:00

場所 ≫ 西春中学校グラウンド

問合せ　危機管理課

消防団観閲式
9:30-11:00



市民の安全と安心を守るために活動する北名古屋市消防団が、日頃の活動や訓練の成果として、消防団が所有する消防関係車両が一堂に会する消防団観閲式を開催します。

※ 雨天時は同校体育館で開催

しょうぼう広場
11:00-11:30



観閲式後は同会場で、キッチンカーや消防車との記念撮影ができるイベントを開催！
音楽団体によるミニ演奏会やしょうぼうがテーマのゲームコーナーも‼
お子様に大人気のイベントです。

※ 雨天時は中止となります。

子ども消防団員体験

消防団員と一緒に整列、消防車両に乗って分列行進に参加するお子さんを募集します。

対　象　市内在住の小学3～6年生

人　数　6名

申込み　10/14(水)までに下記フォームからお申し込みください。



申込フォーム

地域のためにできること。

消防団員を募集しています

消防団に入団し、地域の安全・安心のために、私たちと一緒に活動しませんか。

- 18歳以上の健康な方
- 市内在住・在勤・在学の方
- 階級・活動に応じて報酬・手当を支給

詳細はこちらから



消防団の活動をInstagramで発信中！

フォローして、ぜひご覧ください。



知っておきたい、放課後の居場所

児童クラブ

令和９年度 利用申込受付開始！

問合せ　子育て支援課

市では、放課後の子どもたちの安心・安全な居場所として「児童クラブ」を実施しています。

児童クラブ　保護者が仕事のときの生活の場

どんな場所？	保護者が就労などで昼間家庭にいない小学生が、放課後から夕方まで過ごす場所です
対 象	小学１～６年生
時 間	授業終了後 ～ 19:30　　土曜・学校休業日：7:30~19:30
役 割	生活の場を提供し、子どもたちの安心を守り、安定した生活を支援します。

子どもたちが放課後を安心・安全に、そして豊かに過ごせるように。

児童クラブを利用できる児童

下校後や夏休みなどの期間に、下記のいずれかの理由で保護者が家庭にいない市内在住の市立小学校に在籍する児童が対象です。

- 保護者が昼間に居宅外で仕事に従事していること
- 保護者が昼間に居宅内で児童と離れて日常の家事以外の仕事に従事していること
- 保護者が長期にわたり疾病等の状態にあること、または親族を居宅外で常時介護していること
- 保護者が出産前後の期間にあること（出産予定日の２か月前の月初から出産予定日の２か月後の月末まで）

児童クラブ利用料（事前登録制）

基本利用料（月額）　18：30までの利用　7,000円

夏季休業日・延長・土曜日利用料（基本料金に加算されます）

夏季休業日利用料	延長利用料（月額）	土曜日利用料（月額）
夏休みの利用月に加算	18：30以降も利用する月に加算	土曜日も利用する月に加算
７月　1,000円 ８月　2,500円	1,000円	1,000円

※小学３年生以上は、基本的に放課後子ども教室も同時申請となり、追加の利用料は不要です。
※減免制度もございます。

詳細は下記の二次元コードから

申込みについて

- 申請書配布　10/1(木)～
- 申込場所　各児童クラブ
- 受付期間　11/16(月)～11/30(月)
- 受付時間　13:30～19:00(土日祝除く)
- 問合せ　各児童クラブ 子育て支援課まで

申込みは予約制です
事前に電話などで利用する児童クラブにご予約のうえ、お越しください。

小学校別児童クラブ問合せ先

師勝	☎0568-21-1810	西春	☎0568-22-1222
師勝東	☎0568-23-6233	五条	☎0568-24-5644
師勝西	☎0568-23-6618	鴨田	☎0568-25-3266
師勝南	☎0568-22-2395	栗島	☎0568-24-2221
師勝北	☎0568-22-7351	白木	☎0568-22-4601

受付期間に申込みできない方は随時受付を行います。R9.2/26(金)までに各児童クラブにお問い合せください。

TOPICS 01 インフルエンザ・新型コロナウイルス 高齢者の方へワクチン接種のご案内

インフルエンザ　新型コロナ

お問い合わせ
保健センター　☎0568-23-4000

市内在住の高齢者の方に、インフルエンザ及び新型コロナワクチンの接種をおすすめしています。

対象者

①市内在住の65歳以上の方

②60～64歳で、次の障害があり、いずれも身体障害者手帳1級相当の方（心臓・腎臓・呼吸器・免疫機能障害）

接種補助の詳細

補助対象ワクチン	接種期間	自己負担額	補助回数
インフルエンザワクチン	10/1(木)～R9.1/31(日)	1,200円	各ワクチン１回ずつ
新型コロナワクチン	10/1(木)～R9.3/31(水)	4,600円	

接種方法

1 指定医療機関で接種

指定医療機関をご予約の上、「説明書」と「予診票」を受け取り、接種してください。

2 県広域予防接種事業の協力医療機関で接種

接種前に協力医療機関であるかを確認のうえ保健センターで申請し、「連絡票」と「予診票」を受け取った後に接種してください。

CHECK
指定医療機関・協力医療機関は上記二次元コードから市HPでご確認ください。

3 それ以外で接種

接種後に下記の書類をご持参のうえ、保健センターで申請してください。

申請書(保健センターにあります)／ワクチン名称が明記されている領収書(コピー不可)
予診票(医療機関名・Lot等記入のあるもの、コピー可)／振込先の口座番号のわかるもの(通帳等)
本人確認ができるもの(マイナンバーカード等)



TOPICS 02 高等学校等就学助成金

お問い合わせ
学校教育課　☎0568-48-0249

子どもが高等学校などに在籍する保護者の経済的負担を軽減するため、就学助成金を交付します。

対象者

10/1時点で市内に住所を有し、高等学校などに在籍する生徒を持ち、下表の所得基準に該当する保護者。

区分	所得基準	助成金(年額)
Ⅰ	生活保護受給世帯の方 R8年度市町村民税所得割が非課税の方	公立・私立学校ともに1万円
Ⅱ	保護者全員のR8年度市町村民税課税所得額(課税標準額)の合計の6%から、市町村民税の調整控除額を控除した額が154,500円未満の方	私立学校のみ1万円

対象となる学校

高等学校(全日制/定時制/通信制)
中等教育学校(後期課程)
特別支援学校(高等部)
高等専門学校(１～３学年)
専修学校(高等課程)



申請方法

10/1(木)～11/30(月)に、在学する学校で証明を受けた申請書を、学校教育課㊁へ持参もしくは、郵送(消印有効)でご提出ください。

提出書類

・高等学校等就学助成金交付申請書
・振込先口座通帳の写し(口座番号と名義が確認できるもの)

※申請書は市HPまたは学校教育課でお受け取りください。

※R8.1/1時点で、市内に保護者の住民登録がない場合は、「市町村民税課税証明書」の提出が必要です。

TOPICS 03 利用期限迫る！ きたなごやプレミアム付きデジタル商品券

お問い合わせ
PayPayコールセンター　☎0120-925-510



利用期限

10/31(土)
までに
必ずご利用ください

ご注意

利用期限を過ぎたデジタル商品券は無効となり、使用できなくなります。
※未使用分のデジタル商品券は、購入金額分を含め払い戻しはできませんので、ご注意ください。

TOPICS 04 介護保険の運営状況をお知らせします

お問い合わせ
高齢福祉課　☎0568-48-0147

北名古屋市の介護保険のいま(R7年度末時点)

65歳以上の第1号被保険者数は減少する一方で、要支援・要介護認定者数は増加し、認定率も上昇しています。

65歳以上の第1号被保険者数
20,220人
(前年度比 -125人)

要支援・要介護認定者数
4,015人
(前年度比 +252人)
第1号 3,934人
第2号 81人

第１号被保険者の認定率
19.5%
(前年度比 +1.4ポイント)

■要支援・要介護認定者の内訳(第1号+第2号)　※構成比は四捨五入のため、合計が100%にならない場合があります

要支援1	要支援2	要介護1	要介護2	要介護3	要介護4	要介護5
779人 (19.4%)	686人 (17.1%)	813人 (20.2%)	538人 (13.4%)	440人 (11.0%)	435人 (10.8%)	324人 (8.1%)

R7年度 介護保険特別会計の全体像

歳　入(収入)
65.19億円
(前年度比+3.03億円)

歳　出(支出)
62.87億円
(前年度比+2.54億円)

実質収支(歳入-歳出)
2.32億円
(前年度比+0.49億円)

①どこからお金が入ってくるの？

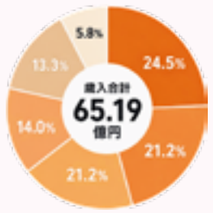

- 支払基金交付金　15.97億円 (40～64歳の方の介護保険料に相当)
- 保険料　13.84億円
- 国庫支出金　13.82億円
- 一般会計繰入金　9.13億円
- 県支出金　8.65億円
- その他 (基金繰入金・繰越金等)　3.78億円

②主に何に使われたの？

保険給付費　57.90億円　前年度比+3.3%

歳出全体の92.1%が、介護サービスなどの給付に使われています。

保険給付費の内訳

居宅(介護予防)サービス費	57.5%	33.27億円
施設サービス費	30.0%	17.35億円
地域密着型(介護予防)サービス費	8.2%	4.74億円
その他	4.3%	2.54億円

③予算は地域で支える取り組みにも

介護予防や住み慣れた地域で暮らし続けるための支援

2.87億円　前年度比+7.4%

④将来への備え(介護給付準備基金)

4.86億円　前年度比 -0.55億円減

将来の給付費の増加に備えるため積み立てている基金です

TOPICS 05

もったいないを「ありがとう」に

フードドライブ開催！

お問い合わせ
環境課　☎0568-48-0133

ご家庭に眠っている食品をお持ちください！

フードドライブは、ご家庭で余っている食品を持ち寄り、必要とされている人へ届ける活動です。
捨てるのではなく想いを込めて受け渡しませんか？

と　き　10/10(土) 9:00～12:00　雨天決行

ところ　ドン・キホーテ楽市街道名古屋店

名芸大学生制作ポスター



【協力団体】
・名古屋芸術大学学生
・北名古屋市女性の会
・ドン・キホーテ楽市街道名古屋店
・フードバンク愛知
・民生委員・児童委員のみなさん

お持ちいただきたいもの

賞味期限が切れていないもの
未開封のもの
常温で保存できるもの
生鮮食品や冷凍・冷蔵品は受付できません

対象品目（例）

- お米
- 缶詰
- インスタント食品
- 乾物（パスタ・うどん等）
- レトルト食品
- ギフトパック（お中元の余り等）
- お菓子
- 調味料
- 飲料（ペットボトル・缶等）
- コーヒー・お茶・パック類

食品が届く流れ



同日開催

オムツとキャットフードの回収も行います！

家庭で使いきれない未使用のオムツ・キャットフードがあれば、あわせてお持ちください（ドッグフード不可）。

TOPICS 06

生涯学習講座（15歳以上対象）

お問い合わせ
名古屋芸術大学アートスクエア　☎0568-25-5111

歴史と古典を学ぶ講座

10/6(火)9:00から先着順で申込受付を開始します。
各講座の二次元コードまたは電話でお申し込みください。

※市外在住の方は10/13(火)9:00から

1 千年読み継がれる理由がわかる！

『源氏物語』のおもしろさ



恋愛や嫉妬、人間関係…。千年読み継がれる『源氏物語』の魅力を、『源氏物語』研究者・河地修先生がわかりやすく解説します。古典初心者も楽しめる入門講座です。

と　き　12/15(火) 13:00～15:00
ところ　名古屋芸術大学アートスクエア　研修室
講　師　東洋大学名誉教授　河地 修
受講料　400円
定　員　30名
持ち物　筆記用具

申込み



2 豊臣秀吉ってホントはどんな人？

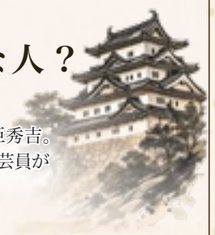

NHK大河ドラマの主人公の一人、豊臣秀吉。戦国時代を生き抜いた秀吉少年に、学芸員が大胆な推測を交えながら迫ります。

と　き　12/5(土) 14:00～15:30
ところ　名古屋芸術大学アートスクエア　研修室
講　師　名古屋市秀吉清正記念館学芸員　加藤 和俊
受講料　無料
定　員　20名
持ち物　筆記用具

申込み



TOPICS 07

人事行政の運営状況をお知らせします

お問い合わせ
人事課　☎0568-48-0083

人事行政の公平性や透明性を高めるため、職員の給与、勤務条件、福利厚生等の状況を公表しています。
その他詳細は、上記二次元コードからご確認いただけます。

令和8年度の職員数
538 人
前年比 +18人
※会計年度任用職員除く

令和7年度の採用者数
33 人
事務職　18人
保育士　15人
前年比−3人

令和7年度の退職者数
14 人
普通退職　13人
その他　1人

部門別職員数の状況（令和8年度）　単位（人）

区分		職員数	前年度比
一般行政	議会	7	+1
	総務	103	+4
	税務	33	+1
	民生	243	+11
	衛生	38	+1
	農林水産	7	±0
	商工	3	±0
	土木	22	±0
一般行政 計		456	+18
教育		44	+1
普通会計 計		500	+19
公営企業等	下水道	10	±0
	介護	15	±0
	国保	10	−1
	その他	3	±0
公営企業等 計		38	−1
合計		538	+18

※会計年度任用職員除く

給与・人件費の状況

人件費の状況（令和7年度普通会計決算）

普通会計歳出額	人件費	人件費率
34,084,223 千円	5,485,188 千円	16.1%

(注) 人件費には、職員共済費、議員報酬等、市長・副市長・教育長の給与、会計年度任用職員の報酬等を含みます。

職員給与費の状況（令和8年度当初予算・特別職除く）

職員数	給与費総額	1人当たり給与費
544人	3,354,944 千円	6,190 千円

(注) 職員数には、再任用短時間職員3人、県等からの派遣職員3人を含み、会計年度任用職員を含みません。

給与費の内訳

給料	職員手当	期末・勤勉手当
2,010,792 千円	456,235 千円	887,917 千円

平均給料月額・平均年齢（令和8年4月1日時点）

区分	平均給料月額	平均給与月額	平均年齢
一般行政職	339,339円	446,798円	43.0歳
技能労務職	285,711円	321,514円	53.0歳

(注) 給与とは、給料（基本給）に諸手当（通勤手当、扶養手当など）を加えたものです。

職員の分限及び懲戒処分の状況（令和7年度）

分限処分	6人			
懲戒処分	免職	停職	減給	戒告
	0人	0人	0人	0人

特別職の報酬などの状況（令和8年4月1日時点）

	給料月額	区分	報酬月額
市 長	977, 000円	議 長	525, 000円
副市長	800, 000円	副議長	470, 000円
教育長	710, 000円	議 員	431, 000円

	6月期	12月期	計
期末手当（支給割合）	1.75月分	1.75月分	3.5月分

北名古屋市公平委員会の業務の状況（令和7年度）

勤務条件に関する措置要求の状況　0 件
不利益処分に関する不服申立ての状況　0 件



今月の 図書館 昭和日常博物館

今月の休館日　10/5(月)、10/13(火)、10/19(月)、10/26(月)

問合せ　図書館・歴史民俗資料館　☎0568-25-3600

西春駅・ブックポストの設置場所を変更しました

図書返却ポストを西春駅東口2階エレベーター前に移設しました。資料の返却時にご利用ください。

【返却できないもの】

CD、DVD、紙芝居

他図書館から借りた資料



サンデーロードショー「僕が跳びはねる理由」(日本語吹き替え)

自閉症をもつ作家・東田直樹が13歳のときに執筆した、世界30か国以上で出版されたベストセラーを基にしたドキュメンタリー映画。世界各地に暮らす5名の自閉症の少年・少女とその家族の証言を追い、彼らの姿を描いた作品。

と　き　10/18(日)　13:30～14:55(85分)
開場　13:20

ところ　2階　視聴覚室

おはなし会／どよう日の図書館 11:00～11:20

おはなし会では、ボランティア団体による絵本や紙しばいの読み聞かせを行っています。

と　き	ボランティア団体	ところ
10/3 (土)	たからばこ	1階お話しコーナー
10/10(土)	おはなしポケット	
10/17(土)	朗読クラブ　いっぽ	
10/24(土)	おはなしグループ コキュポット	
10/31(土)	チームわたあめ（図書館員）	

大人向けクリスマスカード作り

今年は手作りカードで心を添えるクリスマスカードを送りませんか。



と　き　11/12(木)
10:00～11:30

ところ　2階　会議室1

定　員　10名(多数の場合は抽選)

対　象　15歳以上

申込みはコチラから▶

LET'sGO シニア！

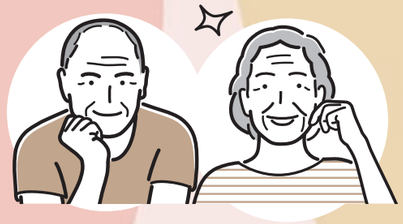

10/15(木) 人生会議について考えてみませんか？～アドバンス・ケア・プランニング(ACP)～

もしもの時、どんな医療やケアを受けたいですか？「先のことだから」と思っている方も是非この機会に考えてみませんか？

と　き　10:00～11:00

ところ　西部南地域包括支援センター

申込み　西部南地域包括支援センター　☎0568-54-5571

10/21(水) 人生100年いつまでも若々しく～指先から広がる笑顔の輪～

「美容の力」は元気の第一歩。福祉ネイルで活躍中の川合夏未先生から、健康と美容を学び、ひとのつながりや支え合いの大切さを感じる講座です。爪の正しい切り方もお話します。

と　き　14:00～15:00

ところ　済衆館病院東館１階　大会議室

申込み　中部地域包括支援センター　☎0568-21-1733

10/23(金) ふれあいクラブ いきいき大学

ふれあいクラブ（市老人クラブ連合会）会員限定のイベントです。当日入会でも参加できます。

と　き　13:30～15:30頃(開場12:30～)

ところ　名古屋芸術大学アートスクエア　大ホール

内　容　前半=西川流ひまわり会による舞踊
後半=桂竹千代による落語

対　象　市内在住の60歳以上の方

持ち物　出席簿(ビワ色)

料　金　300円

問合せ　高齢福祉課　☎0568-48-0169

10/26(月) 第37回 いきいき隊合同会

懐かしい仲間とともに簡単なゲームをして点数を競ったり、盆踊りなどをして楽しい時間を過ごしましょう。

と　き　10:30～15:00(受付開始10:00～)

ところ　健康ドーム　アリーナ

持ち物　上履き、汗拭きタオル、水分補給用の飲み物

申込み・問合せ
10/15(木)までに回想法センター(☎0568-24-5337)

10/24(土) 回想法センター秋まつり

今年も旧加藤家住宅で肝だめしを開催します。他にも楽しいゲームなど、大人も子どもも楽しめるイベントです。ご家族、ご友人と一緒にぜひお越しください。

と　き　13:30～15:30(15:00受付終了)

ところ　回想法センター・旧加藤家住宅

申込み　回想法センター　☎0568-24-5337

今月のイベントカレンダー

市ホームページでは
毎月のイベント情報を
カレンダー形式で公開しています！
週末のお出かけなどの参考にしてみては？？



今月の公共施設利用抽選

各種公共施設の
利用抽選情報はこちらから
ご確認ください

抽選対象施設

総合体育館　総合運動広場　コミュニティセンター
名古屋芸術大学アートスクエア　ソフトボール球場
新川東部浄化センターサッカー広場　健康ドーム
総合福祉センターもえの丘　親水運動広場

各種相談情報

市では暮らしに役立つ
各種相談メニューをご用意しています。
お困りの際はホームページをご確認ください。

1　くらしの相談
2　子育て・教育に関する相談
3　健康に関する相談
4　消費生活に関する相談
5　就職に関する相談

など



ごみの定期通信

	令和8年度【累積】	前年同月比
ごみの総量	5,983,310kg	(-180,430kg)
1人1日換算	455g	(-14g)
ごみ処理経費	119,666,200円	(-3,608,600円)

令和8年度目標数値　1人1日換算　482g　達成中!!

きたNavi

暮らしの情報をぎゅっと凝縮！

市民課からのご案内



直近の開設日	
10/4	9:00～12:00
10/25	
11/15	
11/29	

【内容】申請/受取/券面変更、電子証明書の更新、暗証番号の再設定

詳細はこちら◀



第2・4金曜日
17:15～19:00

【内容】戸籍・住民票などの証明発行、印鑑登録のみ

今月の納税・納付

- ☑ 市県民税（普通徴収）（第3期）
- ☑ 介護保険料（第4期）
- ☑ 国民健康保険税（第4期）
- ☑ 後期高齢者医療保険料（第4期）

納期限　11/2(月)

期限内納付をお願いします！
税金は期限内に自主的に納めていただくものです。ご協力をお願いします。

市の人口・世帯数 (R8.9/1 時点)[前月比]

総人口	85,972 人	（+3）
男　性	42,876 人	（+18）
女　性	43,096 人	（−15）
世帯数	39,529 世帯	（−13）

市に関する情報はアプリからも！

LINE　YouTube　Sアラート

◀各種アプリの登録・フォローは市HPから

催し・イベント

小・中学生(市内)総合体育館無料開放

総合体育館　☎0568-24-0661

総合体育館アリーナ南半面を無料開放します。

と　き 毎週土曜日9:00～12:00(10/17・10/24除く)

クローバーの日

総合体育館　☎0568-24-0661

障害者のスポーツ充実のため、総合体育館アリーナ南半面および多目的ホールを障害を有する方(障害者手帳などをお持ちの方)に無料開放します。

と　き 10/17(土)9:00～12:00

市制20周年記念事業 Rino スマイルフェスタ

Rinoキッズスクール(埜田)　☎090-1983-3007

子どもから大人まで楽しめる地域交流イベントです。ダンスステージや北名古屋市魅力PRコンテスト、マルシェ、キッチンカーなど、笑顔あふれる企画が盛りだくさん！
ぜひご家族やお友達とお越しください。

と　き 11/1(日)10:00～15:00
ところ Rino Kids school Central校(鍛治ケ一色)

Let's Go！Me！ハント@五条川

環境課　☎0568-48-0133

岩倉市との共催イベント！
制限時間内にスタンプラリーをしながら、チームで楽しくエリア内のごみを拾い、ポイントを競い合おう！

と　き 11/28(土)9:45～12:30(受付9:10～)
ところ 迎島公園(鍛治ケ一色)
対　象 どなたでも(1チーム3～5人)
定　員 各市20チーム(先着)
服　装 動きやすい服装・運動靴でお越しください
申込み 上記二次元コードよりお申し込みください

ごみ処理工場施設開放イベント

株式会社北名古屋クリーンシステム　☎0568-22-9300

北名古屋工場の施設開放イベントを開催します。
ごみ処理工場の見学や分別に関する知識が増えるゲームをご用意しています！
大人も子どもも学んで、遊んで楽しい１日に！

と　き 11/8(日)10:30～15:00(最終受付14:45)
ところ 北名古屋工場(二子)
対　象 どなたでも

市青少年健全育成大会

生涯学習課　☎0568-48-0250

非行防止「標語・ポスター」、「善行少年」、「少年の主張」・「社会を明るくする運動」作文の表彰式を行う他、小中学生が熱い思いを語る「少年の主張」、「社会を明るくする運動」の作文発表を行います。
子どもたちの瑞々しい作品を通じて、地域の未来を一緒に考えてみませんか？

と　き 11/7(土)14：00～15：40(開場13:30)
ところ 名古屋芸術大学アートスクエア　大ホール
対　象 どなたでも

R8北名古屋市文化協会「文化祭」

生涯学習課　☎0568-25-5111

北名古屋市文化協会加盟クラブによる芸能発表会や作品展の他、呈茶会や一般参加ダンスなど内容も盛りだくさんです。キッチンカーや市内事業者も多数出店します。
ぜひお出かけください。

と　き 10/31(土)10：00～16：30
11/1(日)10：00～15：30
ところ 名古屋芸術大学アートスクエア
入場料 無料
対　象 どなたでも

北名古屋けんこうウオーキング

保健センター　☎0568-23-4000

と　き 10/18(日)9:00～(受付8:30～8:45)雨天中止
集　合 総合体育館前
コース 回想の散歩道コース
対　象 約5.5km を歩く体力があり、健康な方
幼児・小学校低学年児は保護者と参加ください
持ち物 タオル、水分補給用の飲み物
主　催 北名古屋けんこうウオーキング実行委員会

※開催当日のお問い合わせは市役所へ
※ウオーキング中の負傷は応急手当までとし、その後の責任は負いかねますので、ご了承ください。

多文化共生について考える②
―日本語教室ってどんなところ？―

市国際交流協会　☎0568-48-0261

社会人日本語教室の活動紹介や、地域における多文化共生を外国籍市民の生の声をもとに考えるイベントです。
学習者との交流やワークショップを通じて、国籍や文化の違いを超えた「ともに暮らす地域づくり」について一緒に考えませんか？

と　き 10/10(土)14:00～15:30
ところ 市民活動センターμ -base
料　金 無料

アザレア映画会

北名古屋市手をつなぐ育成会(前田)　☎090-8184-3318

北名古屋市手をつなぐ育成会では、障害のある子どもたちが、親なき後も住み慣れた地域で安心して暮らし続けられるよう、皆様に障害への理解を深めていただくための、映画上映会を開催します。

と　き R9.1/30(土)13：00～(開場12:30)
ところ 名古屋芸術大学アートスクエア　大ホール
上　映 新居浜ひかり物語　青いライオン
料　金 無料
定　員 400名(要整理券)
整理券配布

回	と　き	ところ
第1回	10/26(月)9:30~12:00	福祉の杜玄関
第2回	11/9(月)9:45~15:00	総合体育館 研修室
第3回	11/15(日)9:00~12:00	もえの丘 社協ボランティアまつり 手をつなぐ育成会コーナー
第4回	12/12(土)9:45~15:00	コミュニティセンター ホール
第5回	1/18(月)9:45~15:00	コミュニティセンター 会議室

にしはるひまわり作業所まつり

にしはるひまわり作業所　☎0568-24-1118

と　き 10/25(日)9:30～12:00
ところ にしはるひまわり作業所
内　容 バザー・模擬店・ゲームコーナー

※バザーに出品する日用品・新品衣料等を集めています。ご連絡いただければ職員が引き取りにお伺いします。

ひきこもり家族教室

清須保健所健康支援課　☎052-401-2100

清須保健所では、ひきこもり状態にある方のご家族を対象に、愛知県精神保健福祉センター主催のひきこもり家族教室のオンライン視聴及び家族交流会を開催します。
ぜひご参加ください。

と　き 11/17(火)14：00～16：00
ところ 春日老人福祉センター２階 大集会室(清須市)
対　象 市内在住のひきこもり状態にある方のご家族
料　金 無料

もえの丘青空市場

社会福祉協議会　☎0568-25-8500

と　き 10/4(日)、11/1(日)9:00～
ところ 総合福祉センターもえの丘東側
内　容 野菜などの販売(なくなり次第終了)

講座

高齢者サロンボランティア養成研修

高齢福祉課　☎0568-48-0176

「高齢者が薬・健康食品と上手につきあうために」というテーマで薬や健康食品の基礎知識を学び、安全で効率の良い付き合い方を身につけましょう。

と　き 11/20(金)13:30～15:30(開場13:00)
ところ 健康ドーム１階　研修室
対　象 ふれあいサロンボランティアに興味がある方
ふれあいサロンで活動している方
定　員 40名(先着順)
講　師 水尻　量子 (愛知県薬剤師会)
申込み 10/6(火)より高齢福祉課東または
上記二次元コードからお申し込みいただけます。

見るチルドレン講座(援助会員養成講座)

ファミリー・サポート・センター　☎0568-22-7601

援助活動だけでなく、子育て・孫育てにも役立つ情報が学べる講座です。詳細は上記二次元コードから。

開催情報

日付	時間	場所
11/11(水)	10:00~12:00	健康ドーム１階　会議室
11/16(月)		児童センターきらり
11/30(月)		
R9.1/19(火)	10:00~13:00	

対　象 市内在住の方
※会員でない方は、当日援助会員への登録の上、
ご参加いただけます(登録・年会費等不要)。
※託児希望の方はあわせてお申し込みください。

店舗演出とディスプレイの実践セミナー

市商工会　☎0568-25-0001

売り場や商品をＶＭＤの視点で改善する事業計画の策定に向けたセミナーを行います。

と　き 10/6(火)18:30～20:00
ところ 市商工会
対　象 小規模事業者
申込み 電話、上記二次元コードよりWEBフォームまたはＦＡＸでお申し込みください。

シンコースポーツアクアプラザ講座

シンコースポーツアクアプラザ　☎050-8882-6416

12月以降の各種講座の申し込みをHPで開始します。詳しくは上記二次元コードをご覧ください。

ところ シンコースポーツアクアプラザ(二子)

募集

レジャー農園利用者募集中

商工農政課　☎0568-48-0210

野菜の栽培などの農作業を通じ、自然にふれあうことや農業に対する理解を深めていただくため、レジャー農園を開設しています(9/1時点空き区画：27区画)。
※1世帯2区画まで

料　金 100円/㎡
▶10月以降の利用料は半額となります。
来年度継続の際は、通常どおり200円/㎡の
利用料をお支払いいただきます。
申込み 商工農政課西窓口

インターンシップ生を募集します

西春日井広域事務組合消防本部 ☎0568-22-4954

大学、専門学校、高校に在籍し、消防業務を体験したい方を対象にインターンシップ生を募集します。

と　き R9.2/27(土)8:30～17:00
定　員 20名
申込み 11/2(土)～12/18(金)※必着
HPから必要書類をダウンロードして
お申し込みください。
その他 傷害保険及び賠償責任保険に各自ご加入ください。

障害のある方向け職業訓練生募集

ハローワーク名古屋中　☎052-855-3740

愛知障害者職業能力開発校では、R9.1月・4月入校の訓練生を10/1(木)から募集します。

ところ 愛知県職業能力開発校(豊川市)
内　容

科目	選考日	入校期間	選考方法
①ＩＴスキル科	12/1(火)	R9.4月～R10.3月	筆記試験及び面接試験
②ＯＡビジネス科			
③ＣＡＤ設計科			
④総合実務科(知的障害者対象)	12/6(日)		
⑤就業支援科(精神障害･発達障害者対象)	12/1(火)	R9.1月～R9.3月	

申込み 10/1(木)～11/18(水)に
ハローワーク名古屋中までお申し込みください。
その他 ①･②･③の科目は一定の要件を満たす場合、寄宿舎の利用が可能です。
詳細は本校までお問い合わせください。

お知らせ

市公式HP一時停止のお知らせ

秘書広報課　☎0568-48-0078

システムメンテナンスに伴い、市公式HPの閲覧を一時停止します。停止期間中は、HPのすべての記事が閲覧できなくなりますのでご注意ください。

と　き 10/15(木)19:00～21:00

市民説明会を開催します

政策調整課　☎0568-48-0074

これからの北名古屋市について、５つの基本方針「ともに育てる」、「ともに守る」、「ともに生きる」、「ともに創る」、「ともに遂げる」に基づき、市長が説明します(手話・要約筆記あり)。

と　き 10/25(日)10:30～
ところ 西春中学校体育館※グラウンドを駐車場として開放
申込み 10/9(金)までに次のいずれかの方法でお申し込みください。
①下記二次元コードから申込フォームから申込み
②参加申込書を市役所東・西庁舎総合案内へ提出
※参加申込書は、市役所東・西庁舎総合案内または市HPで入手できます。
※当日配布する資料は、10月中旬に市 HP で公開予定。

◆託児をご利用いただけます
就学前のお子さんを対象に、無料の託児を行います(先着６名まで)。希望する方は下記二次元コードからお申し込みください。

参加申込みフォーム▶　託児申込みフォーム▶

献血・骨髄バンクドナー登録にご協力ください

【献血】保健センター　☎0568-23-4000
【ドナー登録】清須保健所　☎052-401-2100

輸血や骨髄移植を必要とする患者の治療を支えるため、献血と骨髄バンクドナー登録会を実施します。
みなさんのご協力をお願いします。

と　き 【献　血】11/4(水)10:00～12:00、13:30～16:00
【ドナー】11/4(水)10:00～11:30、13:30～15:30
ところ 市役所西庁舎1階　ロビー

◆献血
血液は人工的に造ることができず、長期間保存することもできません。必要な血液を安定して確保するため、継続的な献血へのご協力をお願いします。
◆骨髄バンクドナー登録
骨髄バンクは、骨髄移植などを必要とする患者とドナーをつなぐ事業です。一人でも多くの患者が移植の機会を得られるよう、ドナー登録にご協力ください。

献血について▶　ドナー登録について▶

児童手当の振り込み

子育て支援課　☎0568-48-0183

10/7(水)に８～９月分の児童手当の振り込みを行いますので、ご確認ください。

手当支給額

３歳未満	第1子・第2子	15,000円
	第3子以降	30,000円
３歳以上高等学校修了前	第1子・第2子	10,000円
	第3子以降	30,000円

国民年金保険料の育児免除制度が始まります

国保医療課　☎0568-48-0153
名古屋西年金事務所　☎052-524-6855

10月から国民年金第１号被保険者(自営業者・農業者・アルバイト・無職など)も育児期間中に保険料が免除される制度が始まりました。免除には申請が必要になる場合があります。免除された期間も保険料を納付した場合と同じように将来の年金額に反映されます。

対象者
R7.11/1以降に生まれた子を育てている
国民年金第１号被保険者(父母・養父母)

申請方法
国保医療課で申請する他、年金事務所への郵送申請やスマホからの電子申請もできます。

母子・父子家庭医療費受給者証の再申請

国保医療課　☎0568-48-0148

昨年度、受給者証の更新申請を行い、所得超過により非該当になった方へお知らせします。
R8年度判定(R7年中の所得)が所得制限額未満となり、母子・父子家庭医療の受給要件に該当する方は11月中に再度申請してください。
※所得制限は児童扶養手当の所得制限額を準用

医療機関の受診はマイナ保険証で

マイナンバー総合フリーダイヤル　☎0120-95-0178

マイナンバーカードをお持ちでない方や、マイナ保険証の利用登録がお済みでない方には資格確認書を交付していますが、マイナ保険証には様々なメリットがありますので、ぜひご利用をご検討ください。
利用は事前にご利用登録いただく必要があります。
医療機関・薬局に設置された顔認証付きカードリーダー、マイナポータル、セブン銀行ATMで登録できます。

マイナ保険証メリット
①より良い医療が受けられる
▶過去の診療情報などがスムーズに活用できます。
②高額な窓口負担を軽減できる
▶限度額を超える支払いが不要になります。
③救急時の適切な医療につながる
▶医療情報を迅速に確認できます。
④医療費控除の申告が簡単に
▶マイナポータルから簡単に申告できます。

10月は「クリーン排水推進月間」・「浄化槽強調月間」

環境課　☎0568-48-0140

わたしたちが日常生活で出す排水は、川や海の水質汚濁の原因の一つです。身近な生活排水対策と、浄化槽の適正な管理にご協力ください。

◆身近にできる生活排水対策
・食べ残しや飲み残しを減らす
・排水溝や三角コーナーには水切りネットを使う
・食器や鍋の油汚れは、新聞紙等で拭き取ってから洗う
・洗剤は適量を使う
◆浄化槽は適正に管理しましょう
浄化槽を使用している方は、法律に基づき、清掃・保守点検・法定検査をしなければなりません。浄化槽を適正に使用するため、忘れずに実施してください。

清掃▶年1回以上/保守点検▶定期的に/法定検査▶年1回

各種問い合わせ先
＜清掃＞
輪栄工業(株)☎0568-23-0300／(株)アイホク☎0587-66-2112
＜保守点検＞
愛知県HPからご確認ください
＜法定検査＞
愛知県浄化槽協会☎052-481-7160

収穫期におけるお願い

商工農政課　☎0568-48-0210

農作業後の農耕車両が田畑から道路に出る際、道路上に土や石が落ちることがあります。歩行者や車両の通行を妨げ、交通事故の原因にもなるため大変危険です。
道路を安全に利用できるよう、次のことにご協力をお願いします。

◆農地で車両に付着した土や泥を落としてから道路を通行してください。道路に土や泥を落とした場合は、清掃をお願いします。
◆刈り取った雑草や野菜くずを、道路や側溝、のり面に放置しないでください。通行の妨げになる他、腐敗による悪臭などの原因になります。

農地に関する各種手続き

商工農政課　☎0568-48-0210

農地の貸借・売買や転用などは、農地法等により規制されています。次のような場合には手続きが必要ですので、ご注意ください。

◆農地を相続した場合は、届出が必要です。
◆農地を農地として売買・贈与・貸借する場合は、許可が必要です。
◆農地を農地以外に転用する場合は、許可または届出が必要です。
◆田んぼを畑にする場合は、農地改良の届出が必要です。

都市計画の変更案の縦覧

都市整備課　☎0568-48-0209

市民及び利害関係者の方で、この案にご意見のある方は、縦覧期間満了の日までに市に対し、意見書を提出できます。

と　き 10/13(火)～10/26(月)※開庁時間内
ところ 都市整備課西
内　容 名古屋都市計画土地区画整理事業の変更案

社会生活基本調査にご協力ください

県県民生活部統計課　☎052-954-6116

仕事や家事、地域活動などに費やす時間や、過去１年間の自由時間にどのような活動をしたかを調査します。
調査結果は、ワークライフバランスの推進や少子高齢化対策、男女共同参画社会の形成など、様々な施策の基礎資料として活用されます。
調査をお願いする世帯には、10月上旬から中旬にかけて、知事が任命した調査員が訪問し、調査書類をお配りします。回答は、紙の調査票の他、インターネットでもできます。
調査の趣旨をご理解いただき、ご回答をお願いします。

愛知県の最低賃金が改正されます

県労働局労働基準部賃金課　☎052-972-0257
名古屋西労働基準監督署　☎052-481-9533

愛知県の最低賃金は10/1から時間給1,195円(55円増)に改正されます。
最低賃金は、県内で働くすべての労働者に適用されます。雇用形態にかかわらず、パート・アルバイトなども対象です。月給・日給など、時間給以外で賃金が定められている場合は、時間額に換算して最低賃金以上であることを確認する必要があります。

中小企業退職金共済制度のご案内

中退共本部　☎03-6907-1234

中小企業退職金共済(中退共)制度は、中小企業の事業主が、従業員の退職金を計画的に準備できる国の退職金制度です。国からの有利な掛金助成や、税法上の優遇も受けられ手数料もかかりません。家族従業員やパートでも加入できます。

市商工会の税無料相談

市商工会　☎0568-25-0001

と　き 11/5(木)、11/27(金)13:30～16:30
ところ 市商工会館
内　容 記帳指導、消費税インボイス制度、電帳法相談
対　象 事業所得者
申込み 電話で市商工会へ(開催日の1か月前から受付)

多重債務者無料相談

商工農政課　☎0568-48-0217

借金でお困りの方へ弁護士と消費生活相談員による無料相談会を開催します。
ひとりで悩まず、お気軽にご相談ください。

と　き 10/24(土)12:30～14:30
ところ コミュニティセンター会議室１
定　員 ３名(予約制・相談時間40分)
申込み 10/22(木)17:00までに商工農政課西へ

消費生活相談

消費生活センター(商工農政課) ☎188(消費者ホットライン)

悪質商法や商品・サービスに関する消費生活上のトラブルについて、資格を持った相談員が解決のためのサポートをします。

と　き 毎週火～金曜日　13:00～16:00
ところ 消費生活センター(西庁舎1階)

9/1～10/31は行政相談月間です

総務課　☎0568-48-0090

総務大臣から委嘱を受けた行政相談委員が、行政に関するご意見やご要望を受け付け、その解決や実現の促進、行政運営の改善などを図っています。

と　き 10/22(木)10:00～13:00
ところ ヨシヅヤ師勝店１階
相談員 菊谷礼子、町田和好、長谷川源幸

アルコール等専門相談

清須保健所健康支援課　☎052-401-2100

市内在住・在勤のアルコール問題にお悩みの方やご家族を対象に、精神科医師や酒害相談員による個別相談を開催します。
お気軽にご相談ください。※相談は事前予約制

と　き 11/13(金)14:00～16:00
ところ 春日老人福祉センター3階(清須市)
料　金 無料

名古屋高速道路1号楠線(北行)リフレッシュ工事

名古屋高速お客さまセンター　☎052-919-3200

工事期間中は 周辺道路や高速道路の混雑が予想されます。お出かけ前に最新の道路交通情報をご確認いただき、ルート変更や朝夕の交通量の多い時間帯を避けた時差利用をご検討ください。

通行止期間 10/29(木) ～11/8(日)
通行止区間 1号楠線北行 東片端JCT⇒楠JCT
閉鎖出入口 東片端入口・黒川入口/出口・楠出口・楠JCT(1号楠線から名二環内回り/外回り)

行政書士による無料相談

愛知県行政書士会西北支部　☎052-908-0282

行政書士が相続・遺言・成年後見・マイナンバーカードの取得・許認可・ビザの手続きについて、無料で相談に応じます。お気軽にご相談ください。

と　き 10/14(水)10:00～12:00、13:00～16:00
ところ 市役所東庁舎1階　市民相談室

職業相談・職業適性検査

なごや若者サポートステーション　☎052-700-2396

と　き 10/21(水)・11/18(水)
10:00～15:00(受付14:00まで)
ところ コミュニティセンター会議室1
内　容
○就職相談(予約優先50分)
書類選考や面接がうまくいかない方に相談員がコツの伝授や職業体験の案内などをします。
○職業適性検査(約50分)
適性診断システムにより、あなたの職業適性を分析し、相談員が解説を行います。

赤い羽根共同募金にご協力ください

社会福祉協議会　☎0568-25-8500

赤い羽根をシンボルとした共同募金運動が10/1から全国一斉に行われます。
全国共通助成テーマ
「つながりをたやさない社会づくり～あなたは一人じゃない～」のもと、様々な世代の方への福祉の充実に役立てさせていただきます。
みなさんのご協力をよろしくお願いいたします。

難病患者家族教室【講演・交流会】

清須保健所健康支援課　☎052-401-2100

清須保健所では、神経系難病で療養中の方とそのご家族、療養生活を支える専門職を対象に、講演・交流会を開催します。

と　き 11/9(月)14:00～16:00
ところ 春日老人福祉センター2階　大集会室(清須市)
内　容
①情報提供
「地域にはどんなサービスがあるの？
～暮らしを支える制度やサービスを知ろう～」
講師：清須保健所職員
②講演(講演のみオンライン参加可)
「神経系難病患者家族の療養生活を支える訪問看護・訪問リハビリ専門職の活動」
講師：訪問看護リベル北名古屋 看護師・作業療法士
③交流会
申込み 10/28(水)までに上記二次元コードまたは電話でお申し込みください。



きたっこDays

今月の一押し子育て情報をチェック！



子どもに寄り添い、子どもの思いの面白さを感じてみましょう。

子育てクラブ

自我の芽生えた1～2歳の親子を対象にした、連続5回の講座になります。いずれかの支援センターから1か所を選択してお申し込みください。子育ての悩みや喜びを、共感共有しましょう。参加を希望される方は、東・西・南支援センターまでお問い合わせください。

と　き　【西】10/20(火)から毎週火曜日(11/3は除く。)
【南】10/22(木)から毎週木曜日(11/5は除く。)
10:30～11:30

対　象　R6.4/2からR7.4/1生まれまでの幼児とその保護者

内　容　親子遊び、散歩、交流会等

問合せ　西子育て支援センター　☎0568-25-5155
南子育て支援センター　☎0568-22-5677

あそぼう！ふたごちゃん・みつごちゃん

さくらんぼタイム

と　き　10/30(金)13:30～15:00

対　象　多胎児の乳幼児親子、多胎児を妊娠されている方、入園後の多胎児の保護者

内　容　交流会、親子ふれあい遊び、相談など

問合せ　南子育て支援センター　☎0568-22-5677

みんなでお誕生日を祝おう！

10月生まれの誕生会

子育て支援センターでは、毎月誕生会を行っています。誕生会の日は午前と午後にみんなで誕生月のお友達をお祝いします。お誕生月ではないお友達も、ぜひ遊びに来てください。

問合せ　東子育て支援センター　☎0568-26-7763
西子育て支援センター　☎0568-25-5155
南子育て支援センター　☎0568-22-5677

パパママ・赤ちゃん・妊婦さんみんなきてね♡

赤ちゃんタイム

と　き　10/28(水)13:30～15:00

対　象　おおよそ12か月までの乳児とその保護者、妊婦

内　容　親子ふれあい遊び、交流会、身体測定など

問合せ　西子育て支援センター
☎0568-25-5155



支援センターデビューにおすすめ

はじめましての会

と　き　10/14(水)13:30～15:00

対　象　支援センターを初めて利用する親子、妊婦

内　容　親子ふれあい遊び、相談など

問合せ　南子育て支援センター
☎0568-22-5677



パパ力向上！

お父さんと遊ぼう

と　き　11/7(土)10:00～11:30

対　象　4か月以上の乳幼児と父

内　容　親子ふれあい遊び、交流会、お楽しみなど

問合せ　南子育て支援センター　☎0568-22-5677





応募締切 10/31(土)

アンケートに答えて豪華商品を当てよう！

13名様に当たる！

右記二次元コードから、広報紙に関するアンケートにご回答いただいた市民の方から抽選で、本企画に協賛くださった市内事業者様の豪華商品をプレゼントします！

※プレゼント企画の参加には各種条件がございますので、アンケート内の注意事項をよくお読みいただいた上でご参加ください。
※公平性の観点より、１世帯につき１枠を抽選対象とさせていただきます（アンケートのみの参加は可能です）。

アンケートはこちら



だんご5本パック+鍋にも使える冷凍団子

国産玄米のおいしさを手軽に楽しめる、米のキムラ自慢の玄米だんごセットです。香ばしく焼いた玄米だんごは、みたらしやあんこなどお好みの味で。「まるごと玄米」は凍ったまま鍋やスープに入れるだけで、もちもち食感が楽しめます。玄米100%・無添加で、朝食やおやつ、夜食にもぴったり。家族みんなで、玄米のおいしさを気軽に楽しんでください。



北名古屋市　｜　北野
お米を知り尽くした、町のお米専門店
株式会社米のキムラ
かぶしきがいしゃ　こめのきむら

「米の専門店キムラ」です。全国各地のお米から、産地や品種ごとの特徴を見極めて厳選。毎日のごはんがもっと楽しみになるよう、お米の魅力とおいしさをお届けしています。

今月の健診情報

ところ　健康ドーム
問合せ　保健センター





○対象となる子やご家族が体調不良及び集団感染しやすい病気にかかっている場合や、その恐れがある場合は健診の受診をお控えください。また、対象の日に来られない時は保健センターまでご連絡ください。
○乳幼児健診・むし歯予防教室の所要時間は１時間 30 分～２時間ほどです。問診票はすこやか手帳内にあります。

健診などの種類	実施日	受付時間	対象	持ち物
４か月児健診 離乳食講習会(入門編)	10/9(金)	13:00～13:15	R8.6/4～6/14生	母子健康手帳、問診票、バスタオル
		13:25～13:40	R8.6/15～6/25生	
	11/6(金)	13:00～13:15	R8.6/26～7/7生	
		13:25～13:40	R8.7/8～7/18生	
10か月児健診	10/27(火)	13:00～13:15	R7.12/1～12/10生	母子健康手帳、問診票、バスタオル
		13:25～13:40	R7.12/11～12/20生	
	11/10(火)	13:00～13:15	R7.12/21～12/31生	
		13:25～13:40	R8.1/1～1/10生	
1歳6か月児健診	10/2(金)	13:00～13:15	R7.2/21～3/3生	母子健康手帳、問診票、バスタオル、歯ブラシ1本
		13:25～13:40	R7.3/4～3/15生	
	10/23(金)	13:00～13:15	R7.3/16～3/26生	
		13:25～13:40	R7.3/27～4/5生	
２歳児 むし歯予防教室	10/1(木)	9:00～9:15	R6.9/1～9/10生	
		9:20～9:35	R6.9/11～9/20生	
		9:40～9:55	R6.9/21～9/30生	
	11/5(木)	9:00～9:15	R6.10/1～10/10生	
		9:20～9:35	R6.10/11～10/20生	
		9:40～9:55	R6.10/21～10/31生	
２歳6か月児 むし歯予防教室	10/8(木)	9:00～9:15	R6.4/1～4/10生	
		9:20～9:35	R6.4/11～4/20生	
		9:40～9:55	R6.4/21～4/30生	
3歳児健診 ※当日、目の屈折検査を実施します。	10/8(木)	12:45～13:10	R5.9/6～9/14生	母子健康手帳、問診票、視力・聴力検査結果票(すこやか手帳内)、バスタオル、歯ブラシ1本、靴袋 ※視力・聴力の検査は自宅で行ってきてください。
		13:20～13:45	R5.9/15～9/25生	
	10/22(木)	12:45～13:10	R5.9/26～10/4生	
		13:20～13:45	R5.10/5～10/15生	
育児相談・栄養相談(予約不要) 母乳相談(要予約)	10/28(水)	9:15～10:45		母子健康手帳、バスタオル (身長・体重測定のみの方は母子健康手帳は不要です)

母子健康手帳の交付　所要時間20分

母子健康手帳や妊産婦・乳児受診票等の使い方、妊娠中の過ごし方などをお話しします。

詳しくはこちら

と　き　10/7(水)、10/21(水)、11/12(木)　受付時間10:00～10:15

ところ　健康ドーム　けんこう相談ルーム

持ち物　妊娠届出書、マイナンバーカード、本人確認書類(運転免許証など)、妊婦本人名義の通帳やキャッシュカード

問合せ　保健センター☎0568-23-4000

市内保育所等の入所申込み

11月・12月の申込み期間です。
お忘れのないようお申し込みください。

11月入所　**10/5(月)まで**

12月入所　**10/13(火)～11/5(木)**

申込み方法を確認

問合せ　保育課 ☎0568-48-0192

休日診療情報

症状別の受診先と確認方法を整理しました。

01	発熱・咳など呼吸器症状	**はるひ呼吸器病院** 清須市春日流8-1	☎052-400-7111
02	外科・一般的な救急診療	**済衆館病院** 北名古屋市鹿田西村前111	☎0568-21-0811
03	歯科	医療機関の一覧を市HPに掲載しています。	

救急医療情報の確認

A　インターネットによる検索
あいち救急医療ガイド
https://www.qq.pref.aichi.jp
スマートフォンはこちら

B　電話による案内
愛知県救急医療情報センター
24時間365日
☎0568-81-1133

※診療状況は変更になる場合があります。受診前に各医療機関・救急医療情報センター等で最新情報をご確認ください。

2026年度 12月～2月定期教室

HPから申請!

「申請期間」のご案内
10月12日(月・祝)～10月25日(日)

子どもダンス(年中～小6)
Les Millsやピラティス
ZUMBA・バレトン・リトモス
コンディショニング・エアロ
ヨガ・子連れ(産後)などの教室を
開催!

トレーニング教室





プール教室

親子・子ども(年少～中3)
大人(初級,初中級)の
水泳教室を開催!

幼児・小学生英語教室、ラウンドフィットネス
環境学習講座やイベントなど好評開催中♪

公式HP　Instagram　公式LINE

スマホで簡単検索
シンコースポーツアクアプラザ

北名古屋市二子名師15番地　TEL050-8882-6416
平日9:00-21:00,日祝9:00-18:00 ※水曜休館(祝日の場合は営業、翌平日が休館)

シンコースポーツアクアプラザ
北名古屋衛生組合温水プール



大鏡餅奉納の御礼および
記念写真のご案内

令和8年2月28日に行われました「国府宮はだか祭大鏡餅奉納」は、皆様の絶大なご協力のもと、無事に完遂することができました。長期間にわたるご尽力に心より感謝申し上げます。

この度、準備から当日までの熱気と感動を収めた「記念写真」を皆様にもご覧いただけるようにしました。お気に入りの写真は購入もできます。

https://www.photospot.jp/
フォトスポット 写真販売　検索　詳しくはこちらから→
イベントコード zvgrd　認証コード 7fxm7

掲載期間／2026年10月1日から2027年3月31日まで

令和8年 国府宮はだか祭大鏡餅奉納
北名古屋市奉賛会



山王五条川霊苑
北名古屋市鍛冶ヶ一色 中心街から車で10分位

大好評! 墓地受付中　大駐車場完備 全区画バリアフリー

新区画樹木葬・個人墓



永代供養付・管理費不要
OPEN予定

創業130有余年 信頼と実績の店
(有)井上石材店
TEL〈0568〉21-0367
北名古屋市徳重与八杁58　■営業時間／AM9:00～PM5:00
北名古屋市　井上石材店　検索

広告面　財源確保のため有料広告を掲載しています。広告の内容に関するお問い合わせは直接広告主へお願いいたします。

Kity 広報きたなごや
令和8年10月 No.247
編集発行／北名古屋市役所総合政策部秘書広報課
〒481-8531 愛知県北名古屋市西之保清水田15
●電話 0568(22)1111　●FAX 0568(25)1800
●ホームページ https://www.city.kitanagoya.lg.jp/