

北名古屋の
イマが分かる広報紙

【特集】未来につながる「まちづくり宣言」参加者募集!

5
2026

広報きたなごや

Kity



AI ファシリテーション

みんなで創る

D-Agree

まちづくり宣言



いけちゃん
地域のつながりを強くする!



ゆりやん
近所の人と挨拶をする!!



なつみかん。
顔なじみの人が増えると
安心して暮らせるかも!

AI Facilitator
その提案について具体的に
教えていただけますか?

AI Facilitator
その行動はどんな
メリットをもたらさそうですか?



Pick Up News

がん検診で健康の贈り物!
地元のボランティア特集
可燃ごみ組成調査結果
北名古屋市職員採用情報

まちのためにできることを宣言しよう!

2026年 7月～の教室案内

HPから申請! 「申請期間」のご案内
5月13日(水)～5月31日(日)

子どもダンス(年中～小6)
Les Millsやピラティス
ZUMBA・バレトン・リトモス
コンディショニング・エアロ
ヨガ・子連れ(産後)などの教室を
開催!

トレーニング教室

区分	大人	高齢者	子ども
1回券	500円	200円	200円
回数券 (11枚入り)	5,000円	2,000円	2,000円
回数券 (25枚入り)	10,000円	4,000円	4,000円

※利用料金(プール)

北名古屋市二子名師15番地 Tel.050-8882-6416
平日9:00-21:00、日祝9:00-18:00 ※水曜休館(祝日の場合は営業、翌平日が休館)

シンコースポーツアクアプラザ
北名古屋衛生組合温水プール

現在在籍 51組 西春日井スイミング で今すぐ検索!

ベビークラス

会員プラン
月2回プラン 4,780円/月
フリー(無制限)プラン 5,410円/月

1ヶ月体験受付中!

西春日井スイミングスクール
北名古屋市弥勒寺東 3-187 / 0568-25-2922
https://nishikasugai.kfs.co.jp/

地域密着 あなたの街のリフォーム 専門店

外壁塗装
雨樋取替
屋根修理
カーポート・テラス
屋根修理

創業時からお客様に
変えられ26年が
過ぎました。
これからも
皆さまの
ご縁に感謝し
丁寧な施工を
心掛けて
いきます。

ご相談・見積り無料!
お問い合わせお待ちしております
0120-353-981

お住まいのリフォームはお気軽に当社へご相談ください。

有限会社 エクセレントショップきはら
〒481-0018 北名古屋市弥生古原64-1 TEL 0568-26-1681

ペンリーは信頼と実績の全国チェーン店です。

Benry

TOTAL CONVENIENCE SERVICE

夏前の「困った」を解決します!!
どんな小さなことでもお気軽にご相談下さい。

- おそうじ機能付き ¥22,000(税込)～
- 業務用エアコン 要見積り
- 取付け、取外し工事
- ガスチェック
- 草刈り、草抜き
- 防草シート工事
- 除草剤散布・消毒
- 空き家の管理
- こまもみお任せ下さい!
- ハチの巣駆除
- あみ戸張替え

エアコンクリーニング(ノーマル)
¥13,200(税込)～
キャンペーン開催中!!

ペンリー空港店
見積無料 年中無休
北名古屋市西之保青野187-1
0120-20-9510
作業スタッフ・アルバイト募集中!

【広告面】 財源確保のため有料広告を掲載しています。広告の内容に関するお問い合わせは直接広告主へお願いいたします。

未来につながる「まちづくり宣言」

問合せ まちづくり推進課 **参加者募集!**



未来の北名古屋をつくるため、
今私たちができることや、やりたいことを
宣言しませんか?

05.01 (金) START!!

AIが対話をサポートする「D-Agree」を使って、
みんなで意見を出し合うオンラインミーティングを行います。

特別な知識は必要ありません。

24時間いつでも、どこでも発言可能。

あなたの思いやアイデアが、**まちの未来**につながります。

※「D-Agree」とは、市在住の京都大学教授が作成したAIによるファシリテーション技術を使ったシステムで、まちづくりの合意形成だけでなく世界の紛争解決にも使われています。

トークテーマ

健康に暮らせるまち 安心して暮らせるまち

環境にやさしいまち 学びと文化が育つまち 交流から夢が広がるまち

にするために、何ができるのか、何がやりたいか。

Information

期間 5/1(金)～6/30(火)
場所 D-Agree (オンライン上)
参加費 無料
定員 810名

Join

下記二次元コードをお読みいただき、
WEBサイトからお申し込みください。

STEP01 アカウント作成 STEP02 トーク開始!



市民活動センター「μ-base(ミューベース)」で、操作補助を行います。
操作に不安な方はお気軽にお越しください。

▶μ-baseにて投稿画面の表示で、全員に景品をプレゼント!!

CO-CREATION

一般部門 **50**万円/件 上限
特別部門 **150**万円/件 上限

協働のまちづくり 事業補助金の 募集 はじまります

募集テーマ 市民が主体となって行う市制20周年を記念する事業

◆ 一般部門 **5** 募集枠 件
市民が参加可能、もしくは広く市民に効果が波及する事業やイベント

◆ 特別部門 **1** 募集枠 件
5,000人/日以上参加が見込まれ、市全体に効果が波及するイベント

対象者 本市を拠点として活動する個人または団体
 営利活動、宗教活動または政治活動(選挙活動を含む)を目的としていないこと
 R8年度中に事業が完了し、実績報告書を提出できること
※その他にもいくつか条件がございます。詳しくは下部二次元コードからHPをご確認ください。

申請期間

5月1日(金) — 5月29日(金)

▶まちづくり推進課までメール (machi@city.kitanagoya.lg.jp) または持参ください。

スケジュール



選定基準



テーマとの整合性
市制20周年を盛り上げる事業かどうか



公益性
地域社会に貢献するか、より多くの人利益になるか



連携・協働
多様な主体と連携しているか、連携が期待できるか



計画性・実現可能性
実施体制や役割分担は明確か、連携が期待できるか



創意工夫
独自のアイデアや工夫が見られる事業か



詳しい内容はホームページをご確認ください



行政ボランティア

行政ボランティアは行政が主催・支援する年間 30 件ほどのイベントや式典において運営のサポートをしています。具体的には、来場者の受付やチラシの配布、会場案内、入場列の整理など初めての方や高齢者でも安全にできる活動を行っています。特に今年度は市制 20 周年記念の行事が多数あり、活躍する機会が増える予定です。また行政職員を志望する行政ボランティアの方と本市職員によるミニ座談会を開催することもあります。

はじめてみませんか？

地元のボランティア活動

みなさんが参加する行事や子どもたちが通う学校は、行政の力だけで運営されているわけではありません。みなさんが快適に行事やイベントに参加したり、子どもたちが安全に学校生活を送れるように、地域のボランティアの方が活躍されています。あなたも学校や市の行事でボランティアをしてみませんか？

学校支援ボランティア

学校支援ボランティアは学校の教育活動を地域で支える活動です。今回紹介する図書整備活動のほかにも読み聞かせ活動、環境整備（草取り）や学習支援（ミシンの授業補助）などの活動を市内の全 16 小中学校で実施しています。あなたのお近くの学校でも活動を行うことができます。※車での来校ができないため徒歩か自転車で活動に参加できる学校に限ります。



白木小学校図書ボランティアのみなさん
白谷さん：写真左から2番目 楓さん：写真中央

活動の記録



オリジナルキャラクターを使ったしおりづくりの様子

児童や卒業生の保護者を中心に月に1回午前中に楽しく活動をしています！
作成しているのは多読賞の景品で、すべてボランティアさんの手作りです。壁面の装飾など子どもたちが図書室に足を運びたくなるような仕掛けを作っています。

学校支援ボランティアの
白谷さんと楓さんに話をききました！

Q なぜ活動に参加しましたか？

A 最初はママ友に誘われました。特に子どもが小学校に入学したので学校のことを知りたいと思い参加しました。

Q 活動のやりがいや楽しいことを教えてください！

A 季節に合わせて作成したポスターに子どもたちが反応してくれたり、読み聞かせて読んだ本を図書室で借りたことを報告してくれたことに感動しました。また、ボランティア同士で子育ての話や学校のことについておしゃべりしながら作業することがとても楽しいです。

Q 参加したい方へのメッセージをお願いします！

A 本を通して子どもたちとふれあうことがとても楽しいです。3月の活動で来校した時に卒業式の合唱の練習が聞こえてきたり、お手紙をもらって自分の子どもでなくてもとても感動するし、やりがいを感じます。ぜひ一緒に活動を楽しみましょう！



学校支援ボランティアの申込みは
右記の二次元コードから！

行政ボランティアの
日下部さんに話をききました！

Q なぜ行政ボランティアに参加しましたか？

A 就職について考える中で行政職員に興味を持ち、実際の行事を体験してみたいと考え、参加をしました。

Q 活動に参加した感想を教えてください！

A はたちのつどいでは、人生の節目に立ち会うことができ、非常にやりがいを感じました。また、地域の方も同じボランティアとして活動しながら地域のことをより深く教えていただき勉強になりました。これからも市民として行政ボランティアの活動を通して地域に貢献していきたいと思います。

Q 参加したい方へのメッセージをお願いします！

A 行政ボランティアを通して地域の方と交流し人の輪が広がることも活動の醍醐味です。高校の同級生と偶然再会することもできました。また、行政職員を志望している方や地域に関わりたいという方におすすめです。ぜひ一緒に活動しましょう！



10～80代の
幅広い年代の
方が活躍中！

行政ボランティアのみなさん
日下部さん：写真左から2番目

活動の記録



コンサートにて終演後のアンケート回収を行う様子



行政ボランティアの申込みは
右記の二次元コードから！

他にもこんなボランティアがあります！

キャリア教育支援ボランティア

中学生の職場体験の受け入れや中学校で職業講話を行います

右記の二次元コードから、その他のボランティアの詳細をご確認いただけます！



あなたの活動が地域の支えに！

できるときにできることから始めてみませんか？

"元気な今"から未来のあなたへ

定期的ながん検診で健康の贈り物!

?? がんについてどれくらいご存じですか?

2人に1人がかかる病気です

日本人の死亡原因第1位にもなっているかなり身近な病気です。

症状が出ないことも…

初期のがんは無症状であることが多く、がん患者の約4割が診断時に自覚症状がないと言われています。

若い人も気を付けて欲しい

がんの中には、20代から罹患率が増え始めたり、30~40代でピークを迎えるものもあります。

早期の対応がカギ!!

がんは身近で怖い病気ですが、早期に見つけて治療につなげることで、なんと**9割以上**の方が治る病気です。

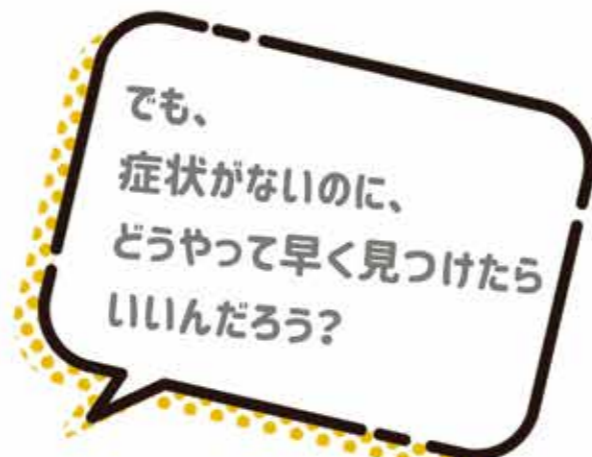

📣 そこでがん検診の出番!

検診とは、がんなどの特定の病気を早期に発見し、治療につなげることを目的とした専門的な検査のこと。

元気なうちから、元気な時だからこそ、この先も元気でいるために受けて欲しい検査です。

検診は自由診療（全額自己負担）のため保険が適用されませんが、加入中の社会保険や市町村が実施する検診では、費用の補助を受けることができる場合があります。



?? こんな検査受けたことありませんか?

職場などで何気なく受けている検査が、実はがん検診かもしれません。受けたことがある方は、ぜひ今後も継続を! 定期的なチェックが、未来のあなたの健康につながります。

◎ 主要な5つのがん検診の検査方法

☑️ バリウムまたは胃内視鏡検査

⇒バリウムを使ったレントゲン検査または内視鏡により胃の内部の状況を確認します。胃がんを見つけるための検査です。

☑️ 便潜血検査

⇒便を2回分採取し、出血がないかを確認します。大腸がんを見つけるための検査です。

☑️ 胸部レントゲン検査

⇒胸のレントゲン撮影により、肺の状態を確認します。肺がんを見つけるための検査です。

☑️ マンモグラフィまたは乳房超音波検査

⇒マンモグラフィや超音波により、乳房の状態を確認します。乳がんを見つけるための検査です。

☑️ 子宮(頸部)細胞診

⇒専用のブラシなどで子宮内の細胞を採取し、異常がないかを確認します。子宮がんを見つけるための検査です。



📣 市のがん検診もぜひご活用ください!!

市では、毎年6月~翌年2月の期間で、がん検診を実施しています。費用の一部を市が補助していますので、お得に受けていただけます。

胃がん (内視鏡)	胃がん (バリウム)	大腸がん	肺がん	乳がん	子宮がん
4,000円	1,500円	500円	1,000円	1,800円	1,200円
(80歳以上の方は2,500円)			(70歳以上の方は500円)		

5つのがん以外の検診も実施しています。また、国民健康保険や後期高齢者医療に加入されている方は、健康診査との同時実施も可能です。

受診方法や実施場所などの詳細は、市のホームページや6月初旬にお届けする受診券に同封されている『健診ガイド』をご確認ください。

ホームページは [北名古屋市 検診](#) または二次元コードから⇒



まだまだ資源として再利用できる
ごみの混入が目立ちました

毎年この時期になると、一般家庭から実際に排出されたごみからランダムにサンプリングし、ごみの分別状況を調査する「可燃ごみ組成調査」を実施しています。

昨年度の資源混入率が19.1%であったのに対し、今年度は30.4%と約2.3%程度上昇してしまいました。調査では、リサイクル可能な紙類や未開封の食品、状態のいい洋服が、可燃ごみに混入しているケースが目立ちました。

これら資源の分別が適切に行われない場合、資源の有効活用が妨げられるだけでなく、ごみ処理にかかるコストの増加や環境負荷の拡大にもつながります。普段は意識しにくい部分ではありますが、その影響は決して小さくありません。

一人ひとりの分別行動が、ごみ削減の第一歩です。この機会に、改めて分別方法、日々の生活習慣を見直し、日々の行動につなげていきませんか？

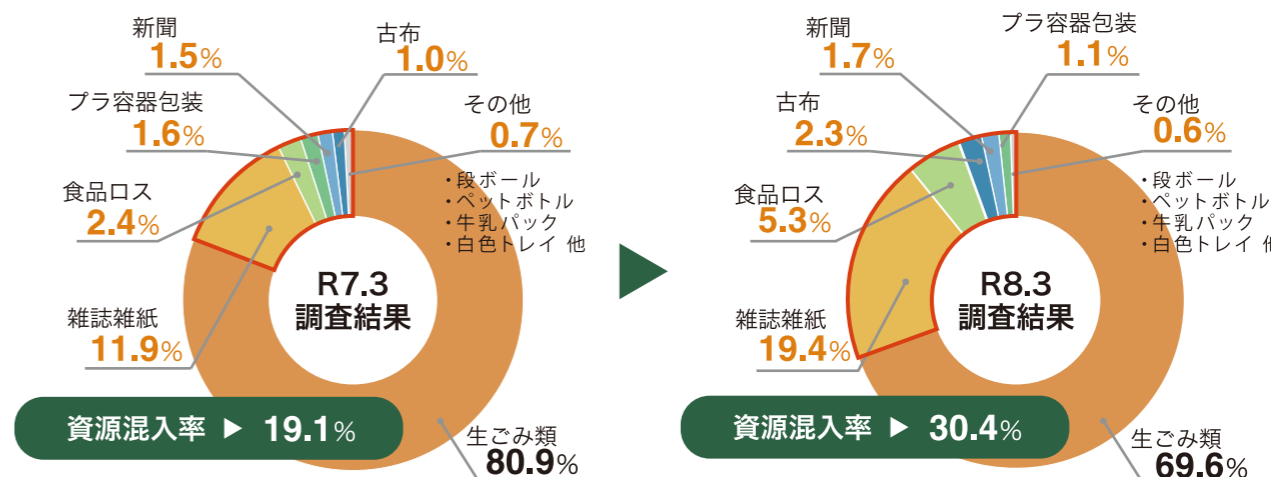

調査結果 Review 今回の組成調査のポイントを3点お伝えします!!

雑誌雑紙が7.5%上昇しました



時期的に学習関連の紙ごみが多く見られました。試験から解放された気持ちは最高ですね。その思い出が詰まった紙を資源として解放して、次の受験生に託してください!

食品を捨てるなんてもったいない!



未開封の食品がいっぱいありました。スーパーで買うその食品本当に必要ですか?冷蔵庫にあるもので代替できませんか?食べきることはできませんか?

古布、もっと減らせます!



状態のいい洋服がたくさんありました。古布は市の資源集積所でも回収しています。リユースショップに持ち込むのもいいですね!

R7年度全体のごみ量はどうか??

総ごみ量
14,376,370 kg
(-270,070kg)

ごみ処理経費
2億8,752万円
(-540万円)

1人1日あたり
ごみ量
458g
(-9g)

1人1日あたりごみ量
R7は見事目標達成!!

目標値 467g に対し 実績値 458g

市では「ごみ処理有料化」の検討指針として、家庭形ごみの1人1日あたりの排出量の目標を年度ごと設定しています。来年度もみなさん一人一人のちょっとした意識が目標達成のカギとなってきます。ご協力よろしくお願いいたします。



詳細はこちら

※()内は前年度差

- ✓ 人物重視!
- ✓ 第2新卒も大歓迎
- ✓ 若手が輝く!
- ✓ やりがいしかない。

ちょうどいいまち
北名古屋市で
一緒に働きませんか?



人事課採用担当 前田さん

詳しい採用情報をチェック!

まちづくりは多くの人の暮らしを支える大切な仕事。
やりたいことが実現できる、ここ「北名古屋」で
一緒に働く仲間を今年も募集します!

募集区分



▶他にも社会福祉士・保健師・行政経験者を若干名募集予定です。

採用に関する“不安”をまるっと解決!!

Q どうすれば北名古屋市職員になれますか?

A 採用試験を受験し、合格することが必要です。

採用試験情報は、市HPにて随時公表していきますので、ご確認ください。職種や年度によって募集する時期が異なりますので、ご注意ください。

Q 公務員試験の勉強をしていないと不利ですか?

A 安心してください。北名古屋は「人物重視」採用

公務員の仕事は「人柄」も重要です。1次試験が概ね平均点以上であれば次のステップに進んでいただきたいと思います。ご安心ください。

Q 有給休暇や福利厚生は?

A 有給休暇は初年度から年20日!繰り越しも可能

その他にも、夏季休暇、特別休暇(結婚・忌引き等)、育児休業制度等があります。ライフステージに合わせて働きやすい職場環境です。

北名古屋のここがイチオシ!

POINT 01

若手職員の活躍の場も充実!

若手が主体となった「若手政策研究会」では、毎年若手ならではの視点でアイデアを出し合い、市政を支える事業を生み出しています!



POINT 02

安心のメンター制度で不安解消!

新規採用職員1名に対し、先輩職員が6か月間しっかりフォロー!日々の困りごとや、疑問に寄り添いながら丁寧にサポートします。



最新情報は市HPからチェック!



応募受付中!!

昭和の庶民の日常生活を描く名作映画2本を上映します！
昭和の映画や時代背景などをシネマスコアレ支配人坪井篤史氏と
昭和日常博物館館長が映画談義で解説。
懐かしの映画をぜひこの機会にご鑑賞ください！



シネマスコアレ支配人
坪井篤史氏



- とき 5/30(土) 開場 9:30 ~
10:00 ~ ①秋刀魚の味 (113分)
13:00 ~ 映画談義
13:30 ~ ②男はつらいよ (91分)
※両方またはいずれかお好きな映画をご覧ください。

ところ 名古屋芸術大学アートスクエア 大ホール
※入場先着順。満席の場合、入場をお断りすることがあります。

●上映作品●



©1962 松竹株式会社

秋刀魚の味

老いと孤独をテーマに、妻に先立たれた初老男性と結婚適齢期を迎えた娘の心情を、ユーモラスかつ細やかに描き出す小津監督の遺作。



©1969 松竹株式会社

男はつらいよ (第1作)

渥美清主演の国民的喜劇シリーズ。20年ぶりに故郷・柴又へ帰ってきた車寅次郎(渥美清)が大騒動を巻き起こす。

今回の調査は、全国のすべての事業所及び企業が対象の統計調査です。
「経済センサス - 活動調査」は全ての産業分野の売上金額や費用などの項目を把握し、事業所・企業の経済活動を明らかにする大切な調査です。

調査対象 R8.6/1 現在、事業を営んでいるすべての事業所 (回答は事業所単位)

調査の流れ

4月上旬～
国による調査書類の郵送

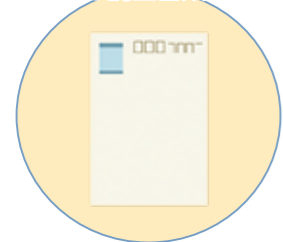

国から事業所へ、直接郵送にてインターネット回答用の調査書類が送付されます。

5月上旬～
調査員巡回・調査



調査員が調査区を巡回し、外観調査や事業所を訪問するなどして、調査対象事業所を把握していきます。

5月下旬～
調査員による調査書類配布



まだ回答がお済でない・直接郵送の調査書類が届いていない事業所へ調査員が訪問し、調査書類を配布します。

～6/8(月)
調査の回答期限



回答は6/8(月)までに提出ください。期限までに回答が確認できない場合は、再度調査員が回答のお願いに伺います。

経済センサス - 活動調査 コンタクトセンター

- 調査全般に関すること ☎0120-138-102 ☎03-6628-3662 (IP電話の場合)
 - インターネット回答に関すること ☎0120-319-502 ☎03-6628-3663 (IP電話の場合)
- 受付時間: 9:00 ~ 18:00 (土・日・祝除く) (設置期間 10/30(金)まで)

R8.4/1~R9.3/31の期間、コンビニ交付で「住民票の写し」と「印鑑登録証明」が1通20円で取得できます。

お支払いは

20円!

簡単! 4STEP!



- ①コンビニのマルチコピー機 ②マイナンバーをセットし、 ③必要な証明書を選択し、 ④お金を入れて印刷された
で「行政サービス」を選択 4桁の暗証番号を入力 部数を入力する 証明書を受け取る

※物価高騰対応重点支援地方創生臨時交付金を利用し、減額しております。
※「戸籍全部(個人)事項証明書」、「戸籍の附票の写し」の手料は減額対象外です。
※マイナンバーカードに有効な利用者証明用電子証明書が搭載されている必要があります。
※メンテナンスなどでサービスが利用できない場合があります。詳しくは市HPでご確認ください。

魅力あふれる各種講座で人生を豊かにしてみませんか?
5/8(金) 9:00 ~ 先着順で申込みを受付けます(市外在住の方は5/15(金) 9:00 ~)。
各講座二次元コードまたは生涯学習課へ電話でお申し込みください。



気になる講座を Check!!

no.01

海外旅行に役立つ! トラベル英会話

海外旅行ですぐに使える英語表現を場面ごとに楽しく身に付けます。日本語の分かる講師がイラストを使って、初心者の方にも丁寧に教えます。



- とき 6/18(木)、6/25(木)、7/2(木)
18:45~20:45
ところ コミュニティセンター 会議室1
料金 1,200円(別途教材費450円)
講師 フォード・ジェyson (ハート英会話オーナー)



no.02

大人の社会~日本史がもっと好きになる! 目から鱗の深堀り歴史講座~

「江戸幕府はなぜ長く続いたか」、「名字の分布」など日本人に馴染みのある歴史を、講師ならではの鋭い切り口で紐解きます。



- とき 6/24(水)、7/1(水)
10:00~11:30
ところ 名古屋芸術大学アートスクエア 研修室
料金 800円
講師 土井 謙次 (愛知教育大学講師)



no.03

俳句づくり入門~日々の生活を豊かに彩る! 俳句の世界によくこそ~

これからの人生をどう充実させるか迷っているあなた。今がチャンスです。俳句に親しんで、日々を楽しく、健康に長生きを目指しましょう。



- とき 6/25(木)、7/9(木)、7/23(木)
10:00~11:30
ところ 名古屋芸術大学アートスクエア 研修室
料金 1,200円
講師 西田 拓郎 (東海学院大学教授)



no.04

健康コーラス~楽しく歌ってアンチエイジング~

歌うことは顔の筋肉がほぐれたり、脳が活性化したり良いことばかり! 上手い下手は関係ナシ! 馴染みのある歌を無理なく一緒にハモって楽しみましょう。



- とき 7/8(水)、7/15(水)
10:00~11:30
ところ 名古屋芸術大学アートスクエア リハーサル室
料金 800円
講師 長谷川 恭子 (ソプラノ)



TOPICS 05 R8年度 在宅高齢者状況調査が始まります

お問い合わせ 高齢福祉課地域包括ケア推進室 ☎0568-48-0176

在宅福祉の推進を図るため、担当民生委員がご自宅を訪問します。今年度より対象は75歳以上のひとり暮らしの方となります。調査対象外の方にも民生委員がお声がけさせていただくことがあります。訪問の際に「高齢者福祉ガイド」を配布しますが、調査対象外の方でもご希望の方には高齢福祉課園でお渡しが可能です。

- 調査期間 5/15(金)～6/30(火)
- 調査対象 市内在住の75歳以上のひとり暮らし世帯



身分証をもった民生委員が訪問します!

市HPでも情報公開しています



「在宅高齢者状況調査票」を提出された方へ。

民生委員にご提出いただいた「在宅高齢者状況調査票」は個人情報取扱いの観点からR7年度をもって廃止となりました。今年度からは民生委員が調査票を持参し、内容を確認することはありません。過去にご提出いただいた調査票は、高齢福祉課で保管し、緊急時などに活用させていただきます。

TOPICS 06 民有地の緑化に補助金を交付しています

お問い合わせ 都市整備課 ☎0568-48-0209

民有地の緑化を推進するため、「あいち森と緑づくり税(県税)」を財源として、「北名古屋市都市緑化推進事業補助金」を交付しています。

- 対象事業 市民や事業者の方が行う、庭・駐車場・屋上や壁面の植栽・生垣設置などの緑化事業
- 申請要件と限度額

事業区分	規模等	補助率と限度額	備考
屋上緑化 壁面緑化	緑地面積 50㎡以上	対象事業費の50% 最大500万円	緑化面積 1㎡あたり 30,000円以内
空地緑化 (庭など)			緑化面積 1㎡あたり 15,000円以内
駐車場緑化			緑化面積 1㎡あたり 20,000円以内
生垣設置			生垣延長 1mあたり 5,000円以内

▼上記以外にも要件がございますので、詳細は都市整備課までお問い合わせください
▼申請をご検討される場合は、緑化事業の計画がわかる図面や見積書をご用意の上、都市整備課まで事前にご相談ください



予算がなくなり次第終了します。お早めにお問い合わせを!

TOPICS 07 緑のカーテンで暑さ・環境対策を!

お問い合わせ 環境課 ☎0568-48-0140

ゴーヤとアサガオで緑のカーテンを育ててみませんか?窓辺で育てることで、日差しを遮り、室内を涼しくしてくれます!花や実を楽しみながら、気持ちをさわやかにしてくれる緑のカーテンを今年の暑さ対策としてぜひチャレンジしてみてください!!

効果絶大! **なんと効果は -5℃!!**

Point! 日差しを遮り温度上昇を防ぐ
家の中に入る光はもちろん、壁や屋根を日陰にすることで建物全体の温度上昇を抑えます。

Point! 蒸散作用で周りを涼しく
カーテンの成長に伴い、葉から水が蒸発し、その際に周囲の温度を下げる効果があります。



今年度も種のご寄付いただきました!

中部電力パワーグリッド株式会社 北営業所様

ゴーヤ・アサガオ 種と苗の無料配布 実施中!!

	配布期間	配布場所
種の配布 (1世帯各2袋まで)	5/1(金)～なくなるまで	環境課西・総合案内 総合福祉センターもえの丘
苗の配布 (1世帯4株まで) ※アサガオは2株まで	5/12(火)～なくなるまで 10:00	環境課西

▶苗のみ申込書の記入と8月末までの結果報告が必要です。

TOPICS 08 市制20周年記念! みんなの好きな給食大調査!!

お問い合わせ 給食センター ☎0568-27-4700

市制20周年を記念し、思い出の給食をテーマに、みなさんの記憶に残っている好きなメニューを集め、「記念給食」として提供します!加えて、今後の献立づくりにも活かしたいと考えていますので、ぜひアンケートにご協力ください!

- アンケート対象 小中学生・市民のみなさん
- 実施期間 5/1(金)～5/31(日)

こんな給食になるかも!

人気メニューの復活
思い出の給食が登場??
記念ロゴ入り特別メニュー

思い出の給食タイムトラベル 時代とともに変わる、みんなの思い出

SCHOOL LUNCH HISTORY

SHOWA 昭和時代の給食	HEISEI 平成時代の給食	REIWA 令和時代の給食
MENU スライスパン クリームシチュー ウインナー 冷凍みかん 牛乳	MENU ごはん けんちん汁 つくね 牛乳	MENU ごはん マーボー豆腐 パンパンジーサラダ 杏仁豆腐 牛乳

アンケートフォーム

小・中学生用

市民のみなさん用

たくさんの回答お待ちしております♪

図書館 昭和日常博物館

今月の休館日 5/7(木)、5/11(月)、5/18(月)、5/25(月)

問合せ 図書館・歴史民俗資料館 ☎0568-25-3600

インターネットリクエストサービスが始まりました

「インターネットリクエストサービス」は、市図書館に所蔵していない資料を図書館のホームページからリクエストできるサービスです。

リクエストの方法

パソコン・スマートフォン・図書検索機OPACからマイページにログイン後、「リクエスト」から申請してください。詳しくはこちらから▶



おはなし会 どの日の図書館 11:00~11:20

おはなし会では、ボランティア団体による絵本や紙しばいの読み聞かせを行っています。

- とき 5/2(土) たからばこ
- とき 5/9(土) おはなしポケット
- とき 5/16(土) 朗読クラブ いっぽ
- とき 5/23(土) おはなしグループ コキュポット
- ところ 1階 お話しコーナー

サンデーロードショー「PLAN75」

少子高齢化が一層進んだ日本で満75歳から生死の選択権を与える社会制度「プラン75」が施行された。この制度を媒介に「生きる」という究極のテーマを全世代に問いかけ、この世界を懸命に生きる人々を丁寧に描いた作品。

- とき 5/17(日) 13:30~15:25
- ところ 2階 視聴覚室
- 出演 倍賞千恵子、磯村勇斗 ほか

昭和日常博物館企画展「はじまりのアデリア図鑑」

～昭和デザイン・モノトーンからカラフルへ～

展示期間 5/31(日)まで

観覧料 300円(18歳以下無料)



LET'sGO シニア!

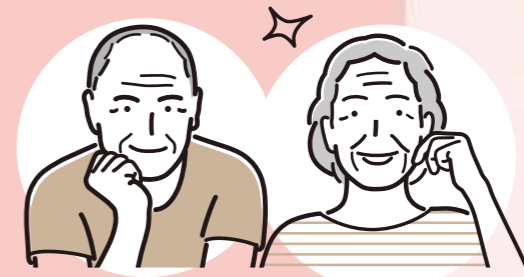

R8【第1期生・2期生募集】回想法スクール参加者募集!(全6回)

新しい仲間づくりや、毎日楽しく過ごせる一歩を踏み出しませんか?

- とき 【第1期】 5/13~6/17 (毎週水曜) 14:00~15:00
- 【第2期】 5/18~6/29 (毎週月曜) ※6/1除く 10:30~11:30

- ところ 【第1期】 図書館
- 【第2期】 鍛冶ヶ一色児童館

対象者 概ね65歳以上の方

申込み 回想法センター ☎0568-24-5337

思い出語りの会

北名古屋市に映画館があったこと、紡績工場がたくさんあったことなど、昭和の頃の北名古屋市での思い出を語り合ひましょう!

- とき ①5/19(火) 10:00~11:30
- ②5/21(木) 14:00~15:00

- ところ ①加島会館(加島新田屋敷160-1)
- ②さかえ荘(鹿田栄257)

対象者 昭和の頃の北名古屋市の思い出のある方

申込み 直接会場にお越しください。

問合せ 回想法センター ☎0568-24-5337

西部北包括支援センター主催♪ 終活セミナー&お寺カフェ

税理士やファイナンシャルプランナーなど専門の方とご自身のお金について考えてみませんか?

- とき 5/13(水) 10:00~11:30
- ところ 徳円寺(法成寺八竜198)
- 申込み 西部北地域包括支援センター ☎0568-54-1113

西部南包括支援センター主催♪ 配食サービスを知っていますか?

食事療法が必要な人、嘔むこと飲み込むことに不安がある人、食生活を改善し生活習慣病を予防したい人におすすめ!

- とき 5/21(木) 10:00~11:00
- ところ 西部南包括支援センター
- 申込み ☎0568-54-5571

老人クラブ連合会会員のみなさまへ 老人クラブ連合会総会

R8の総会を開催します。総会では決算報告や今年度の予算のご紹介を予定しています。

- とき 5/15(金) 13:30~15:00
- ところ 名古屋芸術大学アートスクエア 大ホール
- 問合せ 高齢福祉課 ☎0568-48-0169

今月のイベントカレンダー

市ホームページでは 毎月のイベント情報を カレンダー形式で公開しています! 週末のお出かけなどの参考にしてみは??



今月の公共施設利用抽選

各種公共施設の 利用抽選情報は こちらから ご確認ください



抽選対象施設

- 総合体育館 総合運動広場 コミュニティセンター
- 名古屋芸術大学アートスクエア ソフトボール球場
- 新川東部浄化センターサッカー広場 健康ドーム
- 総合福祉センターもえの丘 親水運動広場

各種相談情報

市では暮らしに役立つ 各種相談メニューをご用意しています。お困りの際はホームページをご確認ください。



- 1 くらしの相談
- 2 子育て・教育に関する相談
- 3 健康に関する相談
- 4 消費生活に関する相談
- 5 就職に関する相談



など

ごみの定期通信

	令和7年度【累積】	前年同月比
ごみの総量	14,376,370 kg	(-270,070kg)
1人1日換算	458 g	(-9g)
ごみ処理経費	287,527,400円	(-5,401,400円)
令和7年度 目標数値	1人1日換算 467g	達成中!!

講座

シンコースポーツアクアプラザ講座

シンコースポーツアクアプラザ ☎050-8882-6416

5/13(水)から7月以降の各種講座の申込みをHPで開始します。

R8 年度手話奉仕員養成講座

社会福祉課 ☎0568-48-0154

初心者の方、手話のレベルアップを考えている方はぜひご参加ください。

課程	期間	時間	場所	定員
①入門課程【全22回】	6/3～11/11 毎週水曜日 ※8/12, 9/23 除く	19:00～21:00	清州市民センター(清須市)	20名
②基礎課程【全22回】	6/2～10/27 毎週火曜日 ※8/11, 9/22 除く	10:00～12:00	総合体育館	
③レベルアップ課程【全20回】	6/2～10/27 毎週火曜日 ※8/11, 9/22 除く	19:00～21:00	社会教育センター(豊山町)	

対象 北名古屋市、清須市、豊山町に在住・在勤の18歳以上の方
※①→②→③の順で受講いただく必要があります(同時に複数は不可)。

料金 原則無料
※使用テキスト未所持の場合：実技編3,300円/講義編990円が必要

申込み 5/29(金)までに社会福祉課へ。

お知らせ

5/15～5/21は総合治水週間

都市整備課 ☎0568-48-0199

新川流域では、洪水や浸水を防ぐための取り組みを行っています。新たに住宅を建築したり、駐車場を整備したりする場合には、浸透ますや透水性舗装などの設置で浸水被害の軽減ができます。ご協力をお願いします。《ビジュアルボードフェア》総合治水をご理解いただくためのパネル展を行います。

期間 6/5(金)～6/11(木)開庁時間内

公共下水道の供用及び下水処理開始区域の縦覧

下水道課 ☎0568-48-0238

6/1(月)から公共下水道の供用及び下水の処理開始区域を拡大します。下水道法第9条の規定に基づき、次のとおり関係図書を縦覧します(開庁日のみ)。

期間 5/15(金)～5/29(金)8:30～17:15

自動車税・軽自動車税の納付

①名古屋北部県税事務所 ☎052-531-6305
②・③税務課 ☎0568-48-0108

① **自動車税** 自動車税の納期限は6/1(月)です。自動車税は4/1現在で自動車を所有する方へ、4/30(木)に県から納税通知書をお送りしますので、納期限までに納めてください。
※転居などで納税通知書が届かないときは名古屋北部県税事務所にお問い合わせください

② **軽自動車税** 軽自動車税の納期限は6/1(月)です。軽自動車税は4/1現在で軽自動車、バイクなどを所有する方へ、5/8(金)に市から納税通知書をお送りしますので、納期限までに納めてください。

③ **軽自動車税の減免制度**
障害を有する方が所有する軽自動車は、申請することで軽自動車税が減免されます(等級による制限あり)。ただし、減免されるのは1台に限り、自動車税が減免された場合には対象になりません。

申請方法 6/1(月)までに税務課窓口に申請。

手続きに必要なもの
・身体障害者手帳、戦傷病者手帳、療育手帳、精神障害者保健福祉手帳など
・運転する方の運転免許証(マイナ免許証の場合は、免許証情報が表示されているスマホなどの画面提示または印刷)
・納税義務者のマイナンバーカード
・自動車検査証

家屋の改修工事に伴う固定資産税の減額

税務課 ☎0568-48-0109

家屋の改修工事を行った場合、次のとおり固定資産税(都市計画税は除く)が減額されます。工事が完了した日から3か月以内に必要書類を添付し申告してください。

① **耐震改修工事を行った場合**
所定の要件を満たす場合、居住部分(1戸当たり床面積120㎡まで)にかかる翌年度分の固定資産税の1/2を減額します。
※長期優良住宅の認定を受けている場合は2/3

② **省エネ改修工事を行った場合**
所定の要件を満たす場合、居住部分(1戸当たり床面積120㎡まで)にかかる翌年度分の固定資産税の1/3を減額します。
※長期優良住宅の認定を受けている場合は2/3

③ **バリアフリー改修工事を行った場合**
所定の要件を満たす場合、居住部分(1戸当たり床面積100㎡まで)にかかる翌年度分の固定資産税の1/3を減額します。
①は他の減額制度との同時適用はできません
②と③の減額制度は同時適用できません
詳細は市HPまたは税務課までお問い合わせください。

自転車に鍵をかけましょう

西枇杷島警察署 ☎052-501-0110

R7に北名古屋市では164件の自転車盗被害があり、前年比+51件、被害にあった自転車の約68%は未施錠でした。集合駐輪場だけでなく、自宅の敷地内から盗まれる被害も増えています。一人ひとりが自転車に鍵をかけるよう習慣づけましょう。

水道料金の「基本料金」が免除されます(物価高騰対応水道基本料金支援事業)

事業内容:下水道課 ☎0568-22-1111
料金計算:北名古屋水道企業団 ☎0568-22-1252

物価高騰の影響を受ける市民・事業者の負担軽減を図るため、国の「物価高騰対応重点支援地方創生臨時交付金」を活用し、水道料金の基本料金を免除します。

内容 基本料金の4か月分を免除
偶数月検針の方▶7・9月請求分
奇数月検針の方▶8・10月請求分
※従量料金・下水道使用料は免除対象外です。

対象 北名古屋水道企業団の給水区域のうち、市内で給水契約を締結している使用者

手続き 不要です。基本料金が自動的に免除されます。

手当制度のお知らせ

子育て支援課 ☎0568-48-0183

① **特別児童扶養手当**
障害のある20歳未満の児童(施設入所者は除く)を養育している方に手当が支給されます。

対象児童及び支給月額 ▶支給月:4・8・11月
○身体障害1・2級程度または療育手帳A程度 58,450円
○身体障害3級程度または療育手帳B程度 38,930円
※所得制限がありますので、ご注意ください

② **児童扶養手当**
父母の離婚などで、父または母と生計を同じくしていない子どもを養育する家庭(ひとり親家庭)の生活の安定と自立の促進に寄与し、子どもの福祉の増進を図ることを目的として支給されます。

対象児童及び支給月額 ▶支給月:奇数月
父親または母親のいない家庭や両親のどちらかが重度の障害状態にある家庭の18歳以下の児童
※18歳に達した日の属する年度の末日まで
○1人目の児童 48,050円～11,340円
○2人目以降の児童 11,350円～5,680円
※所得制限及び所得による金額の変化があります

③ **愛知県遺児手当**
母子家庭または父子家庭等の生活の安定と児童の健全育成のため手当が支給されます。

対象児童及び支給月額 ▶支給月:奇数月
父親または母親のいない家庭や両親のどちらかが重度の障害状態にある家庭の18歳以下の児童
※18歳に達した日の属する年度の末日まで
○1人あたり 4,350円
※受給期間は5年です。ただし4・5年目は半額となります。
※所得制限がありますのでご注意ください。

④ **北名古屋市ひとり親家庭等手当**
児童扶養手当を受給している方に支給されます。

支給月額 ▶支給月:奇数月
○1人あたり 2,000円

① 

②～④ 

介護保険料の窓口納付の納め忘れ注意

高齢福祉課 ☎0568-48-0165

介護が必要になったときに安心して介護サービスを利用できるように保険料は必ず納めましょう。未払いの場合、介護サービス利用時に次のような措置がとられます。

1年以上滞納	介護サービス費用の全額を一旦支払い、申請により保険給付分の払い戻しを受けます。
1年6か月以上滞納	介護サービス費用の全額を支払い、申請をしても保険給付の一部または全部が一時的に差し止めとなり、滞納保険料を差し引くことがあります。
2年以上滞納	保険料は2年を経過すると時効により納めることができなくなります。時効になった未納保険料の額に応じて計算された期間は、高額介護サービス費が受けられなくなったり、介護サービス利用時の利用者負担が1割から3割に引き上げられるなど負担割合が増加する場合があります。

難聴高齢者補聴器購入費助成事業

高齢福祉課 ☎0568-48-0169

対象 市に住所を有する65歳以上で、次のすべてに該当する方

<input type="radio"/>	両耳の聴力レベルがそれぞれ30dB以上で、聴覚障害による身体障害者手帳の交付対象とならない方
<input type="radio"/>	日本耳鼻咽喉科頭頸部外科学会認定補聴器相談医または身体障害者福祉法に規定する医師が、補聴器の装用が必要と判断した方
<input type="radio"/>	市民税非課税または生活保護世帯に属する方(4～6月の申請については、前年度の市民税非課税世帯)

助成額

左右のいずれかの耳または両耳に装用する補聴器本体及び付属品の購入費の1/2に相当する額	上限 30,000円
---	------------

※診療費・検査料等の受診費用等は対象外です
申請方法
購入前に申請が必要です。まずは高齢福祉課までご相談ください。
※交付決定前に購入した補聴器は対象外です

2月のフードドライブ結果報告

環境課 ☎0568-48-0140

2/21(土)にドン・キホーテ楽市街道名古屋店にて、ご家庭で不要な食品等を集めるフードドライブを行いました。新たな場所での試みでしたが、たくさんのご寄付をいただきました。ご協力いただいたみなさまありがとうございました!

回収品目	協力世帯	提供品数	重量(kg)
食品	30世帯	532点	166kg
キャットフード	3世帯	76点	12kg
オムツ	7世帯	302点	18kg



お知らせ

就職相談・職業適性検査

なごや若者サポートステーション ☎052-700-2396



と き 5/20(水)、6/17(水)
10:00～15:00(受付は14:00まで)

と ころ コミュニティセンター3階会議室1

内 容

- 就職相談(予約優先50分)
書類選考や面接がうまくいかない方に相談員がコツの伝授や職場体験の案内などをします。
- 職業適性検査(約50分)
適性診断システムで、あなたの職業適性を分析し、相談員が解説を行います。

消費生活相談

消費生活センター(商工農政課)
☎188(消費者ホットライン)



悪徳商法や商品・サービスに関する消費生活上のトラブルについて、資格を持った相談員が解決のためのサポートをします。

と き 毎週火～金曜日 13:00～16:00

と ころ 消費生活センター(西庁舎1階)

レジャー農園利用料納付のお願い

商工農政課 ☎0568-48-0210



R8年度分の利用料の納付時期です。お済でない方は4/1付で送付した納付書で納付してください。

県早期教育相談

学校教育課 ☎0568-48-0243



県教育委員会では、乳幼児期(0歳以上)から、来年度に新1年生になるお子さん(6歳まで)とその保護者を対象に早期教育相談を実施します。子育てで気になることのある方、お子さんが障害を有すると思われる方、就学について相談したい方など、お気軽にご相談ください。

と き 7/23(木)、7/24(金)10:00～16:00

と ころ ささえ愛センター(春日井市春見町)

申込み 6/10(水)までに学校教育課へ(予約制)

行政相談

総務課 ☎0568-48-0090



総務大臣から委嘱を受けた行政相談員が、行政に関するご意見・ご要望を受け付け、その解決や実現促進、行政運営の改善などにつなげます。

と き 5/28(木)9:00～11:30

と ころ 東庁舎1階 市民相談室

行政相談員 菊谷礼子・町田和好・長谷川源幸

特設人権相談所を開設します

社会福祉課 ☎0568-48-0154



6/1は「人権擁護委員の日」です。それに伴い特設人権相談所を開設します。

と き 6/8(月)10:00～12:00/13:00～15:00

と ころ 東庁舎3階 第4会議室

内 容

家庭間の問題、体罰やいじめ、職場でのセクハラ、DVなどでお悩みの方は、お気軽にご相談ください。経験豊かな人権擁護委員が相談に応じます。

5/1～5/31は赤十字増強運動月間

社会福祉課 ☎0568-48-0154



日本赤十字社は人道、博愛の精神に基づき、平和のためのあらゆる活動を行っていますが、その活動はみなさんが納める社資(活動資金)で成り立っています。

内 容

5月は「会員増強運動月間」として、町内会等を通じて社資募集を行いますので、ご協力をお願いします。

情報公開の実施状況(R7)

総務課 ☎0568-48-0090



市では、市情報公開条例に基づき、市の実施機関が保有している行政文書などを市民のみなさんからのご請求に応じて公開しています。

行政文書開示請求件数及び処理内容

実施機関	請求件数	処理件数	処理件数			
			全部開示	一部開示	不開示	取下げ
市長	35	36	7	28	1(1)	0
教育委員会	4	4	1	3	0	0
選挙管理委員会	1	1	1	0	0	0
農業委員会	0	0	0	0	0	0
固定資産評価審査委員会	0	0	0	0	0	0
監査委員	0	0	0	0	0	0
公平委員会	0	0	0	0	0	0
議会	0	0	0	0	0	0

注) ()は文書不存在による不開示件数

注) 処理件数は1件の開示請求に対し、複数の決定がされる場合があるため、請求件数より多く表示されることがあります。

寄付をいただきましたありがとうございました

政策調整課 ☎0568-48-0062



① 市制20周年記念事業への寄付

三洋機工株式会社 様



株式会社福祉の里 様



② 企業版ふるさと納税への寄付

三協電子工業株式会社様から、災害対策事業のために非常用トイレセット400箱(330万円相当)を寄付していただきました。



5/12は「民生委員・児童委員の日」

社会福祉課 ☎0568-48-0154



毎年5/12は、「民生委員・児童委員の日」です。これは大正6年5月12日に民生委員制度の源である「済世顧問制度」が公布されたことに由来するものです。

民生委員・児童委員とは？

民生委員・児童委員は、地域の身近な相談役として、安心して暮らせるまちづくりを支えています。高齢者や障害のある方の生活相談、福祉サービスの利用支援、子育ての不安に関する相談などに応じ、必要に合わせて行政や関係機関につなぎます。生活の中でお困りのことがありましたら、お近くの民生委員・児童委員へご相談ください。秘密は固く守られます。担当委員がわからない場合は社会福祉課へお問い合わせください。

主任児童委員とは？

主任児童委員は、子どもや子育てに関する支援を専門に担当する民生委員・児童委員です。担当地区を持たず、地域の民生委員・児童委員と連携しながら、子育ての相談支援や児童の健全育成に取り組んでいます。

Jアラート全国一斉情報伝達試験

危機管理課 ☎0568-48-0128



Jアラートにおける情報伝達の不具合を防ぐため、全国一斉の情報伝達試験を実施します。市では、防災行政無線(屋外スピーカー)を自動起動させ、試験放送を行う予定です。

回数	実施日	実施時刻
第1回	6/3(水)	11:00頃
第2回	8/26(水)	
第3回	11/11(水)	
第4回	2/3(水)	

広報きたなごや「Kity」アンケート ご回答いただきありがとうございました

秘書広報課 ☎0568-48-0078



リニューアルに際し、たくさんの方からご意見頂戴しました。ありがとうございます！紙面スペースの都合上すべてにお答えはできませんが、少しずつリアクションさせていただきますね。

きたNaviの部分がごちゃごちゃした感じがする。カテゴリごとに並び順を揃えてみては？

アドバイスありがとうございます！たしかにカテゴリごとに見やすいですね。各記事ごとのボリュームに応じて記事を配置していますが、できる限りジャンルごとに並ぶよう工夫してまいりますね！

デザインは素敵で見やすかったですが、左開きになってしまったのが残念でした。。。

慣れ親しんだ右開きからの変更、少し違和感を覚えますよね。今いるこの位置「きたNavi」もそうですが、全体的に横書きベースで統一しています。横書き記事の視線誘導とページの送り順を統一するために、左開きを採用させていただきました。

二次元コードが記載されていて、詳しく見たい記事がすぐにスマホで確認できるのがよかったです！

ありがとうございます！限られた紙面の中でのいかにたくさんの情報をお伝えできるかが私たちに託された使命であり、課題でもあります。HPと連携し、あらゆる媒体を活用して情報発信していきますね！

ポップなカラーで楽しく読めたが、ところどころ見づらい箇所がある。。。

配色についてご迷惑をおかけし申し訳ございません。彩度や輝度のバランス、全体の配色バランスなど、より読みやすく、より親しみやすくなるよう毎号精進していきますね。このページの青系の見出しも少し色味変更してみましたがいかがでしょうか？

前はバラバラなんとなく見るだけでしたが、今回からはなんだろう？見てみたいと思えるデザイン、内容も分かりやすく、とってもいいと思います！

とても嬉しいご意見ありがとうございます！広報紙は全市民のみなさんと直接関わりが持てる限られたツールです。せっかくの毎月の関わりを有意義にできるようこれからもブラッシュアップに努めていきますね！

貴重なご意見ありがとうございました。今後もアンケートを続けていきますので、お気づきの点や良かった点あればぜひ教えてください！
広報きたなごや「Kity」を今後ともよろしく願います。





またっこDays

今月の一押し子育て情報をチェック!



今月の健診情報

健康ドーム
保健センター



○対象となる子やご家族が体調不良及び集団感染しやすい病気にかかっている場合やその恐れがある場合は健診の受診をお控えください。また、対象の日に来られない時は保健センターまでご連絡ください。
○乳幼児健診・むし歯予防教室の所要時間は1時間30分～2時間ほどです。問診票はすこやか手帳内にあります。

健診などの種類	実施日	受付時間	対象	持ち物		
4か月児健診 離乳食講習会(入門編)	5/8(金)	13:00～13:15 13:25～13:40	R7.12/25～R8.1/5生 R8.1/6～1/17生	母子健康手帳、問診票、バスタオル		
	5/22(金)	13:00～13:15 13:25～13:40	R8.1/18～1/29生 R8.1/30～2/10生			
10か月児健診	5/26(火)	13:00～13:15 13:25～13:40	R7.6/23～7/5生 R7.7/6～7/15生	母子健康手帳、問診票、バスタオル		
1歳6か月児健診	5/15(金)	13:00～13:15 13:25～13:40	R6.10/12～10/21生 R6.10/22～10/29生	母子健康手帳、問診票、バスタオル、歯ブラシ1本		
	6/5(金)	13:00～13:15 13:25～13:40	R6.10/30～11/6生 R6.11/7～11/13生			
2歳児 むし歯予防教室	5/7(木)	9:00～9:15 9:20～9:35 9:40～9:55	R6.4/1～4/10生 R6.4/11～4/20生 R6.4/21～4/30生	母子健康手帳、問診票、バスタオル、歯ブラシ1本		
		2歳6か月児 むし歯予防教室	5/14(木)		9:00～9:15 9:20～9:35 9:40～9:55	R5.11/1～11/10生 R5.11/11～11/20生 R5.11/21～11/30生
					3歳児検診 ※当日、目の屈折検査を実施します。	5/21(木)
6/4(木)	12:45～13:10 13:20～13:45	R5.5/11～5/22生 R5.5/23～5/31生				
	育児相談・栄養相談(予約不要) 母乳相談(要予約)	5/27(水)	9:15～10:45	母子健康手帳、バスタオル(身長・体重のみの方は母子健康手帳は不要です)		

パパも支援センターデビューしてみよう!

お父さんと遊ぼう

いつもお仕事や子育てを頑張っているお父さん。子育て支援センターで、お父さんと一緒に楽しい思い出を作ってみませんか? パパ同士のお話しタイムもありますよ。

- とき 5/16(土)10:00～11:30
- 内容 親子ふれあい遊び、交流会、お楽しみなど
- 対象 4か月以上の乳幼児と父
- 問合せ 南子育て支援センター ☎0568-22-5677

詳しくはこちら



photo snap!



支援センターデビューにおすすめ!

はじめましての会

- とき 5/13(水)13:30～
- 内容 親子ふれあい遊び、相談など
- 対象 支援センターを初めて利用する親子・妊婦
- 問合せ 西子育て支援センター ☎0568-25-5155

詳しくはこちら



photo snap!



パパママ赤ちゃん妊婦さんみんなきてね♡

赤ちゃんタイム

- とき 5/27(水)13:30～
- 内容 親子ふれあい遊び、交流会、身体測定など
- 対象 おおよそ12か月までの乳児とその保護者、妊婦
- 問合せ 東子育て支援センター ☎0568-26-7763

詳しくはこちら



みんなでお誕生日を祝おう!

5月生まれのたんじょうかい

子育て支援センターでは、毎月誕生会を行っています。誕生会の日、午前と午後みんなで誕生月のお友達をお祝いします。お誕生月ではないお友達も、ぜひ遊びに来てください。

- 問合せ 東・西・南子育て支援センター ☎0568-48-0283

詳しくはこちら



母子健康手帳の交付

母子健康手帳や妊産婦・乳児受診票等の使い方、妊娠中の過ごし方などをお話しします。

- 日時 5/13(水)、5/29(金)、6/10(水)
10:00～10:15(所要時間20分程度)
- 場所 健康ドーム けんこう相談ルーム

持ち物 妊娠届出書、マイナンバーカード、本人確認書類(運転免許証など)、妊婦本人名義の通帳やキャッシュカード

- 問合せ 健康課 ☎0568-23-4000



市内保育所等入所申込み

6月・7月入所の申込み期間は次のとおりです。お忘れのないようお申し込みください。

- 6月入所 5/7(木)締切
- 7月入所 5/12(火)～6/5(金)

- 問合せ 保育課 ☎0568-48-0192



応募締切
5/31(日)

アンケートに答えて豪華商品を当てよう!

右記二次元コードから、広報紙に関するアンケートにご回答いただいた市民の方から抽選で、本企画に協賛くださった市内事業者様の豪華商品をプレゼントします!

※プレゼント企画の参加には各種条件がございますので、アンケート内の注意事項をよくお読みいただいた上でご参加ください。
※公平性の観点より、1世帯につき1枠を抽選対象とさせていただきます(アンケートのみの参加は可能です)。

アンケートはこちら



4名様に
当たる!



彩々手作り豆菓子3種セット

¥3,000相当
旨味たっぷりの南アフリカとアメリカ産の落花生を丹精に煎り上げ粒ぞろいの美味しさに仕上げられています。国産小麦粉と国産寒梅粉(餅米粉)をまともせじっくり煎り上げました。



北名古屋市長子
手作り豆菓子58年 丹精めいた豆菓子をお届けいたします。

有限会社 昭和製菓

創業58年、地域に根ざした手作り豆菓子製造しています。香ばしさとやさしい甘みを大切に、丁寧に仕上げた味が特徴です。世代を問わず親しまれるお菓子を北名古屋から心を込めてお届けします。

休日診療情報



◆発熱・咳など呼吸器症状

はるひ呼吸器病院 清須市春日流8-1
☎052-400-7111

◆外科・一般的な救急診療

済衆館病院 北名古屋市鹿田西村前111
☎0568-21-0811

◆歯科 医療機関の一覧をHPに掲載します。

救急医療情報はここからも取得できます

インターネットによる検索

あいち救急医療ガイド

https://www.qq.pref.aichi.jp

スマートフォンは
こちらから



電話による案内

愛知県救急医療情報センター
24時間365日 ☎0568-81-1133

