広報 北名古屋

7月
令和6年

KITANAGOYA CITY PUBLIC RELATIONS MAGAZINE SINCE 2006

JULY 2024
No.220

市の情報はLINEから

Contents 今月の内容

トピックス

3 「ご当地グルメ スナックサンド」発売！
4～6 【特集】認知症地域支援推進員をご存じですか？
7 指定暑熱避難施設（クーリングシェルター）の指定について
8～9 北名古屋市平和夏まつり
10 国民健康保険税の賦課限度額などが変わります
11 国民年金保険料を納めることが難しい方へ /7 月の納税
12 ごみ収集体制が一部変更になります！
13 中学校部活動の地域移行に向けて
活動団体からの企画・提案を募集しています
14 歴史民俗資料館ジュニア講座 /
共創のまちづくり拠点整備ワークショップ
15 歴史民俗資料館企画展 /「平和の鶴」を募集します / 市のごみ量

今月のカレンダー

16～17 来月の予定／今月の納付／休日診療／公共施設などの連絡先
18 母子保健事業・成人保健事業／
子ども・子育て・教育に関する相談
19 子育て支援センター子育て情報／子育てひろば
20 ほうかつだより／エンジョイ回想法
21 図書館のおすすめ本

暮らしの情報

22～28 催し／講座／募集／お知らせ／障害者・福祉に関する相談／
暮らし・仕事・まちづくり・行政に関する相談
29 ふぉとれぽ Photo×Report
30 食改さんのおすすめレシピ／公共施設利用抽選会／
市内の交通事故・窃盗犯発生状況／編集後記
31 市民記者レポート「ハンズ」/ 消費生活ご注意

今月の表紙

交通少年団役員任命式で令和６年度の各学校の分団長・副分団長が任命されました。みんなの交通安全のお手本となるリーダーたちです。

市の人口・世帯数 6月1日現在

総人口	85,959人	(+59)
男　性	42,931人	(+29)
女　性	43,028人	(+30)
世帯数	38,620世帯	(+104)

（　）内は前月からの増減

市役所の業務案内

開庁時間
午前8時30分～午後5時15分
閉庁日
土、日、祝・休日、
年末年始（12月29日～1月3日）
窓口延長（東庁舎）
第2・4金曜日午後7時30分まで
内　容：戸籍・住民票などの証明発行、印鑑登録

マークについて

時 とき　所 ところ　内 内容
対 対象　定 定員
¥ 参加費・入場料・利用料（マークなしは無料）
持 持ち物　申 申込み　問 問合せ
電話（市外局番なしは0568）
メール　HP ホームページ
西 西庁舎　東 東庁舎

ハザードマップを確認しよう
市ホームページ「防災マップ」の内水・洪水・地震のハザードマップはこちらから。

災害情報がメールで届く
登録すると、市から防災・気象・地震などの情報が配信されます。

LINEでつながろう
友だち追加すると、市から随時、大切な情報をお届け。

スマホで「広報北名古屋」
マチイロ
まずはアプリをダウンロード！

フジパン×北名古屋市 コラボ商品「ご当地グルメスナックサンド」発売！

北名古屋市のプロモーションを目的に、フジパン㈱西春工場と市で「ご当地グルメスナックサンド」の開発を進め、職員から募集したアイデアを参考に商品化が決定しました。

昭和日常博物館の昭和レトロにちなんだ、昔ながらの純喫茶で提供しているクリームソーダをイメージした「クリームソーダ味」と、昭和の懐かしいカレーをイメージした「レトロカレー」が発売されます。

パッケージには、昭和レトロ感のある懐かしさと新しさを感じさせるデザインに、昭和日常博物館のロゴやホームページの二次元コードが表示されます。

問合せ 政策調整課

販売期間 7月1日から1か月間の限定販売
販売地域 愛知県、岐阜県、三重県を中心に、静岡県、福井県、石川県、富山県、滋賀県（一部）
販売店 スーパーなど ※一部店舗により取り扱いのない場合があります

フジパン㈱ 西春工場 山下工場長

西春工場ができて57年が経ち、「長くお世話になっている地域にお役に立つことはできないか」と思ったのが始まり。

これはスタートで、継続して多くの人に北名古屋市を知ってもらう機会を提供できたらと思う。

太田市長

素晴らしい提案をありがとうございます。

今回のコラボ商品によって、昭和日常博物館に多くの人が訪れて、北名古屋市のPRのきっかけになれば大変嬉しい。

認知症地域支援　推進員をご存じですか?

認知症の人や家族への相談支援

「認知症って何？」
「もの忘れが増えたような気がする」
「認知症専門の病院を教えてほしい」
「最近、近所の方の言動が心配」
などのご相談に応じます。

認知症カフェの開設・運営

認知症の人やそのご家族が地域の方々や専門職と交流し、情報交換・悩み相談・気分転換できる場を提供しています。

どんな人? →

認知症になっても、住み慣れた地域で安心して生活ができるように地域づくりのお手伝いをします

西部南地域
山内

西部北地域
岸田

中部地域
伊藤

東部地域
大越

認知症関連事業やイベントの計画・推進

おれんじスペース登録事業の推進、認知症サポーター養成講座の開催、認知症に関する各イベントの企画・運営を行います。

関係機関との協働

医療機関や市役所、警察などの関係機関と情報共有しながら個別対応を行います。

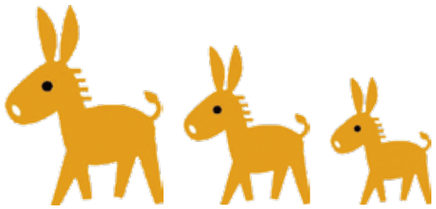

認知症サポーターキャラバン
マスコットキャラクター
「ロバ隊長」

参加費無料
予約不要

おれんじフェスティバル　開催のお知らせ

詳細は各地域包括支援センター、公共施設などに設置してあるチラシを確認してください

とき・ところ　8月22日(木)午前10時～午後3時30分
(ヨシヅヤYストア西春店　2階センターコート)

内容　各種制作コーナー、模擬認知症カフェ、ハンドマッサージ、パネル展示など

指定暑熱避難施設（クーリングシェルター）の指定について

熱中症対策として、「熱中症特別警戒アラート」が発表された場合に利用できる「指定暑熱避難施設（クーリングシェルター）」を以下のとおり指定しました。

熱中症による重大な健康被害の発生を防止するため、「熱中症特別警戒アラート」発表時には、クーリングシェルターを利用して、暑さをしのいでください。

施設名	施設開放日時		受け入れ可能人数
市役所西庁舎	市役所開庁日 午前8時30分～午後5時15分		50人
市役所東庁舎	市役所開庁日 午前8時30分～午後5時15分		30人
健康ドーム	月曜日～日曜日 午前9時～午後5時　※施設休館日も開放		20人
図書館	火曜日～金曜日 午前9時～午後7時	土曜日・日曜日・祝日 午前9時～午後5時	25人
名古屋芸術大学 アートスクエア	火曜日～日曜日 午前9時～午後9時　※月曜日が祝日の場合は施設開館のため開放		30人
憩いの家さかえ荘	月曜日～金曜日 午前9時～午後4時		9人
憩いの家ふたば荘	月曜日～金曜日 午前9時～午後4時		12人
憩いの家さくら荘	月曜日～金曜日 午前9時～午後4時		7人
総合福祉センター もえの丘	月曜日～日曜日　※第3日曜日を除く 午前9時～午後9時　※日曜日、月曜日は午後5時まで		50人
総合体育館	月曜日～日曜日　※第3月曜日を除く 午前9時～午後9時　※第3月曜日が祝日の場合は施設開館のため開放		20人
陽だまりハウス	火曜日～日曜日 午前9時～午後9時		12人

問合せ　危機管理課

認知症は誰にでもなりうる脳の病気です。誰もが安心して暮らしていけるまちづくりの一環として「おれんじスペース」「認知症カフェ」を推進しています。

気軽に参加してね！

認知症カフェ

認知症の人やその家族・地域の人たち誰もが気軽に集い、相談や情報交換、仲間づくりができる場所です。参加者からは「また来たい」「楽しかった」などの声も聞かれています。市役所や各地域包括支援センターでチラシを配布したり、北名古屋市の公式LINEでも最新情報を配信しています。参加をお待ちしております。

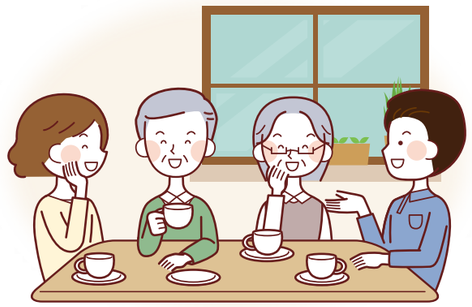

市内の各所で開催
二次元コードにて

～認知症バリアフリーの取り組み～

おれんじスペース

ご存じですか？

認知症の人や家族が安心して利用できる場所を「おれんじスペース」として登録しています。登録企業・団体などには下記の「おれんじスペース」のステッカーがあります。目印にしてくださいね！

登録企業・団体は
二次元コードにて

北名古屋市 平和夏まつり

8/3(土) 4(日)

午後５時～９時※雨天中止

名古屋芸術大学アートスクエア・文化の森一帯

「平和事業」や「ステージイベント」、「盆踊り」、「模擬店」、「まちの安全安心を守る車両展示」など、幅広い世代の方々が楽しめるお祭りです。ぜひ、ご来場ください。

※出店・出演団体などの受付は終了しています。

主　催：北名古屋市平和夏まつり実行委員会

協　賛：東栄鉄工株式会社、おおばやしマタニティクリニック、大鹿建設株式会社、季節懐石 菊春、有限会社ビーアンドエヌ、株式会社有電、合同会社西春事務器

イベントのご案内

オープニング演奏

市民団体による演奏で、まつりのオープニングを盛り上げます。

と　き：３日(土)午後５時５分～５時20分
４日(日)午後５時～５時15分

ステージイベント

市民団体が演奏やダンスなどでまつりを盛り上げます。

と　き：３日(土)午後７時20分～８時45分
４日(日)午後５時40分～７時20分

子ども盆おどり

子ども向けの盆踊曲で一緒に踊りましょう。ステージ上には未就学児が上がります。

と　き：４日(日)午後５時20分～５時40分
(３日(土)が雨天で中止になった場合は平和事業を行うため実施しません。)

ラブ＆ピースコンサート

愛と平和をテーマに音楽団体、アマチュアバンドが演奏します。

と　き：３日(土)午後３時15分～８時30分
４日(日)午後２時25分～７時30分

平和事業

平和都市宣言・子ども盆おどり・平和とうろう行列を行います。

と　き：３日(土)午後５時30分～６時15分
(３日(土)が雨天中止の場合は、４日(日)午後５時15分～５時40分に平和都市宣言・平和とうろう行列のみ実施)

盆踊り

みんなで輪になって盆踊りを楽しみましょう。

と　き：３日(土)午後６時20分～７時20分
４日(日)午後７時20分～９時

模擬店

市民団体が模擬店を出店します。(飲食、物販、ゲームなど)

と　き：３日(土)午後５時～９時
４日(日)午後５時～９時
※午後５時以前の販売は行いません。

まちの安全安心を守る車両展示

平和を守るはたらくクルマ大集合！！

と　き：３日(土)午後５時～９時
４日(日)午後５時～９時

※各イベントの時間や内容は予告なく変更する場合があります

８月３日(土)、４日(日)の２日間は、ジャンボプール下資源集積所が午後５時に閉鎖されます。

ご来場のみなさんへお願い

■敷物などによる場所取りはご遠慮ください。
敷物などによる場所取りスペースはありません。

■ご来場方法について
当日は、会場周辺の道路が一部交通規制されます。また、駐車場の台数に限りがありますので、シャトルバス、徒歩または自転車でのご来場にご協力をお願いします。天神中学校を臨時駐車場としてご利用いただき、**会場周辺への路上駐車は絶対にしないでください。**

寄付のお願い

物価の高騰により夏まつり開催に必要な経費が増大する一方で、財源の不足が見込まれています。まつりを継続するため、会場に寄付金箱を設置します。お預かりした寄付金は、夏まつりの運営経費として大切に使わせていただきます。

シャトルバスのご案内

「まつり会場」と「市役所東庁舎(西庁舎経由)」、「まつり会場」と「天神中学校駐車場(平和夏まつり臨時駐車場)」を結ぶシャトルバスを運行しますので、ご利用ください。

東庁舎⇔西庁舎⇔まつり会場ルート

時		ルート(発車時間)				
8/3(土)	8/4(日)	東庁舎北側正面玄関	西庁舎北側玄関	まつり会場	西庁舎北側玄関	東庁舎北側正面玄関
○	○	16:00	16:15	16:20	—	—
○		16:30	16:45	16:50	—	—
○	○	16:40	16:55	17:00	—	—
○		17:10	17:25	17:30	—	—
	○	17:20	17:35	17:40	—	—
○		17:30	17:45	17:50	—	—
○		18:00	18:15	18:20	18:25	18:40
○	○	18:10	18:25	18:30	18:35	18:50
○		18:40	18:55	19:00	19:05	19:20
	○	18:50	19:05	19:10	19:15	19:30
○		—	—	19:40	19:45	20:00
○	○	—	—	20:10	20:15	20:30
○		—	—	20:30	20:35	20:50
○		—	—	20:50	20:55	21:10
	○	—	—	21:00	21:05	21:20
○		—	—	21:10	21:15	21:30
○	○	—	—	21:40	21:45	22:00

天神中学校(臨時駐車場)⇔まつり会場ルート

時	16	17	18	19	20	21
天神中学校(臨時駐車場)(分)	10 25 40 55	10 25 40 —	10 25 40 55	10 25 40 —	10 25 40 —	— — — —
まつり会場(分)	— 15 30 45	00 15 30 45	— 15 30 45	00 15 30 45	— 15 30 45	00 15 30 —

バス停ご案内

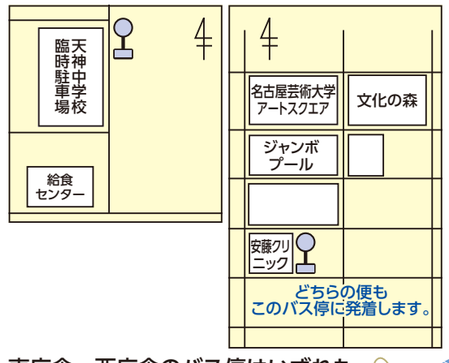

東庁舎、西庁舎のバス停はいずれも北側駐車場です。

国民健康保険税の賦課限度額などが変わります

問合せ　国保医療課

国民健康保険(以下国保)は、病気やけがをしたときに安心して医療が受けられるように、加入者が国保税を出し合い、お互いに助け合う制度です。国保の事業は、国や県などからの負担金のほか国保税を主な財源として運営しています。

今後も健全な国保運営を図り、安心して医療機関を受診していただくために、国の基準に合わせて国保税の賦課限度額などを改正することになりました。みなさんのご理解とご協力をお願いします。

■主な改正点：後期高齢者支援金分賦課限度額の引き上げ

国保税は、前年中の所得金額などから所得割額を算出した額に、均等割額・平等割額が合算され、医療給付費分・後期高齢者支援金分・介護納付金分(40 ～ 64 歳の加入者のみ)で、それぞれ算出された金額の合計が 1 年間の税額となります。また、各税額には上限額が定められており、算出された税額が上限を上回っていた場合、賦課限度額までの課税となります。

	改正前	改正後	増　減
医療給付費分	65万円	65万円	なし
後期高齢者支援金分	22万円	24万円	2万円
介護納付金分	17万円	17万円	なし
合　計	104万円	106万円	2万円

国保に加入している世帯主の方へ！
国民健康保険税の納税通知書を発送します

国民健康保険税の各納期(第 1 期～第 9 期分)の納税通知書を納税義務者である世帯主へ 7 月中旬に送付します。納付書でお支払いの方には、第 9 期分までをまとめてお送りします。

口座振替をご希望の方は、預貯金通帳と通帳の届印を持って、金融機関で手続きをしてください。手続きをした翌月から口座振替となります。詳しくは、市ホームページをご確認ください。

国民健康保険に関する各証の有効期限は７月末です

国民健康保険高齢受給者証などの有効期限は 7 月 31 日です。

各証の取扱いについては、下記のとおりです。

種　類	更新方法
高齢受給者証 特定疾病療養受療証	7 月下旬に郵送します。
限度額適用認定証 限度額適用・標準負担額減額認定証 標準負担額減額認定証	8 月以降も必要な方は、国保医療課東で交付します。次のものを持参し、申請してください。 ○これまでお使いの認定証 ○世帯主および申請に該当する方のマイナンバーがわかるもの ○本人確認ができるもの(運転免許証・パスポートなど顔写真付きのものは 1 点、保険証、介護保険証などは 2 点必要) ※ 8 月以降に申請してください。

国民年金保険料を納めることが難しい方へ
～免除などの各種制度をご利用ください～

所得が少ないなど、保険料(月額 16,980 円)を納めることが経済的に困難な場合には、保険料の免除または一部納付、納付猶予、学生納付特例などの制度があります。

ただし、任意加入の被保険者は、免除を受けられません。

免除(全額免除・一部納付)

本人・世帯主・配偶者の前年所得が一定額以下の場合、申請して承認を受けると保険料の納付が全額免除または半額納付などの一部納付となります。

●4 分の 1 納付(4,250 円)　半額納付(8,490 円)　4 分の 3 納付(12,740 円)

納付猶予

50 歳未満の方で本人・配偶者の前年所得が一定額以下の場合、申請して承認を受けると保険料の納付が猶予されます。

学生納付特例

学生の方で本人の前年所得が一定額以下の場合、申請して承認を受けると保険料の納付が猶予されます。

注意事項

○免除などを受けた期間は老齢・障害・遺族基礎年金の受給資格として必要な期間に算入されます。

○免除を受けている期間は、全額納付した場合と比較して、全額免除は 2 分の 1、4 分の 3 免除は 8 分の 5、半額免除は 8 分の 6、4 分の 1 免除は 8 分の 7 が老齢基礎年金額に算入されます。(納めなかった場合は年金額には算入されません)

○納付猶予または学生納付特例を受けている期間は、受給資格として必要な期間には算入されますが、老齢基礎年金額には算入されません。

○将来受け取る老齢基礎年金を増額するために、免除を受けた期間については、10 年以内であれば、さかのぼって保険料を納める(追納する)ことができます。ただし、免除などを受けた年度の 3 年度目以降に追納するときは、保険料額に加算額が上乗せされます。

問合せ　国保医療課または名古屋西年金事務所☎052(524)6855

納税・納付のお知らせ

問合せ　収納課

納期限　7 月 31 日(水)

・固定資産税・都市計画税　第２期　・国民健康保険税　第１期
・後期高齢者医療保険料　第１期

【納付方法・納付場所】

○市役所東西　○納付書に記載されている金融機関
○コンビニエンスストア
○スマートフォン決済アプリ
○口座振替：指定口座から口座振替日に引落し
※事前に金融機関へ申請が必要です。

※詳細は市のホームページなどでご確認ください。

～納期内納付をお願いします～

税金は、納税者のみなさんが定められた期限(納期限)までに、自主的に納めていただくものです。納期内納付にご協力ください。

固定資産税・都市計画税、軽自動車税（種別割）に加えて、市県民税(普通徴収)、国民健康保険税についても、ｅＬ－ＱＲを利用して納付ができるようになりました。

※ｅＬ－ＱＲの利用条件、操作方法については、各事業者にお問い合わせください。

eL－QR を利用した納付について

ごみ収集体制が一部変更になります！ 7月から

問合せ 環境課

◎収集者の変更

7月1日（月）から、市職員による可燃・不燃ごみの収集を行ってきましたが、下図赤枠地区を業者委託することとなりました。なお、収集日の変更はありません。

委託する地域

可燃

不燃

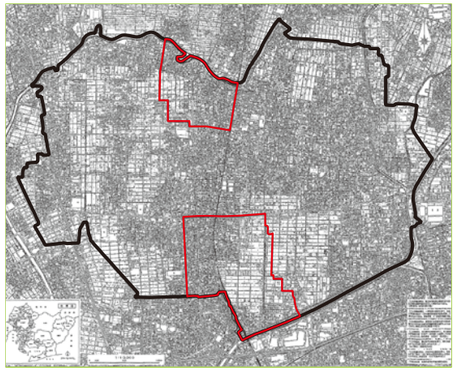

⚠注意

引き続き収集日当日の午前8時30分までに出してください

◎危険物収集を開始

一部委託にあわせ、車両火災の防止と利便性の向上を目的に危険物（ライター・リチウムイオンバッテリー・電子タバコ）の収集を市内全域で開始します。これらの危険物をごみ袋に混ぜて出されると、ごみ収集車の火災の原因となりますので必ず分けて出していただくようお願いします。

危険物対象	ライター・リチウムイオンバッテリー・電子タバコ
出す日	可燃ごみの日と同じ
出す場所	**可燃ごみ袋とは別に出す**
出し方	中身の見える**透明袋**で出す

⚠注意

スプレー缶は中身を使い切って資源集積所に出してください。

中学校の部活動の地域移行を進めるため 団体からの企画・提案を募集しています

問合せ　学校教育課

国の施策として、中学校部活動の「地域移行」が進められています。これは、これまで学校が主体となってきた部活動を新たに地域が主体となって活動する「地域の活動」へ移行することです。学校だけではなく、地域との連携・協働により、生徒が将来にわたって豊かなスポーツ・文化芸術活動に親しむ環境づくりを目指します。

市教育委員会は、休日の中学校部活動について令和6年度は原則月3回、令和7年度は原則月2回と段階的に活動日を減らしていく予定です。これにあたり、地域における中学生の多様なニーズに合った活動機会の確保を進めています。

地域の活動団体

↓ 運営・管理・指導

地域の活動

↑ 生徒が参加　↑ 生徒が参加　↑ 生徒が参加

A中学校　**B中学校**　**C中学校**

現在、中学校部活動の地域移行に向けて、地域でのスポーツや文化活動の機会を提供する団体から、広く企画・提案を募集しています。二次元コードから詳細をご確認ください。

申込み締切　7月10日（水）

歷史民俗資料館ジュニア講座

発見! チャレンジプロジェクト 2024

～地域の歴史・伝統文化を体験・体感するプログラム～

体験を通して楽しみながら地域の歴史や伝統文化を学ぶ講座です。

対　象　市内在住の小学５年生・６年生

①歴史にチャレンジ ￥400

1	**7月27日(土)** **9:30～11:30**	**資料の復元にチャレンジ** ばらばらになった資料を復元してみよう
2	**8月24日(土)** **9:30～11:30**	**おどし体験にチャレンジ** 小札におどしひもを通して甲冑の作り方を体験

定　員　15人　**募集期間**　７月２日(火)～11日(木)

申込み　募集期間内に「ホームページの入力フォーム」でお申し込みください。

(1) 市ホームページ(トップページ)の「歴史民俗資料館」をクリック
　→「歴史民俗資料館ジュニア講座」から申し込みまたは、右記の二次元コードを読み取る

(2) 入力フォームに必要事項を入力

(3) 「確認へ進む」を押し入力した内容を確認。間違いがなければ「申込む」をクリック

(4) 申込み完了

注意事項

※応募者多数の場合は抽選となります。

※結果は、開講１週間前までに「メール」でお知らせします。

問合せ　歴史民俗資料館　☎(25)3600　✉rekimin@city.kitanagoya.lg.jp

共創のまちづくり拠点整備ワークショップ

DIY編

北名古屋市市民活動センター「μ-base」（ミューベース)オープンまで残り3か月！現在、着々と工事が進んでいます。

そこで、「μ-base」の一部をリノベーションする「DIYワークショップ」を予定しています。

北名古屋市の新しい顔となる「μ-base」にみんなで思い出を残しませんか？詳細は二次元コードからご覧ください♪

【ワークショップ開催予定日】（変更する場合があります）

日時	8月6日（火）、27日（火）
時間	午前9時30分～
場所	名古屋芸術大学アートスクエア（両日）
定員	30人 ※応募者多数の場合は抽選

問合せ　まちづくり推進課

歴史民俗資料館　企画展

あつまれ!昭和の調理家電たち 人と料理をつなぐモノ

【展示期間】　7月3日(水)～9月16日(月・祝)

【展示内容】

お湯を沸かすとき、ごはんを炊くとき、食パンを焼くとき。いま私たちがキッチンに立って料理をしようとするときに、ふと見渡してみると、さまざまな調理家電に囲まれていることに気づくでしょう。現代を生きる私たちからするとごく自然な光景のようですが、キッチンにこれらのモノがあつまりだしたのは昭和30年代以降のことでした。

昭和時代には洋食が流行したこともあり、家庭の食卓は多様化しました。その豊かで多様な食文化を支えたモノが、炊飯器、トースター、ジューサー、ゆでたまご器、電子レンジなどの調理家電たちです。この時代には次々と新しい技術をもった調理家電が誕生しました。しかし豊かな食文化を支えることができたのは、技術の進歩だけでなく、調理家電が人々に受け入れられてきたということも注目すべきポイントと考えます。

「人が」―「料理する」。本企画展ではこの間をつなぐモノを調理家電と位置付け、料理を通した人との関係に注目しながら昭和の多様な調理家電たちを紹介します。

～令和６年５月分のごみ量～		
可燃ごみ	1,275,170kg	(-96,650kg)
不燃・粗大ごみ	76,180kg	(-6,420kg)
１人１日当たりのごみ量※	**507g**	**(-37g)**
ごみ処理経費	27,027,000円	(-2,061,400円)

～令和６年度累計～		
総ごみ量	2,759,260kg	(＋24,400kg)
１人１日当たりのごみ量※	**527g**	**(＋7g)**
ごみ処理経費	55,185,200円	(＋488,000円)

※総ごみ量(可燃・不燃・粗大)÷人口÷その月の日数で算出
(　)内は前年同月からの増減

今年度の目標数値　**496g**

みなさんの想いを届けます

「平和の鶴」を募集します

市では、市民のみなさんの平和への願いを込めた千羽鶴を募集します。ご提供いただいた千羽鶴は、被爆都市である広島市と長崎市に献納します。

折り鶴50羽を糸でつなぎ１セットとして名古屋芸術大学アートスクエアまでお持ちください。

募集期間
7月26日（金）～8月15日（木）

問合せ　総務課

7 2024 July 今月のカレンダー

催し ★　講座 ▲　相談 ■

➡は掲載ページ、○内の数字は前月以前の掲載月号を表します。

日	月	火	水	木	金	土
マイナンバーカード日曜窓口 問合せ 市民課東 と き 7月7日 午前9時～正午 8月4日 午前9時～正午 内 容 マイナンバーカードの申請・受取・券面変更・電子証明書の更新・暗証番号再設定など 	1	2	3 ★歴史民俗資料館企画展「あつまれ!昭和の調理家電たち」➡P.15 ※9/16まで開催	4 ★かたるーむ➡P.20 ★くつろぎホーム➡P.20 ■市商工会　税の無料相談➡⑥P.27	5	6 ★小・中学生(市内)総合体育館無料開放➡P.22 ▲第1回創業支援セミナー➡⑥P.23
7 マイナンバーカード日曜窓口開設 ★もえの丘青空市場➡P.22	8	9	10 ★赤ちゃんタイム➡P.19 ▲これならできる糖尿病講座➡⑥P.24 ※12/11までの全7回	11	12 ★いきいき大学➡P.22 ★認知症介護者交流会➡P.20	13 ★小・中学生(市内)総合体育館無料開放➡P.22
14 ★コール・キルシェ第11回定期演奏会➡P.22	15 海の日 ▲国際交流子ども教室➡P.23	16	17 ★さくらんぼタイム➡P.19 ■職業適性検査・就職相談➡P.28 ※8/21も開催	18 ■行政相談➡P.28	19 ▲里親養育体験発表会・里親サポーター養成講座➡⑥P.23	20 市内商業施設マイナンバーカード申請サポート➡P.25 ★クローバーの日➡P.22 ▲子ども水中運動クラブ➡P.23 ※7/21、25、26も開催
21 市内商業施設マイナンバーカード申請サポート➡P.25	22	23	24 ★はじめましての会➡P.19	25 ★西春日井地域「福祉の店」➡P.22 ※7/29まで開催 ▲夏休み親子下水道教室➡P.24 ■県早期教育相談(予約制)➡⑥P.27 ※7/26も開催	26 ★原爆パネル展➡P.22 ※8/15まで開催 ★介護者の輪➡P.20	27 ★小・中学生(市内)総合体育館無料開放➡P.22 ▲歴史民俗資料館ジュニア講座➡P.14 ※8/24も開催
28	29	30	31	8/1	8/2	8/3

今月の納付

保育料・児童クラブ利用料 7月分

振替日:7月5日(金)

振替ができるよう預貯金額の確認をお願いします。

問合せ　保育課・子育て支援課

8 August 来月の予定

	催し	ページ
3(土)	★平和夏まつり ※8/4も開催	8
4(日)	★北名古屋吹奏楽団MUSIC　BOX	22
6(火)	▲共創のまちづくり拠点整備ワークショップ ※8/27も開催	14

	催し	ページ
17(土)	★真夏のジャズin北名古屋2024	23
22(木)	★おれんじフェスティバル	4

公共施設などの連絡先

市役所西庁舎、東庁舎	(22)1111	総合福祉センターもえの丘	(26)2888
名古屋芸術大学アートスクエア(文化勤労会館)	(25)5111	社会福祉協議会本所	(25)8500
図書館・昭和日常博物館(歴史民俗資料館)	(25)3600	東子育て支援センター	(26)7763
健康ドーム	(23)7006	西子育て支援センター	(25)5155
健康ドーム子育て支援センター	(22)0212	南子育て支援センター	(22)5677
保健センター	(23)4000	児童センターきらり	(27)3370
総合体育館	(24)0661	ファミリー・サポート・センター	(22)7601

✚休日診療

救急病院をご紹介します「救急医療情報センター」(81)1133　「あいち救急医療ガイド」www.qq.pref.aichi.jp/

◆発熱、咳など、呼吸器症状

はるひ呼吸器病院 052(400)7111

◆外科・一般的な救急診療

済衆館病院 0568(21)0811

※急きょ変更となる場合がありますので、当番医または西名古屋医師会・歯科医師会ホームページでご確認のうえお出かけください。

	歯科 受付時間(9:30～11:30)	
6/30(日)	石田歯科 052(401)8088	清須市
7/7(日)	みえき歯科 0568(25)8020	北名古屋市
7/14(日)	ほしのみや歯科矯正歯科 052(409)1841	清須市
7/15(月・祝)	アマノ歯科 0568(25)2348	北名古屋市
7/21(日)	せいの歯科クリニック 052(401)4618	清須市
7/28(日)	川﨑歯科医院 0568(22)1130	北名古屋市
8/4(日)	近藤歯科 052(409)8389	清須市

母子保健事業・成人保健事業

ところ　健康ドーム　　**問合せ**　保健センター

○対象となる子やご家族が体調不良および集団感染しやすい病気にかかっている場合やその恐れがある場合は健診の受診をお控えください。
　また、対象の日に来られない時は保健センターまでご連絡ください。
○乳幼児健診・むし歯予防教室の所要時間は 1 時間 30 分～ 2 時間ほどです。問診票はすこやか手帳内にあります。
○4 か月、10 か月、1 歳 6 か月児健診は受付時間を変更しています。

健診・相談名	実施日	受付時間	対象となるお子さん	その他
●母子健康手帳発行	7/10(水)・29(月)	10:00～10:15 発行:15分程度	―	**持ち物**　妊娠届出書、マイナンバーカード(ない方は、通知カードおよび本人確認のできる運転免許証など)
●4か月児健診 離乳食講習会(入門編)	7/12(金)	13:00−13:15	令和6年2月21日～3月1日生	**持ち物**　母子健康手帳、問診票、バスタオル
		13:25−13:40	令和6年3月2日～10日生	
	7/26(金)	13:00−13:15	令和6年3月11日～21日生	
		13:25−13:40	令和6年3月22日～31日生	
●10か月児健診	7/9(火)	13:00−13:15	令和5年8月21日～31日生	**持ち物**　母子健康手帳、問診票、バスタオル
		13:25−13:40	令和5年9月1日～10日生	
	7/23(火)	13:00−13:15	令和5年9月11日～20日生	
		13:25−13:40	令和5年9月21日～30日生	
●1歳6か月児健診	7/19(金)	13:00−13:15	令和4年12月13日～21日生	**持ち物**　母子健康手帳、問診票、バスタオル、歯ブラシ1本
		13:25−13:40	令和4年12月22日～31日生	
	8/2(金)	13:00−13:15	令和5年1月1日～9日生	
		13:25−13:40	令和5年1月10日～20日生	
●2歳児 むし歯予防教室	7/4(木)	9:00−9:15	令和4年6月1日～10日生	
		9:20−9:35	令和4年6月11日～20日生	
		9:40−9:55	令和4年6月21日～30日生	
	8/1(木)	9:00−9:15	令和4年7月1日～10日生	
		9:20−9:35	令和4年7月11日～20日生	
		9:40−9:55	令和4年7月21日～31日生	
●2歳6か月児 むし歯予防教室	7/18(木)	9:00−9:15	令和4年1月1日～10日生	
		9:20−9:35	令和4年1月11日～20日生	
		9:40−9:55	令和4年1月21日～31日生	
●3歳児健診 ※当日、目の屈折検査を実施します。	7/25(木)	12:45−13:10	令和3年6月13日～25日生	**持ち物**　母子健康手帳、問診票、視力・聴力検査結果票(すこやか手帳内)、バスタオル、歯ブラシ1本、靴袋 ※視力・聴力の検査は自宅で行ってきてください。
		13:20−13:45	令和3年6月26日～30日生	
	8/8(木)	12:45−13:10	令和3年7月1日～12日生	
		13:20−13:45	令和3年7月13日～19日生	
■育児相談・栄養相談 (予約不要) ■母乳相談 (随時電話予約制)	7/24(水)	9:15−10:45	―	**持ち物**　母子健康手帳、バスタオル(身体測定のみの方は母子健康手帳は不要です。) ※母乳相談は電話にて随時予約を受け付けております。
■発達相談(電話予約制)	ご希望の方はお問い合わせください。			
■成人健康相談・ 心の健康相談	7/3(水)	14:00−15:00	―	**内　容**　健康相談、栄養相談、心の相談、血圧測定、尿検査、健診結果説明

子ども・子育て・教育に関する相談

相談名	相談方法	と　き	ところ・問合せ・申込み
■子育てコンシェルジュ【前日までに予約必要】 妊婦や0歳～未就学児の保護者のニーズに合わせた各種案内や相談	電話 面談	月～金　9:00～16:00	子育て支援課東
		月～金　9:30～16:00	西子育て支援センター(児童センターきらり内) ☎(25)5155
■子育て相談【面談は予約制】		月～金　9:00～16:00	保健師・保育士による相談(電話・面談)、言語聴覚士による発達相談(面談)☎(22)5151
■家庭教育相談 いじめや不登校などの家庭教育上の悩みをもつ児童や生徒、保護者などの相談に応じます。	電話	月～金　9:00～16:00	県教育委員会あいちの学び推進課 ☎052(961)0900
■教育相談 小中学生のいじめや不登校など、学校教育に関する悩みなどの相談に応じます。	電話 面談	月～金　9:00～16:00	教育支援センター「パレット」(図書館内) ☎(24)4152
■保護司による相談 薬物乱用・非行・家庭内暴力・ひきこもり・不登校の相談に保護司が応じます。	電話 面談	月・水・金10:00～16:00 (祝・休日は除く)	西春日井更生保護サポートセンター東 ☎080(2648)0809
■児童虐待相談 「児童虐待では」と思われることがあったら、すぐにご相談ください。	電話 面談	休日・夜間対応可	児童相談所虐待対応ダイヤル☎189、愛知県中央児童・障害者相談センター☎052(961)7250、または市役所こども家庭課☎(22)1111
■子ども・家庭110番 県では、子どもについての悩みをお持ちの方の相談に応じます。子ども本人の悩みの相談にも応じます。		月～金　9:00～17:00	子ども・家庭110番 ☎052(953)4152
■家庭・児童相談		月～金　8:30～17:15	こども家庭課東
■母子・父子自立支援相談		月～金　9:00～17:00	こども家庭課東
■子ども・若者総合相談		月～金　8:30～17:15	こども家庭課東

子育て支援センター

子育て情報

子育てに関する詳しい情報は、「北名古屋子育てポータルサイト」をご覧ください。

赤ちゃんタイム

と　き　7 月 10 日(水)午後 1 時 30 分～ 3 時
ところ　東子育て支援センター
内　容　親子ふれあい遊び、育児相談、子育て中の先輩ママとの交流会、身体測定など
対　象　1 歳前までの乳児とその保護者、妊婦

はじめましての会

と　き　7 月 24 日(水)午後 1 時 30 分～ 3 時
ところ　西子育て支援センター
内　容　交流会、親子ふれあい遊び、育児相談など
対　象　子育て支援センターを初めて利用する親子、妊婦

さくらんぼタイム

と　き　7 月 17 日(水)午後 1 時 30 分～ 3 時
ところ　南子育て支援センター
内　容　交流会、親子ふれあい遊び、育児相談など
対　象　入園前の多胎児の親子、多胎児を妊娠中の妊婦、入園後の多胎児の保護者

健康測定

と　き・ところ　7 月 8 日(月)　南子育て支援センター
　7 月 9 日(火)　西子育て支援センター
　7 月 10 日(水)　健康ドーム子育て支援センター
　7 月 11 日(木)　東子育て支援センター
時　間　午前 10 時～ 11 時 15 分
内　容　骨波形測定(超音波による手首の骨密度測定)・血管年齢測定
対　象　入園前までの乳幼児の保護者、妊婦

子育て支援センターについて

子育て支援センターでは、地域の親子が楽しく遊べるように広場を開放しています。ゆったりとした雰囲気の中で、親子で友だちを作りながら、楽しい時間を過ごしましょう。予約は不要です。ぜひ遊びにきてください。

利用方法や行事、内容などが変更になることがありますので、ご了承ください。

詳しくは市ホームページをご覧ください。

子育てひろば 74

「地域とともに作る、子どもの居場所」～熊之庄児童館～

熊之庄児童館では、「色々な事をやってみたい！」という子ども達の声を反映した居場所作りに取り組んでいます。

今回、新たな挑戦として地域の方や学校の協力を得て、師勝北小学校の体育館で児童館主体のスポーツクラブを始めました。指導面を手伝ってくださる保護者の方もみえ、地域に支えられ運営しています。

今後も、子ども達や地域の方の「心地良い居場所」になるよう試行錯誤していきます。

みなさん、熊之庄児童館にぜひ遊びに来てください。

問合せ　熊之庄児童館(特定非営利活動法人じゃがいも)☎(22)3826

ほうかつだより

地域包括支援センターは、高齢者の方が住み慣れた地域で安心して暮らし続けるための相談窓口です。さまざまな催しも実施しています。お住まいの地区外の催しにも参加可能です。

対象：介護をしている方･ご本人

介護者の交流

かたるーむ	介護者の輪	認知症介護者交流会	くつろぎホーム
とき	とき	とき	とき
7/4(木) 午前10時～11時	7/26(金) 午後1時30分～2時30分	7/12(金) 午前10時～正午	7/4(木) 午後2時30分～3時30分
ところ	ところ	ところ	ところ
西部南地域包括支援センター	西部北地域包括支援センター	済衆館病院大会議室東側 参加費：200円	東部地域包括支援センター

相談会や研修会などの催し

主催	催し	とき	定員	ところ
西部南	ミニ講話～放っておくと怖い病気・フレイル予防・オーラルフレイル～	7月18日(木) 午前10時～11時	10人程度	西部南地域包括支援センター
西部北	歩く姿勢を見直そう	7月18日(木) 午前10時～11時	10人程度	西部北地域包括支援センター
中部	特殊詐欺にご用心～西枇杷島警察署職員がお伝えします～	7月17日(水) 午後2時～3時	25人	中部地域包括支援センター
東部	スマホ教室①体験教室	7月5日(金) 午後2時～4時	20人	総合福祉センターもえの丘 2階　ボランティア会議室
	スマホ体験②基本とLINE体験	7月26日(金) 午後2時～4時	20人	

申込み・問合せ

北名古屋市 西部南 地域包括支援センター	北名古屋市 西部北 地域包括支援センター	北名古屋市 中部 地域包括支援センター	北名古屋市 東部 地域包括支援センター
(54) 5571	(54) 1113	(21) 1733	(27) 2751
九之坪･加島新田･野崎･沖村･西之保･西春駅前	石橋･中之郷･宇福寺･北野･法成寺･鍛冶ケ一色･徳重･弥勒寺･山之腰	鹿田･久地野･二子･井瀬木	熊之庄･六ツ師･片場･高田寺･能田･薬師寺

エンジョイ回想法

回想法で今日用(教養)と今日行く(教育)を増やしましょう！
市内在住65歳以上の方ならどなたでも参加できます。

オープン回想法『お話ひろば』

お題に沿って懐かしい話で楽しく過ごしませんか？地域のみなさんの交流の場であり、健康づくりの発信の場として回想法センターと陽だまりハウスで同時開催しています。

とき	ところ：回想法センター		ところ：陽だまりハウス	
7月3日(水)午後2時～3時	7月のお題	夢中になった人・こと	7月のお題	夢中になった人・こと
7月10日(水)午後2時～3時		心に残るプレゼント		心に残るプレゼント
7月17日(水)午後2時～3時		昔の暮らし写真を見て		昔の暮らし写真を見て
7月24日(水)午後2時～3時		夏のおやつ		歌ってはつらつ元気に
7月31日(水)午後2時～3時		ラジオの思い出		夏の日の思い出

申込み・問合せ (24)5337　回想法センターへお電話ください。

図書館のおすすめ本

今月のテーマ

夏だよ！辛(から)いもの特集

辛いものといっても、じんわり温まる「ショウガ」から刺激を感じる「トウガラシ」までいろいろな種類があります。
暑い夏を乗り切るために、こうした辛いものを食べるのも１つの方法です。そこで今月は、カレーなどのようにいろいろな香辛料を使ったピリ辛料理の紹介や物語を集めました。

「世界のカレー図鑑」
編:地球の歩き方編集室　学研プラス

アジア、アフリカ、ヨーロッパなど世界にある多様なカレー&スパイスを雑学とともに解説。また、「本場の味を体験できる日本のレストラン」をコラム形式で紹介。

「辛い!おつまみ102」
著:柳澤英子　河出書房新社

「赤唐辛子の刺激的な辛さ」、「コチュジャンのような甘辛さ」、「一見辛そうに見えないけれど実は驚きの辛さ」まで辛ウマおつまみレシピ集。

「本場仕込みのタイごはん」
著:鈴木都　グラフィック社

タイで5年暮らした著者が数々のタイ料理を紹介。一年中日本の夏のように蒸し暑い国、タイ。そこで元気に暮らすための知恵がたくさん詰まったおいしいタイ料理のレシピ集。

「本格カレーとビリヤニ最速レシピ」
著:香取薫　主婦と生活社

本格カレーとイスラム料理のビリヤニ。さまざまなテクニックを駆使することで最短距離で「おいしい」にたどり着く著者とっておきのメソッドを紹介。

「キムチの絵本」
編:チョンデソン　農山漁村文化協会

朝鮮半島を代表するキムチは、スナック菓子にもキムチ味があるほど人気の食べ物。その歴史と文化、白菜やきゅうりを用いた漬け方など自分でキムチを作る方法を紹介。

「カレーライスを一から作る」
著:前田亜紀　ポプラ社

みんなが当たり前のように食べている「カレーライス」。その材料である野菜、スパイス、肉、コメ、塩をはじめ器やスプーンまで一から作った9か月間の記録。さて、どんなカレーができあがるかな?

「にっこりおすしとわさびくん」
作:佐川芳枝　講談社

初めて回っていないすし屋にきた主人公。わさびが入った辛い鉄火巻きを食べたら、すしネタたちの声が聞こえるようになって…。おはなしを楽しみながら、たべものがもっと好きになるシリーズ。

「ハルルさんのひでんのカレー」
作:すずきもも　アリス館

学校給食を作っているハルルさんを主人公に、素材から作る給食カレーを題材にした絵本。19種類のスパイスの入った、ハルルさんの秘伝のカレーはどうやってできるのかな?

図書館・昭和日常博物館の休館日

7月1日(月)・2日(火)・8日(月)・16日(火)・22日(月)・29日(月)・31日(水)

どよう日の図書館

おはなし会

時 7月13日(土)午前11時～
演者　図書館員

時 7月20日(土)午前11時～
演者　朗読クラブ「いっぽ」

時 7月27日(土)午前11時～
演者　おはなしグループ「コキュポット」

サンデーロードショー

時 7月21日(日)午後1時30分～
題名：「シェフ(三ツ星フードトラック始めました)」(115分)
製作・監督・脚本・主演：ジョン・ファヴロー(日本語字幕)

ココ〇(マル)コーナーについて

図書館1階の自動販売機コーナー付近に持込パソコンが使用できる席と飲食ができるスペースとして、「ココ〇(マル)コーナー」を設置しました。
ゴミを各自で持ち帰るなどマナーを守ってご利用ください。

催し♪

小・中学生（市内）総合体育館無料開放

アリーナ（南半面）
時 毎週土曜日午前9時～正午
ただし、20日は除く。

多目的ホール
時 毎週土曜日午前9時～正午
ただし、6日、20日は除く。
※保護者（1人）も無料です。人数が多い場合は当日午前8時45分から抽選で優先順を決定します。アリーナは、室内用靴をお持ちください。なお、優先者の種目によって、利用ができない場合があります。
問 総合体育館

クローバーの日

障害者スポーツ充実のため、総合体育館アリーナ南半面および多目的ホールを障害を有する方（障害者手帳をお持ちの方）に無料開放します。
時 7月20日（土）午前9時～正午
問 総合体育館

西春日井地域「福祉の店」

時 7月25日（木）～29日（月）午前10時～午後4時 所 エアポートウォーク名古屋 内 西春日井地域の障害者施設で作った手芸品、花や野菜の苗、クッキーなどの販売 問 尾張中部福祉の杜 ☎（22）1123

もえの丘青空市場

時 7月7日（日）午前9時～ 所 総合福祉センターもえの丘東側 内 野菜などの販売（なくなり次第終了します。）※出店していただける方を募集しています。 問 社会福祉協議会本所

いきいき大学

時 7月12日（金）午後1時30分～3時30分 所 名古屋芸術大学アートスクエア 内 映画＝老後の資金がありません！ ¥ 300円 持 出席簿（水色） 問 高齢福祉課または老人クラブ連合会

ムジカフェンテ 第8回定期演奏会出演者オーディション

時 9月28日（土）午後1時～ 所 名古屋芸術大学アートスクエアリハーサル室 対 市内在住の小中学生◆**参加部門**＝ピアノ・歌唱・弦楽器・管打楽器 申 7月10日（水）～8月10日（土）に、ムジカフェンテ ✉ musicafente@gmail.com ☎ 090（1727）8996へ。
※詳細は募集要項チラシ・ホームページでご確認ください。

北名古屋吹奏楽団演奏会 MUSIC BOX

時 8月4日（日）午後2時30分～ 所 名古屋芸術大学東キャンパス3号館音楽講堂◆**曲目**＝まつり、セーラー服と機関銃、暑中お見舞い申し上げます、翼をください ほか◆**指揮**＝嶋﨑徳久 申 左記二次元コードから 問 ☎ 070（3316）7094（月・水・金曜午後7時～9時）✉ ksbconin1996@gmail.com

原爆パネル展

原爆の悲惨さ、恐ろしさを写真と資料で見つめ直す「原爆パネル展」を開催します。
時 7月26日（金）～8月15日（木） 所 名古屋芸術大学アートスクエアエントランスホール 問 総務課

コール・キルシェ 第11回演奏会

時 7月14日（日）午後2時～ 所 名古屋芸術大学アートスクエア大ホール◆**指揮**＝大久保亮◆**ピアニスト**＝天野陽子◆**曲目**＝組曲「水のいのち」・信じる・聞こえる・糸 ほか ¥ 1000円 問 早川 ☎（21）4626

時 とき　所 ところ　内 内容　対 対象　定 定員
¥ 参加費・入場料・利用料（マークなしは無料）　持 持ち物　申 申込み　問 問合せ

市民協働継続支援事業 真夏のジャズ in 北名古屋2024

真夏の夜のひと時を伊藤君子のボーカルとtheErosとキメナイトが紡ぎだすジャズにひたりましょう。
時 8月17日（土）午後5時30分～8時30分（午後5時開場） 所 名古屋芸術大学アートスクエア大ホール◆**出演**＝伊藤君子（ボーカル）、後藤浩二（ピアノ）、加藤雅史（ベース）、江藤良人（ドラム）、宮坂俊行、成瀬明（ボーカル）、楠井五月（ベース） ¥ 2500円 申 eプラス、済衆館病院・中日長栄社長谷川新聞舗・ワタセイ・山田人形店でチケットを購入

同日開催　ジャズ講座
時 午後4時～5時 所 名古屋芸術大学アートスクエア
問 真夏のジャズイン北名古屋2024実行委員会（熊澤）☎ 090（3150）6141

講座

北名古屋ふれあいスポーツクラブ特別短期教室 子ども水中運動くらぶ

泳ぐことができない市内小学3年生を対象に水泳教室を行います。スイミングインストラクター指導の下、アシスタントに地域の高校生を迎え、泳ぐことの楽しさを知ってもらうことを目的に教室を実施します。
時 第1クール：7月20日（土）・21日（日）、第2クール：7月25日（木）・26日（金）各クール午後4時30分～6時30分（受付開始・集合：午後4時～4時30分、開校式・準備運動：午後4時30分～5時、泳力指導：午後5時～6時30分
所 ジャンボプール 対 泳ぐことができない市内小学3年生（会場まで保護者が児童の送迎ができること） 定 各クール30人～40人程度（定員を超えた場合は、抽選となります） 申 7月7日（日）までに、ホームページ（申し込みフォーム）から。 問 スポーツ課

国際交流子ども教室

名古屋芸術大学の留学生や学生と一緒に学内のモニュメントや風景を描きます。野外美術館や留学生との交流を通じて楽しく国際交流をしましょう。
時 7月15日（月・祝）午前10時～午後2時 所 名古屋芸術大学西キャンパスG棟202教室 対 小学生 定 30人（先着順） 持 お弁当、水筒、帽子、敷物、鉛筆、消しゴム、絵の具、クレヨンなど 申 二次元コードもしくは電話で市国際交流協会へ。

衛生組合温水プール シンコースポーツアクアプラザ講座

9月から開始予定の各種講座の申込みは、7月17日（水）から、シンコースポーツアクアプラザのホームページで開始します。申込みには期限がありますのでお早めにお願いします。
問 シンコースポーツアクアプラザ ☎ 050（8882）6416

愛知県障害者委託訓練 就活に強いIT技能・資格取得②コース

時 9月3日（火）～10月31日（木）月・火・木・金曜日の午前10時～午後4時（9月23日、10月14日除く） 所 ぱそメイト国府宮教室（稲沢市国府宮） 内 ワード・エクセル（基礎・活用）、P検試験対策、画像編集、就職支援 対 身体、精神、知的、発達障害、難病等の方でマウスの操作が可能な方 定 6人（面接で選考） ¥ 7240円（テキスト代） 申 7月31日（水）までに、ハローワークで手続きをしてください（受講にはハローワークでの求職登録が必要です） 問 ハローワークまたは愛知障害者職業能力開発校 ☎ 0533（93）2505

☎ 電話（市外局番がないものは0568）
✉ メール　HP ホームページ　西 西庁舎　東 東庁舎

講座

夏休み親子下水道教室

顕微鏡による微生物の観察や、下水処理場見学など、下水道について親子で楽しく学習します。

時7月25日(木)午前の部：午前10時～正午、午後の部：午後1時30分～3時30分所五条川左岸浄化センター(小牧市新小木)※直接ご来場ください(駐車場有)

対小学1～6年生(保護者同伴)

定午前、午後とも各15組程度(先着順)持子供用の上履き(大人用のスリッパは用意します)

申7月2日(火)～16日(火)午前9時～午後5時(土・日・祝日は除く)に五条川左岸浄化センター☎(75)2911へ。

※天候などにより中止する場合もあります

募集

会計年度任用職員

調理員(給食センター)

◆**勤務内容**＝保育園および学校給食の調理◆**応募資格**＝心身ともに健康な方◆**募集人員**＝1人◆**勤務日時**＝週5日、午前8時30分～正午(ただし学校休業日は除く)◆**勤務場所**＝給食センター◆**給与**＝時給1060円◆**勤務開始**＝9月から申7月16日(火)までに履歴書(市販のもの)を持って、給食センターへ。

児童センターきらり職員

◆**応募資格**＝保育士資格・幼稚園・小学校・養護教諭免許をお持ちの方または児童の健全育成に意欲がある心身ともに健康な方◆**勤務日時(応相談)**＝週5日で午前9時30分～午後6時30分のうち7時間◆**給与**＝時給1060円～1170円◆**勤務開始日**＝8月1日(木)申履歴書(市販のもの)と資格証(写)を持って子育て支援課東へ。

保育園看護師

◆**応募資格**＝看護師免許をお持ちの心身ともに健康な方◆**勤務日時(応相談)**＝週5日で午前8時30分～午後4時30分◆**給与**＝時給1390円申履歴書(市販のもの)と資格証(写)を持って保育課東へ。

放送大学10月入学生

放送大学はテレビ・インターネットで授業を行う通信制の大学です。10代から100歳代までの幅広い世代、約8万5千人の学生が、大学を卒業したい、学びを楽しみたいなど、さまざまな目的で学んでいます。心理学・福祉・経済・歴史・文学・情報・自然科学など、300以上の幅広い授業科目があり、1科目から学ぶことができます。

◆**出願期間**＝第1回：8月31日(土)まで、第2回：9月10日(火)まで問放送大学愛知学習センター☎052(589)8333

※放送大学ホームページでも受け付けています。

西春日井広域事務組合消防本部消防職員採用試験(令和7年4月1日採用)

◆**募集人員**＝消防職6人◆**第1次試験**＝9月22日(日)、学科試験、適性検査、論文試験、体力試験◆**第2次試験**＝10月中旬以降、口述試験所受験票に記載しますので、お手元へ到着後、ご確認ください。◆**受験資格**＝平成12年4月2日以降に生まれた方で大学、短大などを卒業した方で来年3月末までに卒業見込みの方、日本国籍を有する方、地方公務員法第16条に該当しない方申7月8日(月)～8月9日(金)平日9時～午後5時に受験申込書および健康診断書(指定の用紙)を郵送(受付期間中の消印有効)もしくは本人が持参◆**郵送先**＝〒481-0014北名古屋市井瀬木狭場15番地　西春日井広域事務組合消防本部総務課採用試験担当☎(22)4912(平日9時～午後5時)

※状況などにより内容を変更する場合がございますので、採用試験の詳細につきましては当組合のホームページを随時ご確認ください。

時とき　所ところ　内内容　対対象　定定員
¥参加費・入場料・利用料(マークなしは無料)　持持ち物　申申込み　問問合せ

お知らせ

市内の商業施設でマイナンバーカード申請ができます

マイナンバーカードの作成に必要な写真撮影と申請の代行を実施します。

対市在住の方時7月20日(土)・21日(日)午前10時～午後4時所ヨシヅヤ師勝店持免許証や保険証などの本人確認書類問市民課東

7月1日～8月31日 青少年の非行・被害防止に取り組む県民運動(夏期)

青少年が有害環境に接する機会の多くなる夏の期間中に青少年の非行・被害防止に取り組む県民運動を実施します。

◆**スローガン**＝「非行の芽　はやめにつもう　みな我が子」

問愛知県青少年育成県民会議、北名古屋市青少年育成会議事務局(生涯学習課)

がんサポートほっとライン

愛知県では、がんのピアサポーターによるがん患者さんとそのご家族を対象とした電話相談を行っています。

「がんの不安や悩みを聞いてほしい」「地域の医療機関の情報を得たい」「がんの患者会に出たい」「同じがんの体験者と話したい」などのときにご利用ください。

◆**ほっとライン電話番号**＝☎052(684)8686

時毎週火・木曜日と土曜日(月2回)午前10時～正午(受付：午前11時30分まで)、午後1時～4時(受付：午後3時30分まで)

申予約をお勧めします。詳細日程の確認、予約はNPO法人ミーネット事務所までご連絡ください。☎052(252)7277(受付：火～土曜日午前9時30分～午後5時)

夏の交通安全県民運動 7月11日～20日

夏は解放感や暑さによる疲れで事故が起こりやすい季節です。交通ルールを守って、事故を防止し、楽しい夏を過ごしましょう！

問まちづくり推進課

後期高齢者医療の保険証を更新します

現在お持ちの後期高齢者医療の保険証(橙色)の有効期限は、7月末です。

被保険者の前年中の所得により、医療機関などでの窓口負担割合を見直した新しい保険証(若草色)を、7月中に「簡易書留」郵便で送付します。

現在お持ちの保険証は有効期限を過ぎると使用できませんので、8月1日以降は必ず新しい保険証を医療機関などに提示してください。

問国保医療課

自転車ワイヤー錠、住宅用補助錠を配布します

市内で、無施錠の自転車の盗難被害が多発しています。自宅やアパート敷地内でも、確実に鍵掛けをしてください。

無施錠盗難の多発を受けて、自転車ワイヤー錠、ワンタッチ締まり(住宅用補助錠)を配布します。ご希望の方は、西枇杷島警察署生活安全課までお問い合わせください。

※配布数には限りがあります。

問西枇杷島警察署生活安全課生活安全第一係☎052(501)0110

レジャー農園利用者

レジャー農園に41区画(6月1日現在)の空きがあります。

¥1㎡あたり200円、1世帯2区画まで問商工農政課

☎電話(市外局番がないものは0568)
✉メール　HPホームページ　西西庁舎　東東庁舎

お知らせ

寄附をいただきましたありがとうございました

ミナミ産業株式会社様（鹿田）から、環境教育のためとの目的で、市内小学4年生全員へペットボトルをリサイクルした下敷きを寄附していただきました。

問学校教育課

ジャンボプール開場

◆**開場期間**＝7月20日（土）～8月31日（土）◆**開場時間**＝午前の部：午前9時～午後0時30分、午後の部：午後1時30分～5時（2部完全入替え制）※遊泳時間は終了時間の15分前まで。小学3年生以下の人は、保護者同伴で入場してください。¥子ども・大人ともに450円。市内小・中学生は150円（小学校から配布される使用パスポート、もしくは生徒手帳をご提示ください）問ジャンボプール☎(25)2711（開場期間中のみ）

下水道事業受益者負担金の納付書を送付します

6月1日から新たに公共下水道が供用開始された区域内の土地の受益者となる方に、受益者負担金決定通知書と納付書を発送します。

納付方法

◆**分割払い（12回分割）**

「期別用」納付書で各納期ごとにお支払いください。3年間の支払いで、各年度の納期は7・9・12・2月です（口座振替の方は、各納期限の日に引き落とされます）。2・3年目の納付書は各年度の7月に送付します。

◆**一括払い**

「全期用」納付書で7月31日（水）までにお支払いください。納付書には報奨金5％を差し引いた金額が記載されています。

納付場所

納付書の裏面に記載されている指定金融機関（ゆうちょ銀行（郵便局）は、愛知、岐阜、三重、静岡県内に限る）および収納代理金融機関、市役所西東。分割払いに限り、コンビニエンスストア・スマートフォン決済の納付ができます。

問下水道課

社会を明るくする運動強化月間

“社会を明るくする運動”～犯罪や非行を防止し、立ち直りを支える地域のチカラ～は、すべての国民が、犯罪や非行の防止と罪を犯した人たちの更生について理解を深め、力を合わせて犯罪のない地域社会を築こうとする全国的な運動です。

市では、犯罪や非行のない地域をつくるため、保護司協議会、更生保護女性会や各種団体からなる社会を明るくする運動実施委員会を設け、街頭啓発や施設訪問など、さまざまな活動を展開します。

家庭、学校、職場、地域が一体となって、犯罪や非行のない明るい社会をつくりましょう。

問社会福祉課

社会福祉協議会の事務所が移転します

みなさんにはご不便をおかけすることもあるかと存じますが、よろしくお願い申し上げます。詳しくは、改めてお知らせします。

◆**新住所**＝熊之庄大畔48番地（北名古屋市総合福祉センターもえの丘）◆**移転時期**＝令和7年2月予定問社会福祉協議会

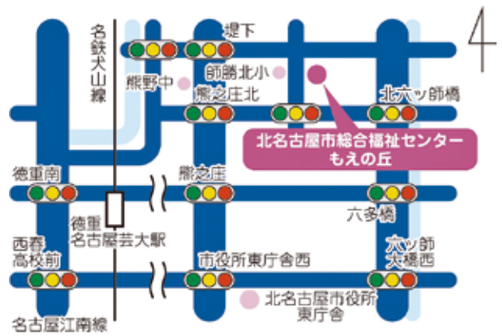

時とき　所ところ　内内容　対対象　定定員
¥参加費・入場料・利用料（マークなしは無料）　持持ち物　申申込み　問問合せ

後期高齢者医療保険料の納入通知書を発送します

令和6年度の後期高齢者医療保険料が決まりました。

対象の方には「保険料額決定通知書兼納入通知書」を7月中旬に送付します。保険料は原則、特別徴収（年金からの天引き）による納付となりますが、普通徴収の方は、7月から口座振替または納付書で翌年3月までの9回にわたり納めていただきます。

問国保医療課

農業用水の通水が始まっています

4月から農業用水の通水が始まっています。水難事故などが起こらないよう、次のことにご協力ください。なお、止水は9月下旬です。

○子どもを水路に近づかせない。
○水路の近くで遊んでいる子どもを見かけたら、注意をする。
○水路内にごみ、木片、石、草などを投げ込まない。

問商工農政課

福祉医療受給者の方へ受給者証更新のご案内

後期高齢者福祉医療費受給者証を「寝たきり・認知症」で認定されている方は、6月中に送付した申請書を期限までに提出してください。

問国保医療課

後期高齢者医療保険料と保険証コールセンター

愛知県後期高齢者医療広域連合では、後期高齢者医療の保険料と保険証に関するコールセンターを開設しています。保険料の算定方法や保険証の負担割合などについての問合せにご利用ください。

☎0570(011)558※通話料がかかります。時令和7年3月31日（月）まで（土・日・祝日・年末年始は除く）午前8時45分～午後5時15分※7月13日～8月31日は土・日・祝日も開設問国保医療課

介護保険料の減免制度があります

所得段階が第1段階から第3段階の方で、次の要件を満たす方は、介護保険料が減免されることがあります。

対生活保護基準に相当する世帯に属している方。ただし、次の方は除きます。○住民税課税者と生計を同一にしている方○住民税課税者の扶養になっている方○医療保険の被扶養者になっている方○本人および生計を同一にする方が、住居や生活に必要な範囲を超えた処分可能な資産を所有している方○本人および生計を同一にする方の預貯金、生命保険、有価証券および手持金の合計額が100万円を超えている方○生活保護法に基づく生活保護を受けている方

◆**減免割合**＝
○所得段階が第1段階の方
　年間保険料額の2分の1
○所得段階が第2・3段階の方
　年間保険料額の3分の1

問高齢福祉課

介護保険料納入通知書を発送します

65歳以上の方に介護保険料の納入通知書を送付します。同じ世帯に該当する方が複数いる場合でも、一人ひとりに通知します。

みなさんに納めていただく介護保険料は、介護保険制度を支える大切な財源であり、介護サービスを給付するために使われていますので、ご理解とご協力をお願いします。

問高齢福祉課

☎電話（市外局番がないものは0568）
✉メール　HPホームページ　西西庁舎　東東庁舎

暮らしの情報

お知らせ

聞こえの心配な乳幼児をお育ての保護者のみなさんへ

「音に反応しない」、「名前を呼んでも振り向かない」などお子さんの子育てでお悩みの保護者の方はご相談ください。

教育相談
悩みや子育てへのアドバイス、聞こえに関する簡単な検査

乳幼児教室
聞こえや聞こえによることばの障害のあるお子さんと保護者を対象にした個別の支援

進路相談
難聴のお子さんの進路相談

時 随時 所 問 県立一宮聾学校（一宮市大和町）☎0586(45)6000

職業適性検査・就職相談

職業適性検査（50分）
適性診断システムにより、あなたの職業適性を分析し、相談員が解説を行います。

就職相談（予約優先、50分）
書類選考や面接がうまくいかない方に相談員がコツの伝授や職場体験の案内などをします。

時 7月17日（水）、8月21日（水）午前10時～午後3時（受付は午後2時まで）所 社会福祉協議会本所小会議室 対 就職活動中の15～49歳の方または保護者の方 申 なごや若者サポートステーション☎052(700)2396 問 商工農政課

行政相談

総務大臣から委嘱を受けた行政相談委員が、行政に関するご意見やご要望を受け付け、その解決や実現の促進、行政運営の改善などを図っています。

時 7月18日（木）午前10時～午後1時 所 ヨシヅヤYストア西春店2階◆**行政相談委員**＝菊谷礼子、町田和好、長谷川源幸 問 総務課

障害者・福祉に関する相談

相談名	とき（祝・休日は除く）	ところ・問合せ・申込み
■障害者のための就業相談	月～金　9：00～17：00	問 尾張中部障害者就業・生活支援センター ☎052(908)2540

暮らし・仕事・まちづくり・行政に関する相談

相談名	とき（祝・休日は除く）	ところ・問合せ・申込み
■弁護士による法律相談【予約制】（1組につき30分）	A：7/18（木）・8/8（木）9：00～12：00 B：7/25（木）9：00～12：00 予約受付：7/3（水）～	所 A：社会福祉協議会本所相談室 B：総合福祉センターもえの丘1階支援センター相談室 問 申 社会福祉協議会本所　☎(25)8500 ※予約制の相談については、当月3日（祝・休日などの場合は、翌日以後最初の平日）から受付を開始します。 ※司法書士相談については、受付期間に予約が入らなかった場合は開催しません。
■司法書士相談【予約制】（1組につき50分）	B：7/16（火）13：30～16：20 A：8/6（火）13：30～16：20 予約受付B：7/3（水）～7/11（木） A：7/3（水）～8/2（金）	
■不動産取引の悩みごと相談	A：7/18（木）13：00～16：00	
■消費生活相談	火～金　受付13：00～16：00	所 問 申 消費生活センター 西 ☎(22)1111 原則お住まいの市町村での受け付けとなります。
■求人情報提供、職業相談・紹介	月～金　9：30～17：00	所 問 申 北名古屋市地域職業相談室（社会福祉協議会本所内）☎(24)8689
■男女共同参画を阻害する権利侵害の相談【予約制】	月～金　8：30～17：00	問 申 まちづくり推進課 西
■市民活動相談【予約制】	月～金　8：30～17：00	問 申 まちづくり推進課 西
■広聴相談（市行政一般）【予約制】	月～金　9：00～17：00	問 申 秘書広報課 西
■外国人生活相談【予約制】	月～金　9：00～17：00	問 申 国際交流協会 西 ☎(22)1111

時 とき　所 ところ　内 内容　対 対象　定 定員
¥ 参加費・入場料・利用料（マークなしは無料）　持 持ち物　申 申込み　問 問合せ

モンゴルの大いなる音楽

5/23

西春小学校でモンゴル民族音楽グループ「イフタタラガ」を招いて民音学校コンサートが開催されました。モンゴル語で「大いなる音楽」という意味のイフタタラガ。馬が駆ける様子を表した曲、モンゴルだけに生息するフタコブラクダの曲など、広大なモンゴル草原の情景を伝統楽器「馬頭琴」や、伝統的な歌唱法「ホーミー」用いて演奏しました。狼の鳴き声が何回聞こえたかあてるクイズや、馬頭琴の体験コーナーなども大盛り上がり。コンサートの最後には、「365日の紙飛行機」を合唱し、生徒たちの歌声と馬頭琴の演奏が美しい音楽となって体育館いっぱいに響き渡りました。

一席お付き合いいただきます

6/1

名古屋芸術大学アートスクエアで「きたなごや落語会」が開催されました。５回目となる今回は約100人が来場。会場は笑いに包まれました。

出演者は「東海飛び蹴り落語会」の御三方で、愛知大学落語研究会のOBです。普段はもえの丘の和室でも落語を披露しているみなさん。今回は『権助魚』『死神』『鰻屋』『天狗裁き』４本の演目に加え、小噺も披露していただきました。観客は、伝統的な落語の話芸とユーモアに引き込まれ、大いに楽しみました。

代表の徒然亭若蔵さんは「いつもたくさんのお客様に来ていただいて感謝しています」と話されました。次回は来年１月に開催予定です。

アイルランドってどんな国？

6/1

アイルランド出身の愛知県国際課国際交流員、ライアン・パトリック・ギルブライドさんを招いて国際理解講座を行いました。西ヨーロッパに位置し、年間を通じて比較的温暖なアイルランド。講座では、アイルランドの歴史と文化、伝統的な音楽のほか、ライアンさんが感じた母国と日本のギャップを解説しました。日本にもなじみの深いアイリッシュパブやハロウィンなどの文化も、実はアイルランド発祥です。

参加者は「身近じゃない文化や地理を知れて面白い」「行ってみたいと思った」とアイルランドに興味津々。その国の文化や歴史を知ることで、理解を深め、自分自身の世界も大きく広がります。

花束でみんなを笑顔に！

6/5

師勝はなの樹幼稚園の園児のみなさんが今年も市役所を訪れ、市職員へ花束を贈りました。同園では６月の第２日曜日を花の日、子どもの日として、各施設へ花束を持って、感謝の心を伝え訪問する活動を行っています。約60人の園児が市役所を訪れ、歌のプレゼントと、職員一人ひとりへ色とりどりの花束を贈りました。西庁舎で花束を受け取った市長は「素敵な花束を届けてくれてありがとうございます。みんなのおかげで職員もたくさん笑顔になりました。」と感謝の言葉を伝えました。

花は市役所の各課の窓口に飾られ、訪れた人の目を楽しませました。

☎電話（市外局番がないものは0568）
✉メール　HP ホームページ　西 西庁舎　東 東庁舎

食改さんのおすすめレシピ vol.45

トマ玉あんかけご飯

出典　一般財団法人　日本食生活協会
働き世代のための生活習慣病予防より

材料（2人分）

トマト	1個	A　鶏がらスープの素	小さじ1
長ねぎ	1/2本	醤油	小さじ1
卵	3個	砂糖	小さじ2
サラダ油	大さじ1	B　片栗粉	小さじ1
ごはん	300g	水	小さじ2

作り方

1. トマトは大きめの一口大に、長ねぎは斜め切りにする。卵は溶きほぐしておく。
2. フライパンにサラダ油を入れて中火にかけ、長ねぎを炒める。焼き色がついたらトマトを加えてさっと炒める。
3. トマトが温まったらフライパンの端に寄せ、卵を流し入れる。半熟状になったら全体を大きくかき混ぜ、ごはんを盛った器に盛りつける。
4. 小鍋にAを入れて、煮立てる。Bの水溶き片栗粉を加えて混ぜ、とろみをつける。
5. ④を③にかける。

食改さんからのヒトコト

トマトを丸ごと使ったレシピです。トマトが旬の夏にいかがですか？

問合せ　北名古屋市食生活改善推進協議会（事務局：保健センター）

公共施設利用オンライン抽選

※変更となる場合がありますので、市ホームページをご確認ください。
※窓口でお支払いの場合、開館日時にご注意ください。

施設		対象月	受付期間	抽選発表	入金期限
総合体育館		10月分	7月7日(日)～11日(木) ○窓口申請：午前9時～午後5時	7月13日(土) 午前10時	7月19日(金)
総合運動広場グラウンド・テニスコート		10月分	8月1日(木)～5日(月) ○窓口申請：休館日を除く 午前9時～午後5時	8月7日(水) 午前10時	8月13日(火) (窓口入金は休館日を除く午前9時～午後5時)
名古屋芸術大学アートスクエア	大ホール	令和7年8月分			
	小ホール・展示室・展示コーナー	令和7年2月分			
	上記以外	11月分			
コミュニティセンター(西庁舎併設)		11月分			

公共施設利用抽選会

※変更となる場合がありますので、市ホームページをご確認ください。

施設	対象月	受付日時		ところ
白木・天神中学校夜間照明(グラウンド)、新川東部浄化センターサッカー広場、親水運動広場	8月分	7月13日(土)	午前8時30分～40分	総合体育館　大小会議室
学校施設(テニスコート・体育館)			午前9時00分～10分	

市内の交通事故発生状況

[西枇杷島警察署調べ]

令和6年	5月	累計
死亡事故	0件	0件
	0人	0人
人身事故	12件	95件
	12人	113人
物損事故	165件	863件

人身事故数は死亡事故数を含む。

市内の窃盗犯発生状況

[西枇杷島警察署調べ]

令和6年	5月	累計
侵入盗	2件	11件
乗物盗	13件	47件
非侵入盗	24件	78件

侵入盗　：空き巣、忍び込み等
乗物盗　：自転車・自動車・オートバイ盗
非侵入盗：車上ねらい、部品ねらい、ひったくり等

編集後記

フジパンと北名古屋市がコラボした、ご当地グルメスナックサンドがいよいよ発売。2種類のスナックサンドは「クリームソーダ味」と「レトロカレー」の昔懐かしい味わい。パッケージも必見のオリジナルデザインで見た目も楽しい素敵な商品に仕上がっています。(岡野)

ハンズ

市民記者レポート hands Vol.205

子ども司書体験に潜入！

山田　佳穂 記者

子どもたちにもっと本に親しんでもらうため、また図書館をよく知ってもらうために、4月23日「子ども読書の日」記念事業として図書館で「子ども司書体験」が開催されました。市内在住の小学生が、貸出・返却やブックカバーをかける図書館司書の業務に挑戦。体験後には、普段は目にすることのできない「秘密の部屋」を探検しました。

利用者の借りるたくさんの本を一気に捌くのは難しいながらも楽しかったようで、体験後のインタビューで丸山伊織さんは「図書館の人は難しそうに見えることも簡単そうにパパっとやってしまうからすごい！」と感想を述べました。また、気泡が入らないように丁寧にブックカバーをかけた本に愛着が湧き、この本のゆくえがどうなるかを熱心に職員に聞いているお子さんもいました。他のお友達を手伝うために自発的に行動を起こす様子も見られ、ひとりでこなす作業でも、みんなで楽しみながら意欲的に取り組めていました。

この体験を通して、もっと本を好きになってくれれば良いなと思いました。

▲秘密の部屋の様子

無料で、屋根を点検します！ 無料ならと点検をしてもらったら…

消費生活センターには、リフォーム詐欺の相談が寄せられています。

特徴
- 無料点検と言って突然の訪問、調査後、危険だと言い不安をあおる。
- 今ならキャンペーン価格などその場で契約を急がせる。
- 勝手に作業し、法外な料金を請求することがある。

アドバイス
- 契約を迫られても、不要ならきっぱりと断りましょう。
- 慌ててその場で判断せず、家族などに相談しましょう。
- 契約前に勝手に作業され、料金を請求された場合は、契約の取消が主張できます。
- 訪問販売の場合、お金を支払っても、条件によりクーリング・オフができます。条件には、契約日含めて8日以内での通知などがあります。

契約前・後でも不安だと感じたときは、すぐに市消費生活センターなどに相談しましょう。

北名古屋市消費生活センター

時 毎週火～金曜日(受付：午後1時～4時) 所 西庁舎1階 内 資格を持った相談員により、問題解決のためのお手伝い、アドバイスをします。

消費者ホットライン

☎188(局番なし)　お近くの市町村や都道府県の消費生活センターなどの窓口を案内します。(土・日・祝日を含む)

消費者トラブルFAQサイト

自分でトラブル解決には、次の二次元コードで検索してください。
▶▶▶▶▶▶▶▶

広告面　財源確保のため有料広告を掲載しています。広告の内容に関するお問い合わせは直接広告主へお願いいたします。

編集発行／北名古屋市役所総合政策部秘書広報課
〒481-8531 愛知県北名古屋市西之保清水田15
●電話 0568(22)1111　●FAX 0568(25)1800
●ホームページ https://www.city.kitanagoya.lg.jp/