

北名古屋の
イマが分かる広報紙

【特集】きたなごやハート♡フェス 2026

7
2026

Kity

広報きたなごや

ゆめひろがる。このまちと。



みんなでおどって
盛り上がりよう!

今年も夏が
やってきた!

Pick Up News

市長就任【2期目】

実は知らなかった
子宮頸がんのこと

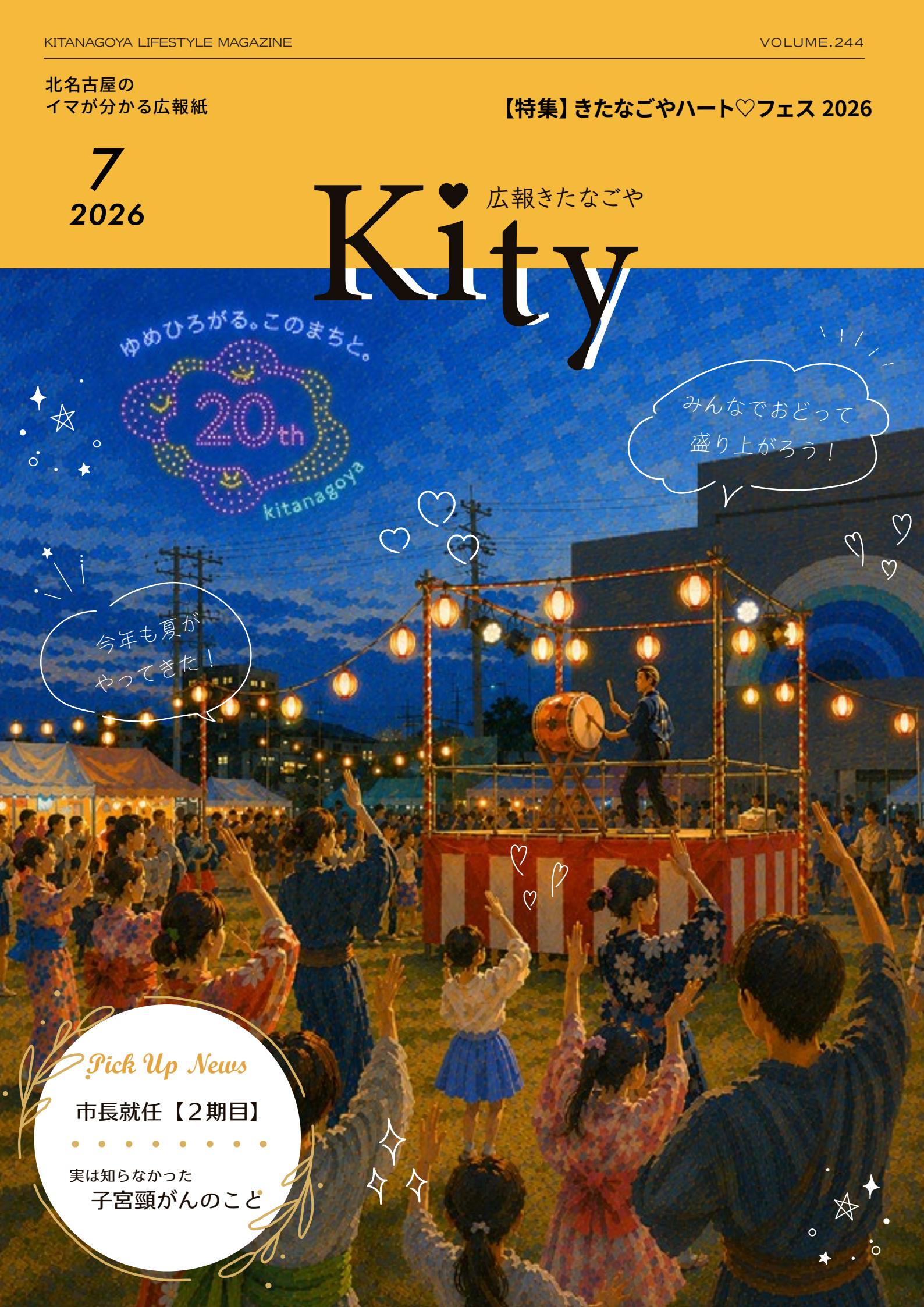

NEXT STAGE



5つの「ともに」で、北名古屋市の次の4年へ。

MAYOR'S MESSAGE

市民の皆様とともに、未来をつくるまちづくりを。

皆様の温かいご支援を賜り、引き続き市政の舵取りを担わせていただくことになりました。この4年間、私たちは「財政の健全化」という避けては通れない壁に挑んできました。厳しい改革もありましたが、おかげさまで未来へ投資するための「土台」が整いました。2期目におきましては、これまでの取り組みを着実に進めるとともに、本市の将来を見据えた持続可能なまちづくりに取り組んでまいります。

北名古屋市長 **太田考則**

市民と行政がつながる、新しい市政へ

マニフェスト「ともに進める、北名古屋市」の実現に向け、「説明責任」・「透明化」・「インクルージョン」の3つを柱として、市政運営を進めます。市民の皆様と情報を共有し、課題や未来をともに考え、行動していくことが重要です。



1. 説明責任
「なぜ行うのか」を丁寧に伝える

市政の目的や背景を分かりやすくお伝えし、納得と信頼を築きます。



2. 透明化
市政を“見える化”する

情報を積極的に公開し、市政のプロセスをわかりやすく、開かれたものにします。



3. インクルージョン
誰もが参加できるまちづくりへ

多様な市民の声を受け止め、一人ひとりがまちづくりに関われる機会を広げます。

5つの「ともに」

市民とともに進める、2期目の重点方針

01 **ともに育てる**
子育て・教育環境の質向上
安心して学び、のびのびと成長できる環境を整え、子どもたちの可能性を最大限に伸ば

境を整えます。

PICK UP 施策

小学校体育館へのエアコン整備
体育館の空調環境を整え、子どもたちが安全・快適に学び、活動できる環境を実現します。



- ・子どもたちの遊び場として、平日の小学校校庭開放を推進
- ・少子化によるクラス数減少に対応するため、学校の再配置や校区見直しを検討
- ・都市公園等の整備

02 **ともに守る**
安全・安心なまちづくり
災害に強い基盤をつくり、防犯力を高め、市民の生命と財産を守ります。

ること

PICK UP 施策

雨水幹線・調整池の整備を推進
豪雨災害に対応するため、計画的に雨水幹線と調整池を整備し、災害に強いまちをつくります。



- ・水害に強いまちづくり
- ・大規模災害への備え（避難所の環境整備）
- ・防犯カメラの増設（設置支援）
- ・歩行者空間の道路整備

03 **ともに生きる**
福祉・医療・健康づくりの
支え合い、つながりを大切にし、すべて心身ともに健やかに過ごせる地域をつ

充実の人がります。

PICK UP 施策

不妊治療への助成を拡充
経済的負担の軽減を図り、安心して治療に臨める環境を整えます。



- ・認知症の人と家族が安心して暮らせるまちづくりの推進
- ・高齢者の社会参加、外出機会の創出
- ・電子母子健康手帳の導入
- ・歩いて暮らせるまちづくり

04 **ともに創る**
まちの活性化
地域の魅力を高め、新しい人の流れをつくり、にぎわいや活力を生み出します。

くり、

PICK UP 施策

市民活動を支援し共創を強化
市民活動センターμ-baseを起点に、様々な共創活動が展開されるように支援を進めます。



- ・中日二軍球場の誘致を検討
- ・地域コミュニティの活性化支援・意見交換
- ・西春駅周辺の賑わい創出
- ・きたなごやポイントの導入検討

05 **ともに遂げる**
行財政改革の推進
デジタル化によるサービスの拡充を進め、効率的で質の高い行政運営を行っていき

ます。

PICK UP 施策

市役所庁舎の統合検討
市民サービス向上と持続可能な行政運営に向け、最適な庁舎機能を検討します。



- ・デジタル化による市民負担の軽減
- ・行政の情報発信を徹底
- ・行財政改革の更なる推進
- ・市役所のDX推進



2026年
8月1日(土)
~ 2日(日)



同日開催! 市制20周年記念特別事業

きたなごや★ドローンショー

夏の夜空を彩る北名古屋市制20周年を祝う特別なドローンショー。
500機のドローンによる光と音の幻想的なショーをお楽しみください。
文化の森ではフライングディスプレイによるメッセージも実施します。

8月1日(土) 19:30 ~ (約15分)

※荒天による中止・当日の最新情報は公式Instagramでお知らせします。



観覧スポット
 文化の森 (きたなごやハートフェス会場)
 西春高校グラウンド

問合せ 政策調整課

会場 名古屋芸術大学アートスクエア及び文化の森周辺	
盆踊り 18 28 18:00 ~ 20:30 みんなで輪になって盆踊りを楽しみましょう	ハート♡フェスコンサート 18 28 15:00 ~ 20:30 20組のバンドが力のこもった演奏をします!!
模擬店・屋台 18 28 17:00 ~ 21:00 地域みなさんに出店いただきます。 おいしいもの、楽しいもの盛りだくさん!!	キッズスペース 18 28 17:00 ~ 21:00 ふわふわ、大道芸、ドクターイエロー!! 子どもたちが好きなものを集めました!!
キッチンカー 18 28 15:00 ~ 21:00 なんと20台ものキッチンカーが集結!!	ステージイベント 28 19:00 ~ 21:00 日頃の練習の成果をみなさんに披露いたします!!
ドローン体験 18 17:00 ~ 20:30 28 15:00 ~ 18:00 小さなドローンの飛行体験!!	平和都市宣言 18 17:00 ~ 17:30 恒久的な平和を願い、平和の使者が広島へ出発します。

ご来場者のみなさんへお知らせ

- 敷物などによる場所取りはご遠慮ください。
- 駐車場に限りがありますので、徒歩・自転車でのご来場にご協力をお願いします。
- 周辺での路上駐車は絶対におやめ下さい
- まつり開催日は、ジャンププール北側の西常設資源集積所が17:00に閉鎖いたします。
- 当日は会場周辺道路の一部規制を予定しています。

寄付のお願い

物価の高騰により夏まつり開催に必要な経費が増大する一方で、財源の不足が見込まれています。まつりを継続するため、会場に募金箱を設置します。お預かりした寄付金は、夏まつりの運営経費として大切に使用させていただきます。

問合せ

きたなごやハート♡フェス実行委員会
 ✉ kitanagoya.heart@gmail.com

イベント詳細は
 公式HPをチェック!



実は知らなかった

子宮頸がんのこと

*** ** ** ** **

大切な子どもたちの
未来のために、
私たちにできること



子宮頸がんって？

子宮の入り口にできるがんで、
主にヒトパピローマウイルス (HPV) の感染が原因です。
多くは性交渉で感染します。

子宮頸がんについて知ってほしいこと

妊娠 できなくなる？



治療のために子宮の切除が
必要になる場合や、抗がん
剤治療により妊娠や出産が
困難になる場合があります。

女性の多くが 生涯に一度は 感染している



その中でがんになる方は一
部です。しかし、感染して
しまった誰しもががんにな
る可能性があります。

子宮頸がんは 20～30代で 急増



感染後、がん化には数年～
10年以上とされています。
20代・30代で発病、とい
うことも珍しくありません。

データで知ろう
子宮頸がん

新たに病気になった方
約**11,000**人/年

死亡者数
約**3,000**人/年

治療で子宮を失った方
約**900**人/年

無料でHPV ワクチンを接種できる制度があります

HPV ワクチン定期接種

対象者 小学校6年生から高校1年生に相当する女子
(予診票、説明文は小学校6年生の4月に郵送しています)

接種スケジュール (シルガード9)



※1: 1回目と2回目の接種は、少なくとも5か月以上あけます。5か月未満である場合、3回目の接種が必要になります。
※2・3: 2回目と3回目の接種がそれぞれ1回目の2か月後と6か月後にできない場合、2回目は1回目から1か月以上、3回目は2回目から3か月以上あけます。

若い年齢ほど
得られる効果
が高い!

自費で接種する場合の費用

3回接種 約8～10万円	2回接種 約5～7万円
-----------------	----------------

対象のお子さんが
いらっしゃる親御さんは
今すぐ接種予約を!



子宮頸がん で苦しまないために

子どもや未来の自分のために今できること

知ること

子宮頸がんについて
親子で一緒に
話あってみましょう。



予防すること

ワクチンを接種して予
防しましょう。



定期健診を受けること

- お母さん自身が健康でいることも大切です。
- 定期的な健診を行いましょう。
- 早期発見が命を守ります。
- 市の子宮頸がん検診は R8/10～翌2月末まで。
- 20歳以上でご希望の方は保健センターへご相談ください。



相談先

子宮頸がんに関して不安や知りたいことがある時は、下記のお問い合わせ先や二次元コードをご活用ください。

接種後、健康に異常があるとき

まずは、接種を行った医師・かかりつけの医師、
HPV ワクチン接種後に生じた症状の診察に関する協力医療機関
(協力医療機関の受診については、接種を行った医師またはかかりつけの医師にご相談ください)

HPV ワクチンを含む予防接種、性感染症、その他感染症全般についての相談

厚生労働省 感染症・予防接種相談窓口
どこに相談したらよいかわからないとき
北名古屋市保健センター



厚労省
HPV ワクチンに
関する情報



HPV ワクチンに
関する Q&A

HPV ワクチン (シルガード9) って？

HPV 感染を予防するワクチンです。
感染したウイルスを排除したり、感染した細胞を治療したりする効果はありません。

感染する前
の接種が重要ですよ!

子宮頸がんの原因の
80～90%
を防ぎます

感染予防効果のある抗体は
少なくとも **12年**
維持される可能性があります

重篤な副反応の発生頻度
0.0017%
(シルガード9の発売から R7.9/30 まで)

予防接種ガイドライン 2026 年度版より

現在、ワクチンで予防できるがんは
子宮頸がん と 肝臓がん (B 型肝炎) しかありません。
子宮頸がんは、**ワクチンで予防できる数少ないがん**なのです。

だからこそ、**10代からの予防**を

下水道使用料を改定します

問合せ 下水道課

安全で快適な暮らしを支える下水道ですが、近年の物価高騰に伴い、施設の維持管理にかかる費用が大きく増加しています。今後も安定した下水道事業を継続していくため、使用料を改定します。みなさまにはご負担をおかけしますが、ご理解とご協力をお願いいたします。



Q なぜ使用料改定が必要な?

将来にわたり安定して下水道サービスを提供するため、使用料を改定します。

人口減少
使用料収入の減少
人口減少により、事業の財源となる収入の減少が見込まれる。

施設の老朽化
整備・更新費用の増加
未普及地域の整備や更新費用の増加が見込まれる。

税金の補填
慢性的な赤字経営
不足する収入は、みなさんの税金で補填して経営しています。



将来にわたり安定したサービスを提供するため
使用料を改定します

Q 使用料はどう変わるの?

下表のとおり、基本使用料と従量使用料が変わります。

(2か月あたり、税抜き)

区分	現行	改定	改定率
基本使用料	1,200円	1,800円	+50%
従量使用料	0 m ³ 超～20 m ³ 以下	40円	49円 +22%
	20 m ³ 超～60 m ³ 以下	100円	122円 +22%
	60 m ³ 超～100 m ³ 以下	150円	183円 +22%
	100 m ³ 超～200 m ³ 以下	200円	244円 +22%
	200 m ³ 超	230円	281円 +22%

Q 新しい使用料はいつから適用されるの?

新しい使用料が適用される時期は、次のとおりです。

北名古屋水道企業団給水区域 奇数月検針の世帯 **6月請求分**から
偶数月検針の世帯 **7月請求分**から

名古屋市上下水道局給水区域 **5月請求分**から

※4月使用分から適用されますが、お住いの地区によって請求時期が異なります。

Q 今後も使用料改定はあるの?

今後も厳しい経営状況が見込まれますが、経営改善に努めながら、急激な負担増とらないよう事業運営をおこなっていきます。なお、使用料については今後の経営状況を踏まえ適切に検討をしていきます。



改定のポイント

POINT 1 基本使用料を見直します

固定的に必要な事業費に対応するため、基本使用料を見直します。



POINT 2 使用量に応じた公平な負担

使用量に応じて公平な負担となるような料金体系としています。



POINT 3 急激な負担増とらないよう配慮

全水量区分に同じ改定率を適用し、特定の区分のみ負担増とらないよう設計しています。



昭和日常博物館 特別展

「昭和日常博物館」的・ “全力”・扇風機・展

～この夏、扇風機の魅力にハマってみる?～

期間 7/18(土)～9/27(日) 料金 観覧料 300円 (18歳以下は無料)



昭和日常博物館が所蔵する昭和生活資料を中心とするコレクションの総数は現在 16 万点に至っています。

このコレクションの中でも、最も早くに登場し、暮らしの変化にあわせて進化しながら、現在に至るまで暮らしに欠かせない道具として使われてきた電化製品のひとつとして“扇風機”をあげることができます。

明治中頃の国産扇風機の登場以来、130 年あまりの長い歴史の中で、技術の進歩や暮らしの変化にあわせて、形・材質・機能などに改変、改良が重ねられて、現在の扇風機へと進化してきました。

この展示会では昭和日常博物館が所蔵する 101 台の扇風機すべてを展示し、扇風機の進化の足跡とデザインの多様さを紹介していきます。この夏、昭和日常博物館は“全力”で扇風機を推していきますので、みなさんもお気に入りの1台を探しにきてください。



特別展関連ワークショップ 推し扇風機うちわをつくろう



展示されている扇風機から“推し扇風機”を見つけて、応援うちわをつくりまします。

日時 7/25(土) 13:30～14:30

会場 図書館 2階 会議室 1

料金 400円/人 (観覧料は別途必要)

定員 20名(先着順)申込みは上のフォームから

市制 20 周年記念事業 「ツナガル・エンガワ・プロジェクト」

伝統的な日本家屋の象徴的空間である「縁側」。家の内と外をつなぎ、来客を接待する場でもあった縁側を、来館者と博物館をつなげる場、「エンガワスペース」として再生します。

エンガワスペースでは、いつでも昭和時代の道具に触れる体験活動ができます。また、地域の高齢者や博物館スタッフと来館者との交流を生むワークショップやイベントを定期的で開催します。

※ワークショップやイベントの詳細は当館ホームページにてご確認ください。

事前申込不要



説明会を開催します

使用料改定の内容について、説明会を開催します。

とき ① 7/24(金) 19:00～

② 7/25(土) 14:00～

ところ 健康ドーム 1階 研修室

市の魅力を市内外に発信することを目的に、フジパン株式会社西春工場と市で共同開発した「ご当地グルメ スナックサンド」。今年は市制20周年を記念した第3弾を発売します!

と き 7/1(水)から2か月間の限定販売!
販売店 スーパーやドラッグストアなど

第3弾のスナックサンドの具材は、市の形が上から見るとハート型に見えることから、形がハートに似た「桃」を選びました。
 白桃クリームと白桃ジャムが楽しめる夏にぴったりの爽やかな味わいです!



工場長より
 市制20周年を迎える北名古屋市の益々の発展に私たちフジパンも寄与できればと思い、この商品を開発しました。

市長より
 20周年のキャッチフレーズ「ゆめひろがる。このまちと。」のように、市のPRとともに商品が多くの方々に食べていただけると幸いです。



パッケージには市制20周年特設サイトの二次元コードが印刷されます!

「北名古屋市障害者計画」・「第8期障害福祉計画」・「第4期障害児福祉計画」の策定にあたり、障害のある人の普段の生活や福祉サービスの今後について、アンケート調査を実施します。
 調査票を、市内在住の身体障害者手帳・療育手帳・精神障害者保健福祉手帳所持者及び障害福祉サービス利用者から無作為に抽出した1,000名に対して7/1(水)ごろに郵送しますので、ご回答をお願いします。

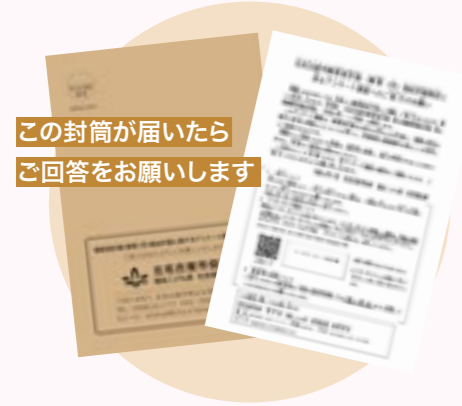

インターネット回答ってどうやるの??

- スマートフォンで案内文に印刷された二次元コードを読み取ってください。
- 案内文に記載のある「ID」と「パスワード」を入力して、「ログイン」ボタンを押してください。
- 説明文をお読みいただき「アンケートを始める」ボタンを押してください。

その他の方からも幅広くご意見を募集します!
 計画の策定にあたり、基本理念である「共生する地域社会の実現」に向けて、調査対象でない方からも意識調査を実施します。7/1(水)~7/21(火)に、右記二次元コードよりご回答ください。
 二次元コードからの回答が難しい場合は、社会福祉課窓口でも受け付けています。

アンケートは無記名回答となります。誰がどのように答えたかは分からないようになっておりますのでご安心ください。
 また、回答は計画の見直しのためにのみ使用し、他の目的には使用しません。

第20回アジア競技大会(2026/愛知・名古屋)の開催に伴い、健康ドームがセパタクローの練習会場として利用されることから、一時的に一部施設の利用ができなくなります。ご不便をおかけしますがご協力のほどよろしくお願いいたします。

と き 9/14(月)~9/30(水)

利用ができない施設
 アリーナ
 柔剣道場
 ミーティング室
 会議室(2階)
 ウォーキングコース

セパタクローってどんなスポーツ??

- 「空中の格闘技」と呼ばれる東南アジア発祥のスポーツ!
- 「セパ」はマレー語で「蹴る」、「タクロー」はタイ語で「ボール」という意味
- ネットをはさんでボールを相手コートに返し合うバレーボールに似た競技
- ボールは足や脛、頭を使って打ち返します。手や腕の使用はできません!

20th Asian Games Aichi-Nagoya2026
 公益財団法人愛知・名古屋アジア・アジアパラ競技大会組織委員会
 第20回アジア競技大会 (2026/愛知・名古屋)開催期間: 2026年9月19日(土)~10月4日(日)

アジア・アジアパラ競技大会2026について知ろう! (7/25開催)
 愛知・名古屋アジア・アジアパラ競技大会がもっと分かるイベントが市内でも開催予定! 詳しくはP16をチェック!

国民健康保険では、みなさんが安心して医療を受けられるよう、各種証の更新を行っています。
 マイナ保険証の登録状況や年齢によって、対応が異なりますので、ご確認ください。

資格情報のお知らせ・資格確認書の更新

マイナ保険証を登録している方		マイナ保険証を登録していない方	
70歳以上の方	69歳以下の方	70歳以上の方	69歳以下の方
新しい「資格情報のお知らせ」を送付します 7月下旬に届きます	現在お使いの「資格情報のお知らせ」を引き続きご利用ください	新しい「資格確認書」を送付します 7月下旬に届きます	現在お使いの「資格確認書」を有効期限まで引き続きご利用ください

限度額適用認定証・標準負担額減額認定証等の更新手続き

マイナ保険証を登録している方 更新手続きは不要です(国保税の滞納者を除く)
 マイナ保険証を登録していない方で認定証が必要な場合 8月以降に国保医療課の窓口で申請してください

次の3点をお持ちください

- これまでの認定証
- 世帯主及び認定証が必要な方のマイナンバーが分かるもの
- 本人確認書類(運転免許証・パスポート等)

※本人確認書類は顔写真のないもの場合、2点確認をお願いしております。

特定疾病療養受療証

対象の方へ
 7月下旬に送付します

※マイナ保険証をお使いの方は、受療証も兼ねているため送付しません。

TOPICS 05 今年もジャンププールを開場します!



お問い合わせ
スポーツ課 ☎0568-48-0254

今年も市ジャンププールを下記の期間で毎日営業します。
ご家族や友達とぜひご利用ください!

市内在住の小中学生は「ジャン・パス」または「生徒手帳」を忘れずにお持ちください。市内在住で市外の小中学校に通われている方は、お住まいの住所が分かるものをご提示ください。



ジャン・パス
(ジャンププール入場パスポート)
は7月上旬に各小学校で
配布予定!

📅 開場期間

7/18(土)~8/31(月)

🕒 午前の部 9:00~12:30

🕒 午後の部 13:30~17:00

※8/10(月)午前の部は閉場します。
【午後の部】は開場しますのでお越しください。

💰 入場料

市内在住の小中学生 <small>※「ジャン・パス」/「生徒手帳」の提示が必要です。</small>	150円
市外在住の小中学生	450円
高校生以上の大人	450円
未就学児・心身障害者 <small>※「障害者手帳」/「療育手帳」の提示が必要です。</small>	無料

📖 その他

- 1 台風や悪天候の場合は、臨時休業となる場合があります。
- 2 直径100cm以上の浮き輪やボート類の持ち込みはできません。
- 3 周辺の路上や近隣店舗への駐車は迷惑となりますので、絶対にしないでください。
▶名古屋芸術大学西キャンパスを臨時駐車場として開放します。詳しくはHPへ。



TOPICS 06 ~キタナゴレンジャー登場!~
市制20周年記念事業「ラジオ体操の日」



お問い合わせ
保険センター ☎0568-23-4000

毎年8月の第1土曜日を「北名古屋ラジオ体操の日」としています。
今年度は市制20周年を記念して、健康ドームでラジオ体操会を開催します。
今年はキタナゴレンジャーもやってくる!参加賞ももらえるよ!
キタナゴレンジャーと一緒に楽しくラジオ体操をしましょう!



🕒 とき
8/1(土)6:15~7:00(5:45開場)

📍 ところ
健康ドーム アリーナ

👤 対象
市内在住の方

🎒 持ち物
上履き、水分補給ができるもの



POINT!!
たった3分の軽運動!
でも実は、めちゃくちゃすごい!

ラジオ体操は「いつでも、どこでも、だれとでも」手軽に取り組める体操として長く愛好されてきました。わずか3分で全身の筋肉や関節をまんべんなく動かすことができ、血行促進、基礎代謝の向上、肩こり・腰痛の予防といった高い健康効果をもたらします。みなさんもぜひ日常生活に取り入れてみてください。

TOPICS 03 生涯学習講座 (15歳以上対象)



お問い合わせ
生涯学習講座 ☎0568-25-5111

魅力あふれる各種講座で人生を豊かにしてみませんか?7/8(水)9:00から
先着順で申込み受付を開始します。(市外在住の方は7/15(水)9:00から)

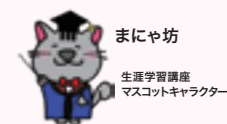

気になる講座を Check!!

no.01



備えて安全、知って安心、台風・水害に備える気象講座

近年頻発する台風などによる風水害。北名古屋市も約25年前に東海豪雨に見舞われました。しかし、しっかりとした知識をつけ、備えれば安全安心です。気象予報士の目線から専門的なアドバイスをを行います。



🕒 とき 9/13(日) 10:00~11:30
📍 ところ 健康ドーム 研修室
💰 料金 400円
👤 定員 50名
👤 講師 寺尾 直樹(気象予報士)
🎒 持ち物 筆記用具

講座トピック

- ・新しい防災気象情報の活用のしかた
- ・“最も危険な天気図”とは?
- ・マイタイムラインで備えよう

no.02



心と身体を整えるアロマの効能 ~暑い季節を癒しの時間で心地よく過ごす~
アロマと聞くと詳しい知識がないと使えないイメージがありませんか?そんなことはありません!初心者の方でも生活の中に気軽に取り入れられる基礎知識をお伝えします。

🕒 とき [全2回]8/26(水)・9/2(水) 10:00~11:30
📍 ところ コミュニティセンター ホール
💰 料金 800円(別途材料費2,000円)
👤 定員 20人
👤 講師 至福のため息 Haam 加藤 亜沙美



no.03



大人の夏休み「ガラスの伝統工芸 とんぼ玉製作体験」

ガラスの性質や魅力を学びながら、とんぼ玉づくりを体験。夏の思い出に世界に一つだけのガラス作品を楽しく作りましょう。

🕒 とき 8/23(日) 13:00~15:30
📍 ところ 環境学習センター(西春中学校内)
💰 料金 400円(別途材料費2,000円)
👤 定員 16名
🎒 持ち物 上履き(サンダル・スリッパ不可)、タオル
👤 講師 少年少女発明クラブ指導員



図書館 昭和日常博物館

今月の休館日 7/6(月)、7/13(月)、7/21(火)、7/27(月)、7/31(金)

問合せ 図書館・歴史民俗資料館 ☎0568-25-3600

座席予約サービスについて

1階 持込パソコン席
2階 サイレントルーム、持込パソコンルーム

スマートフォン等から座席を利用したい日時を選択し、事前に予約することができる座席予約サービスをご利用ください。

- ・予約には、図書館カードが必要
- ・予約は1人2枠(4時間)まで
- ・館内の座席予約端末で確定が必要



サンデーロードショー「博士と彼女のセオリー」

ケンブリッジ大学で理論物理学を研究するホーキングは、中世詩を学ぶジェーンと出会い、恋に落ちる。やがて筋萎縮性側索硬化症(ALS)を発症し余命宣告を受けるも、妻となった彼女と生きていく。揺るぎない愛と真実の物語。

とき 7/19(日) 13:30~15:35(125分)
ところ 2階 視聴覚室

おはなし会/どよう日の図書館 11:00~11:20

おはなし会では、ボランティア団体による絵本や紙しばいの読み聞かせを行っています。

- とき 7/4(土) たからばこ
- とき 7/11(土) おはなしポケット
- とき 7/18(土) 朗読クラブ いっぼ
- とき 7/25(土) おはなしグループ コキュポット
- ところ 1階 お話しコーナー

博 ドナタモ。ドコカラデモ。 昭和日常博物館無料開放WEEK

とき 8/1(土)~8/9(日) ※休館日を除く
市制20周年を記念して、昭和日常博物館を無料開放します。また、期間中ギャラリートークやワークショップも開催します。

- ・学芸員によるギャラリートーク
8/8(土) 13:30 ※申込み不要
- ・ワークショップ
「推しの扇風機カードをつくらう」
8/9(日) 13:30 ※申込みは二次元コードから



LET'sGO シニア!

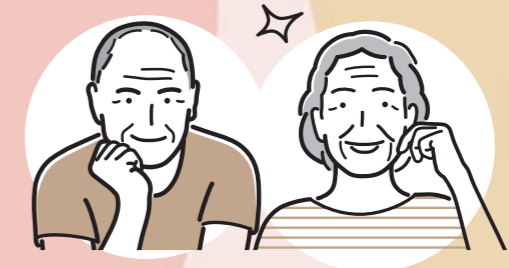

西部南地域包括支援センター スマホ教室

スマホの基本操作や便利な使い方を学ぼう!



- とき 7/16(木) 10:00~11:00
- ところ コミュニティセンター 3階ホール
- 申込み 西部南地域包括支援センター ☎0568-54-5571
- 持ち物 ご自身のスマートフォン

市老人クラブ連合会の愛称が「ふれあいクラブ」に決定!

この愛称がみなさんに浸透し、親しみや興味を持っていただける団体となるよう、行事等で使用していきます。

ふれあいクラブ いきいき大学開催!

ふれあいクラブ会員限定のイベントです。当日入会でも参加できます。(60歳以上市内在住)

- とき 7/10(金) 13:30~15:30
- ところ 名古屋芸術大学アートスクエア大ホール
- 内容 映画上映会 「てっぺんの向こうにあなたがいる」
- 料金 300円 持ち物 出席簿(ビワ色)
- 問合せ 高齢福祉課 ☎0568-48-0169



後期高齢者医療の各種お知らせ

7月中旬に納入通知書を発送します

問合せ 国保医療課 ☎0568-48-0149

今年度の後期高齢者医療保険料が決まりました。対象の方には「保険料額決定通知書兼納入通知書」を送付します。保険料は、原則、特別徴収(年金からの天引き)となりますが、普通徴収の方は、7月~翌年3月の9回にわたり口座振替または納付書で納付いただきます。

資格確認書と資格情報のお知らせを発送します

後期高齢者医療の資格確認書(青色)の有効期限は、7月末です。今年度の負担割合を記載した、新しい資格確認書(オレンジ色)、または、資格情報のお知らせ(A4)を7月中に送付します。

資格確認書は「簡易書留」、資格情報のお知らせは「普通郵便」でのお届けです。

8/1以降医療機関等へ受診される場合は、必ず新しい資格確認書、またはマイナ保険証を提示してください。

ご不明点はコールセンターで確認!

愛知県後期高齢者医療広域連合では、後期高齢者医療の保険料と資格確認書に関するコールセンターを開設しています。保険料の算定方法や医療機関等窓口での負担割合などの問合せにご利用ください。※通話料がかかります。

- 期間 3/31(水)まで(土・日・祝・年末年始は除く) 8:45~17:15 ※7/11~8/30は土・日・祝も開設
- 問合せ 後期高齢者医療コールセンター ☎0570-011-558

今月のイベントカレンダー

市ホームページでは 毎月のイベント情報を カレンダー形式で公開しています! 週末のお出かけなどの参考にしてみてください?



今月の公共施設利用抽選

各種公共施設の利用抽選情報は こちらから ご確認ください



抽選対象施設

- 総合体育館 総合運動広場 コミュニティセンター
- 名古屋芸術大学アートスクエア ソフトボール球場
- 新川東部浄化センターサッカー広場 健康ドーム
- 総合福祉センターもえの丘 親水運動広場

各種相談情報

市では暮らしに役立つ 各種相談メニュー をご用意しています。お困りの際はホームページをご確認ください。



- 1 くらしの相談
- 2 子育て・教育に関する相談
- 3 健康に関する相談
- 4 消費生活に関する相談
- 5 就職に関する相談



など

ごみの定期通信

	令和8年度 【累積】	前年同月比
ごみの総量	2,459,400kg	(-110,980kg)
1人1日換算	468g	(-22g)
ごみ処理経費	49,188,000円	(-2,219,600円)
令和8年度 目標数値	1人1日換算 482g	達成中!!



暮らしの情報をぎゅっと凝縮!

市民課からのご案内



直近の開設日	
7/26	9:00~12:00
8/23	

【内容】申請/受取/券面変更、電子証明書の更新、暗証番号の再設定



こ詳細は



第2・4金曜日 17:15~19:00
【内容】戸籍・住民票などの証明発行、印鑑登録のみ

今月の納税・納付

- 固定資産税・都市計画税 (第2期)
- 国民健康保険税 (1期)
- 後期高齢者医療保険料 (1期)



納期限 **7/31(金)**

期限内納付をお願いします!

税金は期限内に自主的に納めていただくものです。ご協力をお願いします。



市の人口・世帯数 (R8.6/1時点) [前月比]

総人口	86,013人 (-27)
男性	42,872人 (-16)
女性	43,141人 (-11)
世帯数	39,542世帯 (+3)

市に関する情報はアプリからも!



◀各種アプリの登録・フォローは市HPから

催し・イベント

アジア・アジアパラ競技大会2026について知ろう!



市国際交流協会 ☎0568-48-0261

9月にアジアの国と地域から多くのアスリートが愛知・名古屋に集い、熱い戦いと感動を生み出すアジア・アジアパラ競技大会が開催されます。スポーツを通じて、世界とつながり、互いを理解し合うきっかけを一緒に作りませんか。

- と き** 7/25(土)14:00~15:30
- と ころ** μ-base (ミューベース)
- 講 師** 県アジア・アジアパラ競技大会推進局 企画調整課長 中西真希氏
- 対 象** 市内在住・在勤の方もしくは協会会員
- 申 込 み** 上記二次元コードまたは、電話で申込み

小・中学生(市内)総合体育館無料開放



総合体育館 ☎0568-24-0661

総合体育館アリーナ南半面を無料開放します。

- と き** 7/25(土)9:00~12:00

クローバーの日



総合体育館 ☎0568-24-0661

障害者のスポーツ充実のため、総合体育館アリーナ南半面及び多目的ホールを障害を有する方(障害者手帳をお持ちの方)に無料開放します。

- と き** 7/18(土)9:00~12:00

人形のまち北なごやパペットフェスタ2026



北なごやパペットフェスタ実行委員会
✉ kitanagoyapuppet@gmail.com

プロ・アマの人形劇団が集まり、子どもたちに夢を与える「人形劇の祭典」です。ご家族やお友達と、ぜひ遊びに来てください。

- と き** 8/22(土)、8/23(日)10:00~16:00
- と ころ** 名古屋芸術大学アートスクエア
- 料 金**

大ホール特別公演券 人形劇団ボボロ 「ルドルフとイッパイアッテナ」	1,500円
プロ公演券	700円

※3歳以上は大人・子ども同一料金

チケット販売

7/10(金)から、陽だまりハウス(☎0568-25-8118)または電子チケット(「Teket」からご購入いただけます。)

レクリエーション協会誕生祭 2026



レクリエーション協会 ☎090-8158-0605(松井)

誕生祭はレクリエーション協会の楽しいステージイベントです。是非、お越しください。

- と き** 7/5(日)13:00~17:00(12:30開場)
- と ころ** 総合体育館多目的ホール
- 内 容** レクリエーション協会の団体による太鼓、踊り、玉すだれ、篠笛、芝居 他

夏休み親子下水道教室



五条川左岸浄化センター ☎0568-75-2911

顕微鏡による微生物の観察や、下水処理場見学など、下水道について親子で楽しく学習します。※天候などにより中止となる場合があります。

- と き** 7/28(火) 10:00~12:00【午前の部】
13:30~15:30【午後の部】
- と ころ** 五条川左岸浄化センター(小牧市)※駐車場有
- 対 象** 小学1~6年生(保護者同伴)
- 定 員** 午前・午後とも各15組程度(先着順)
- 料 金** 無料
- 持 ち 物** 子ども用の上履き(大人用の用意あり)
- 申 込 み** 7/6(月)~7/10(金)9:00~17:00に五条川左岸浄化センターへお電話ください(土・日・祝除く)。

フェンテお昼のコンサート vol.44



生涯学習課 ☎0568-48-0250

「July days ~夏の音の葉~」
出演：天野千恵(ヴァイオリン)、志田理早(メゾソプラノ)、奥村佳奈(ピアノ)

- と き** 7/15(水)12:05~12:35
- と ころ** 名古屋芸術大学アートスクエア 小ホール

北名古屋ウインドオーケストラ 第28回定期演奏会



北名古屋ウインドオーケストラ
☎090-2135-7732(佐藤)

- と き** 7/12(日)13:30~

もえの丘青空市場



社会福祉協議会 ☎0568-25-8500

- と き** 7/5(日)、8/2(日) 9:00~
- と ころ** 総合福祉センターもえの丘東側
- 内 容** 野菜などの販売(なくなり次第終了)

原爆パネル展



総務課 ☎0568-48-0096

原爆の悲惨さ、恐ろしさを写真と資料で見つめ直す「原爆パネル展」を開催します。

- 期 間** 7/25(土)~8/16(日)
- と ころ** 名古屋芸術大学アートスクエア エントランスホール

講座

健康づくりリーダーバンク登録研修会



保健センター ☎0568-23-4000

栄養・休養・運動などを学び「健康づくりリーダー」として地域の健康づくり活動に参加してみませんか。

日程	時間
①10/9(金)	10:30~14:20
②10/17(土)	13:30~15:20
③11/5(木)	10:30~14:30

※これに加えて、Web研修もあります。

- と ころ** あいち健康プラザ(東浦町)
- 対 象** ○市内在住の満18歳以上の方で、健康づくりリーダーとして、健康づくり事業に積極的な活動を希望する者
○ボランティア活動に理解と関心があり、地域で自ら進んで活動できる者

- 定 員** 先着5名
- 申 込 み** 7/6(月)から申込み開始(定員に達するまで)市HPから申込フォームを入力、または保健センターへお電話ください
- 交 通 費 補 助** 会場までの実費相当額を補助します(上限往復1,840円/1回あたり)

事業承継セミナー ~どのように考え、どのように進めていくか~



市商工会 ☎0568-25-0001

「親族内承継」「事業の譲渡」「事業のM&A」を検討している方を対象に、事業承継の大まかな流れと基礎知識をお伝えします。

- と き** 7/28(火)18:30~20:00
- と ころ** 市商工会館
- 料 金** 無料
- 定 員** 20名
- 申 込 み** 電話または上記二次元コードよりFAX、メールでお申し込みください。

シンコースポーツアクアプラザ講座
シンコースポーツアクアプラザ ☎050-8882-6416



9月以降の各種講座の申込みを7/11(土)からHPで開始します。

**夏休み特別企画！
親子で知ろう！学ぼう！楽しもう！**



社会福祉協議会 ☎0568-25-8500

市内在住の親子を対象にボランティアや福祉について、楽しく知れて、学べる講座を4つ開催します！（かいて伝える楽しさを知ろう、ありがとうカードを作ろう、自分の声をとどけよう、いえまですごろくで楽しく防災を学ぼう）詳細及び申込みは上記二次元コードから。

募集

市民課職員（会計年度任用職員）

市民課 ☎0568-22-1111



勤務内容 市民課窓口での証明書交付、各種届出受付・入力、マイナンバーカード交付関連事務等

募集人数 2名

勤務日時 月～金曜日の8:30～17:15のうち7時間

給与 時給1,300円

勤務開始 9/1(火)

申込み 7/31(金)までに履歴書を市民課へ提出(郵送の場合は7/31必着)※採用試験あり。詳細は右上二次元コードから。

環境保全センター（会計年度任用職員）

環境保全センター ☎0568-22-1111



勤務内容 可燃ごみ・不燃ごみの収集等

勤務場所 環境保全センター

募集人数 若干名

応募資格 心身ともに健康で運転免許(準中型以上は尚可)を所持の方

勤務日時 月～金曜日の8:30～16:30

給与 時給1,390円

勤務開始 8/3(月)

申込み 7/22(水)までに履歴書を環境課☎へ提出※面接あり

宿直業務（会計年度任用職員）

総務課 ☎0568-48-0096



勤務内容 宿直業務

応募資格 心身共に健康な方

募集人数 若干名

勤務日時 週1～2日、17:15～翌8:30

勤務場所 市役所西庁舎宿直室

勤務開始 9/1(火)以降

給与 時給810円(1勤務当たり12,964円)

申込み 7/24(金)までに履歴書をもって総務課へ

交通指導員（会計年度任用職員）

まちづくり推進課 ☎0568-48-0141



勤務内容 市内の小学生の登下校時における交通指導

応募資格 心身ともに健康で自転車に乗れる方、スマートフォンを操作できる方

募集人数 1名

勤務場所 市内の1小学校区(要相談)

勤務日時 月20日程度7:30～8:30、13:30～16:00の計3・5時間(学校休業日は除く)

給与 時給1,320円

勤務開始 応相談

申込み 7/1(水)～7/31(金)に履歴書を持ってまちづくり推進課☎へ。期日までに応募がない場合、応募期間を1週間延長します。※郵送では受け付けません。

文化祭の出演・出展（出店）者

文化協会事務局(生涯学習課) ☎0568-25-5111



R8北名古屋市文化祭のダンス Performance ♪への出演や作品の展示、手作り作品の販売によって、文化祭を盛り上げてくれる個人・団体を募集しています(7/10(金)～7/24(金)申込受付)

文化祭情報

○とき：10/31(土)10:00～16:30

11/1(日)10:00～15:30

○ところ：名古屋芸術大学アートスクエア

作品出展

搬入：10/30(金)午後 / 搬出：11/1(日)15:30～
参加費：長机1本パネル1枚1日2,000円、2日3,000円

作品出店

○とき：10/31(土)10:00～16:30
11/1(日)10:00～15:30
参加費：長机1本椅子2脚 1日2,000円、2日3,000円

出演者募集

出演日時：11/1(日)13:30～15:00
参加費：1団体10分2,000円、15分3,000円

西春日井広域事務組合消防本部消防職員

西春日井広域事務組合消防本部総務課 ☎0568-22-4912



地域住民のために消防職員として共に働ける仲間を募集しています。【R9.4月採用】

募集人数 7名程度

受付期間 7/6(月)～8/5(水)

申込み 当組合指定の様式をご提出ください(郵送可)

試験日 一次試験：9/20(日)、二次試験：10月中旬予定

レジャー農園利用者

商工農政課 ☎0568-48-0210



市民のみなさんが野菜の栽培などの農作業を通じ、自然にふれあうことや農業に対する理解を深めていただくため、レジャー農園を開設しています。商工農政課☎までお申し込みください(1世帯2区画まで)。※6/1現在、レジャー農園に26区画の空きがあります。

料金 1㎡あたり200円

お知らせ

市指定ごみ袋の供給状況

環境課 ☎0568-48-0133



市指定ごみ袋は十分な在庫を確保しており、今年度の納品につきましても、予定どおり進められる見込みです。市民のみなさまにおかれましては、引き続き必要な分をご購入いただき、指定ごみ袋の安定供給にご協力いただきますようお願いいたします。

**小児慢性特定疾病児童と
家族のための講演・交流会**

清須保健所健康支援課 ☎052-401-2100



清須保健所では、小児慢性特定疾病児童とご家族を対象にした教室を開催します。

とき 7/31(金)10:00～12:00

ところ 清須市春日老人福祉センター2階大集会室

申込み 上記二次元コードからお申し込みください。

介護保険納入通知書を発送します

高齢福祉課 ☎0568-48-0165



65歳以上の方に介護保険料の納入通知書を送付します。同じ世帯に該当する方が複数いる場合でも、一人ひとりに通知します。

納めていただく介護保険料は、介護保険制度を支える大切な財源であり、介護サービスを給付するために使われていますので、ご理解とご協力をお願いします。

介護保険料の減免制度があります

高齢福祉課 ☎0568-48-0165



所得段階が第1～3段階の方で、次の要件を満たす方は、介護保険料が減免されることがあります。

要件

次のいずれにも該当せず、生活保護基準に相当する世帯に属する方で、現在、生活保護を受給していない方。

- 市民税課税者と生計を同一にしている方
- 市民税課税者の扶養になっている方
- 医療保険の被扶養者になっている方
- 本人及び生計を同一にする方が、住居や生活に必要な範囲を超えた処分可能な資産を所有している方
- 本人及び生計を同一にする方の預貯金、生命保険、有価証券及び手持金の合計額が100万円を超えている方

減免割合

- 所得段階が第1段階の方：年間保険料額の2分の1
- 所得段階が第2・3段階の方：年間保険料額の3分の1

**国民健康保険税の
納税通知書を送付します**

国保医療課 ☎0568-48-0147



国民健康保険税の各納期の納税通知書を納税義務者である世帯主へ7月中旬に送付します。納付書でお支払いされる方には、第9期分までをまとめてお送りします。

口座振替を希望する方は、口座番号がわかるもの、金融機関届出印を持参のうえ、市の指定金融機関で手続きをしてください。手続きの翌月から口座振替となります。

**国民健康保険税の
賦課限度額等が変わります**

国保医療課 ☎0568-48-0147



国民健康保険の健全な運営を図り、安心して医療機関を受診していただくために、国の基準に合わせて国民健康保険税の賦課限度額等を改正します。

主な改正内容

- 医療給付費分 66万円→67万円
 - 子ども・子育て支援納付金分 3万円(新設)
 - 合計 109万円→113万円
- ※詳しくは納税通知書に同封するお知らせまたは市HPでご確認ください。

**国民年金保険料の納付が難しい方へ
～免除等の各種制度をご利用ください～**



国保医療課 ☎0568-48-0153

所得が少ないなど、保険料を納めることが経済的に困難な場合には、保険料の免除または納付猶予、学生納付特例などの制度があります。ただし、任意加入の被保険者は、免除を受けられません。

免除 本人・世帯主・配偶者の前年所得が一定額以下の場合、保険料の納付が全額免除または一部免除となります。

納付猶予

50歳未満の方で本人・配偶者の前年所得が一定額以下の場合、保険料の納付が猶予されます。

学生納付特例

学生の方で本人の前年所得が一定額以下の場合、保険料の納付が猶予されます。

注意事項

※免除などを受けた期間は老齢・障害・遺族基礎年金の受給資格として必要な期間に算入されます。
※免除を受けている期間は、全額納付した場合と比較して、免除の割合に応じて以下の通り老齢基礎年金額に反映されます。(納めなかった場合は年金額、受給資格に必要な期間には反映されません。)

免除の種類	反映率
全額	1/2
4分の3	5/8
2分の1	6/8
4分の1	7/8

※納付猶予または学生納付特例を受けている期間は、受給資格として必要な期間には算入されますが、老齢基礎年金額には反映されません。

※将来受け取る老齢基礎年金を増額するために、免除を受けた期間については、10年以内であれば、さかのぼって保険料を納付することができます(追納)。ただし、免除などを受けた年度の3年度目以降に追納するときは、保険料額に加算額が上乗せされます。

社会を明るくする運動 強化月間



社会福祉課 ☎0568-48-0154

すべての国民が、犯罪や非行の防止と罪を犯した人たちの更生について理解を深め、力を合わせて犯罪のない地域社会を築こうとする全国的な運動です。

市では、犯罪や非行のない地域をつくるため、保護司協議会、更生保護女性会や各種団体からなる社会を明るくする運動実施委員会を設け、街頭啓発や施設訪問など、さまざまな活動を展開します。

家庭、学校、職場、地域が一体となって、犯罪や非行のない明るい社会をつくりましょう。

～犯罪や非行を防止し、立ち直りを支える地域のチカラ～

**下水道事業受益者負担金の
納付書を送付します**



下水道課 ☎0568-48-0238

6/1から新たに公共下水道が供用開始された区域内の土地の受益者となる方に、受益者負担金決定通知書と納付書を送付します。

納付方法

- 分割払い(12回分割)
「期別用」納付書で各納期ごとにお支払いください。
3年間の支払いで、各年度の納期は7・9・12・2月です(口座振替の方は、各納期限の日に引き落としされます)。2・3年目の納付書は各年度の7月に送付します。
- 一括払い
「全期用」納付書で7/31(金)までにお支払いください。
納付書には報奨金5%を差し引いた金額が記載されています。

納付場所

納付書の裏面に記載されている指定金融機関(ゆうちょ銀行は、愛知、岐阜、三重、静岡県内に限る)および収納代理金融機関、市役所東西庁舎
※分割払いに限り、コンビニ・スマホ決済で納付ができます。

行政相談



総務課 ☎0568-48-0090

総務大臣から委嘱を受けた行政相談員が、行政に関するご意見やご要望を受け付け、その解決や実現の促進、行政運営の改善などを図っています。

期 間 7/23(木)10:00～13:00

と ころ ヨシツヤ Y ストア西春店2階

行政相談員 菊谷礼子、町田和好、長谷川源幸

アルコール等専門相談



清須保健所健康支援課 ☎052-401-2100

アルコール問題にお悩みの方やご家族を対象に、精神科医師や酒害相談員による個別相談を開催します。お気軽にご相談ください。※相談は事前予約制です。

と き 7/10(金)14:00～16:00

と ころ 清須保健所(清須市春日老人福祉センター3階)

対 象 市内在住または在勤でアルコールに関する相談を希望するご本人及びご家族等

料 金 無料

就職相談・職業適性検査



なごや若者サポートステーション ☎052-700-2396

と き 7/15(水)、8/19(水)
10:00～15:00(14:00まで受付)

と ころ コミュニティセンター会議室1

内 容

- 就職相談(予約優先50分)
書類選考や面接がうまくいかない方に相談員がコツの伝授や職場体験の案内などをします。
- 職業適性検査(約50分)
適性診断システムにより、あなたの職業適性を分析し、相談員が解説を行います。

消費生活相談



消費生活センター(商工農政課) ☎188(消費者ホットライン)

悪質商法や商品・サービスに関する消費生活上のトラブルについて、資格を持った相談員が解決のためのサポートをします。

と き 毎週火～金曜日 13:00～16:00

と ころ 消費生活センター(西庁舎1階)

**みなさんの想いを届けます
「平和の鶴」募集**



総務課 ☎0568-48-0096

市民のみなさんの平和への願いを込めた千羽鶴を募集します。ご提供いただいた千羽鶴は、被爆都市である広島市と長崎市に献納します。折り鶴50羽を糸でつなぎ1セットとして名古屋芸術大学アートスクエアまでお持ちください。

期 間 7/25(土)～8/16(日)

「戦没者等の遺族に対する特別弔慰金」支給



社会福祉課 ☎0568-48-0154

戦没者等の死亡当時のご遺族で、R7.4/1において公務扶助料や遺族年金等を受けない場合に、第十二回特別弔慰金(額面27万5,000円、5年償還の記名国債)が支給されます。対象の方は社会福祉課までお越しください。

対 象 戦没者等の死亡当時のご遺族お一人

期 間 R10.3/31(金)まで

**寄付をいただきました
ありがとうございました**



①政策調整課 ☎0568-48-0062
②学校教育課 ☎0568-48-0239

①企業版ふるさと納税への寄付

株式会社山越様から、交通安全施設管理事業のために寄付していただきました。



株式会社桂成金属様から、保育運営事業のために100万円を寄付していただきました。



②一般寄附

ミナミ産業株式会社様(鹿田)から、環境教育のため、市内小学4年生全員にペットボトルをリサイクルした下敷きを寄付していただきました。

**市スポーツ協会だより
「フレンド第41号」が完成しました。**



スポーツ協会 ☎0568-25-9311

今年度から広報名古屋への折り込みを行いません。スポーツ協会 HP でご覧いただくことができます。

**不動産の相続後3年以内に相続登記！
住所・氏名は2年以内に変更登記！**



名古屋法務局 ☎052-952-8111

R6.4/1から相続登記が義務化されました。義務化以前の不動産もR9.3/31に期限を迎えます。早めに相続登記をしましょう。

また、今年度から不動産を所有している方の住所、氏名の変更登記が義務化されました。忘れずに変更登記をしましょう。



不動産登記推進
イメージキャラクター
「トウキョウネ」



またっこDays

今月の一押し子育て情報をチェック!



ママゴコロセミナー

赤ちゃんのいる生活を楽しもう! ～赤ちゃん和妈妈の気持ち～



期間 7/31(金)10:00～11:30 **定員** 20組

場所 健康ドーム けんこう支援ルーム

対象 1歳未満のお子さんを子育て中のお母さんとお子さん

申込み 6/15(月)～7/21(火)に上記二次元コードから申し込み。

問合せ 保健センター ☎0568-23-4000

乳児期(1歳未満)のこころの発達を振り返り、ママの心を大切に頑張りすぎない子育てについてお話しします。また、交流会も予定しています。

楽しいイベント盛りだくさん!

あそびにきてね♥子育て支援センター



子育て支援センターは、市内に4施設あります。地域の親子が楽しく遊べるように広場を開放しています。ゆったりとした雰囲気の中で、親子で友達を作りながら楽しい時間を過ごしませんか?楽しいイベントや講座も開催していますので、ぜひ遊びに来てください。手形や足形を使った可愛い制作や、季節ならではのイベントもありますよ。

問合せ 子育て支援課 ☎0568-48-0283

パパママ・赤ちゃん・妊婦さんみんなきてね♥

赤ちゃんタイム



とき 7/22(水)13:30～

内容 親子ふれあい遊び、交流会、身体測定など

対象 おおよそ12か月までの乳児とその保護者、妊婦

問合せ 西子育て支援センター ☎0568-25-5155

支援センターデビューにおすすめ

はじめましての会



とき 7/8(水)13:30～

内容 親子ふれあい遊び、相談など

対象 支援センターを初めて利用する親子・妊婦

問合せ 南子育て支援センター ☎0568-22-5677

みんなでお誕生日を祝おう!

7月生まれの誕生日会



子育て支援センターでは、毎月誕生日会を行っています。誕生日会の日、午前と午後みんなで誕生月のお友達をお祝いします。お誕生月ではないお友達も、ぜひ遊びに来てください。

問合せ 東・西・南子育て支援センター ☎0568-48-0283

今月の健診情報

ところ 健康ドーム
問合せ 保健センター



○対象となる子やご家族が体調不良及び集団感染しやすい病気にかかっている場合やその恐れがある場合は健診の受診をお控えください。また、対象の日に来られない時は保健センターまでご連絡ください。
○乳幼児健診・むし歯予防教室の所要時間は1時間30分～2時間ほどです。問診票はすこやか手帳内にあります。

健診などの種類	実施日	受付時間	対象	持ち物	
4か月児健診 離乳食講習会(入門編)	7/10(金)	13:00～13:15	R8年3/6～3/16生	母子健康手帳、問診票、バスタオル	
		13:25～13:40	R8年3/17～3/27生		
10か月児健診	7/14(火)	13:00～13:15	R7年8/6～8/20生	母子健康手帳、問診票、バスタオル	
		13:25～13:40	R7年8/21～8/29生		
		7/28(火)	13:00～13:15		R7年8/30～9/9生
1歳6か月児健診	7/17(金)	13:25～13:40	R7年9/10～9/20生	母子健康手帳、問診票、バスタオル	
		7/28(金)	13:00～13:15		R6年12/1～12/10生
		13:25～13:40	R6年12/11～12/20生		
2歳児 むし歯予防教室	7/2(木)	13:00～13:15	R6年12/21～12/31生	母子健康手帳、問診票、バスタオル、 歯ブラシ1本	
		9:00～9:15	R6年6/1～6/10生		
		9:20～9:35	R6年6/11～6/20生		
		9:40～9:55	R6年6/21～6/30生		
2歳6か月児 むし歯予防教室	8/6(木)	9:00～9:15	R6年7/1～7/10生	母子健康手帳、問診票、バスタオル、 歯ブラシ1本	
		9:20～9:35	R6年7/11～7/20生		
		9:40～9:55	R6年7/21～7/31生		
3歳児検診 ※当日、目の屈折検査を実施します。	7/9(木)	9:00～9:15	R6年1/1～1/10生	母子健康手帳、問診票、視力・聴力検査結果票 (すこやか手帳内)、バスタオル、歯ブラシ1本、靴袋 ※視力・聴力の検査は自宅で行ってきてください。	
		9:20～9:35	R6年1/11～1/20生		
		9:40～9:55	R6年1/21～1/31生		
育児相談・栄養相談 (予約不要) 母乳相談(要予約)	7/22(水)	12:45～13:10	R5年6/21～6/29生	母子健康手帳、バスタオル(身長・体重測定 のみの方は母子健康手帳は不要です)	
		13:20～13:45	R5年6/30～7/8生		
		12:45～13:10	R5年7/9～7/16生		
育児相談・栄養相談 (予約不要) 母乳相談(要予約)	8/6(木)	13:20～13:45	R5年7/17～7/28生	母子健康手帳、バスタオル(身長・体重測定 のみの方は母子健康手帳は不要です)	
		9:00～9:15	R6年1/1～1/10生		
		9:20～9:35	R6年1/11～1/20生		

母子健康手帳の交付

母子健康手帳や妊産婦・乳児受診票等の使い方、妊娠中の過ごし方などをお話しします。

とき 7/9(木)、7/29(水)、8/5(水)

ところ 健康ドーム けんこう相談ルーム

持ち物 妊娠届出書、マイナンバーカード、本人確認書類(運転免許証など)、妊婦本人名義の通帳やキャッシュカード

問合せ 保健センター ☎0568-23-4000



市内保育所等入所申込み

8月・9月入所の申込み期間は次のとおりです。お忘れのないようお申込みください。

8月入所 ～7/6(月)

9月入所 7/13(月)～
8/5(水)

問合せ 保育課 ☎0568-48-0192



応募締切
7/31(金)

アンケートに答えて豪華商品を当てよう!

右記二次元コードから、広報紙に関するアンケートにご回答いただいた市民の方から抽選で、本企画に協賛くださった市内事業者様の豪華商品をプレゼントします!

※プレゼント企画の参加には各種条件がございますので、アンケート内の注意事項をよくお読みいただいた上でご参加ください。
※公平性の観点より、1世帯につき1枠を抽選対象とさせていただきます(アンケートのみの参加は可能です)。



10名様に
当たる!



葛あيس (葛アイスパー)

暑い季節の新定番、葛を使った和風テイストのアイスキャンディーです。溶けてもプルプルの葛餅状になり、再冷凍もできます。味は小豆、抹茶みるく、みかん & オレンジ、白桃、パイナップルの5種類です。
※ご当選の際は店舗引換となります。



北名古屋市 | 西之保

株式会社梅乃屋

「ホッと一息」のお供に
かぶしがいいしや うめのや
昭和41年創業以来、地域の皆様のご愛顧を賜り、ありがとうございます。和菓子屋として、昔ながらのお菓子を大切にしながら、時代の流れにも合わせた「新しいお菓子作り」に日々動いております。

休日診療情報



◆発熱・咳など呼吸器症状

はるひ呼吸器病院 清須市春日流8-1
☎052-400-7111

◆外科・一般的な救急診療

済衆館病院 北名古屋市鹿田西村前111
☎0568-21-0811

◆**歯科** 医療機関の一覧をHPに掲載します。

救急医療情報はこちらからも取得できます

インターネットによる検索

🔍 **あいち救急医療ガイド**

<https://www.qq.pref.aichi.jp>



電話による案内

愛知県救急医療情報センター
24時間365日 ☎0568-81-1133



2026年度 9月～11月定期教室

HPから申請! 「申請期間」のご案内
7月11日(土)～7月26日(日)

子どもダンス(年中～小6)
Les Millsやピラティス
ZUMBA・バレトン・リトモス
コンディショニング・エアロ
ヨガ・子連れ(産後)などの教室を
開催!

トレーニング室

プール教室
親子・子ども(年少～中3)
大人(初級、初中級)の
水泳教室を開催!

小学生英語教室・ラウンドフィットネス
環境学習講座やイベントなど好評開催中♪

スマホで簡単検索

公式HP Instagram 公式LINE

北名古屋市二子名師15番地 Tel.050-8882-6416
平日9:00-21:00, 日祝9:00-18:00 ※水曜休館(祝日の場合は営業、翌平日が休館)

シンコースポーツアクアプラザ
北名古屋衛生組合温水プール

ベンリーは信頼と実績の全国チェーン店です。

Benry
TOTAL CONVENIENCE SERVICE

あなたの「困った」を解決します!!
どんな小さなことでもお気軽にご相談下さい。

草刈り、草抜き
防草シート工事
除草剤散布
消毒

こちらもお任せ下さい!
ハチの巣駆除

庭木の剪定・伐採も
お任せ下さい!!
真夏も全力出します!!

アシナガパチ
¥11,000(税込)～
スズメパチ
¥19,800(税込)～

ベンリー 空港店

見積無料
年中無休

北名古屋市西之保青野187-1
クウコウテン
0120-20-9510
作業スタッフ・アルバイト募集中!

女性弁護士による

相談
1組30分
予約制

**無料
法律相談**

開催日 毎月第2金曜日 午前9時～午後3時
※都合により、開催日が変更になる場合があります。

会場 北名古屋市コミュニティセンター
会議室 住所:北名古屋市西之保清水田15番地

相談例

- ・相続・遺言・相続放棄
- ・離婚・男女問題・浮気
- ・金銭トラブル
- ・不動産・近隣トラブル
- ・労働・職場トラブル
- ・交通事故 など

※個人情報及び相談内容に関する秘密は厳守します

申込 お電話またはQRコードからお申込みください

TEL 052-203-9252 担当弁護士 石黒友香

弁護士法人のぞみ総合法律事務所 ※事務所でもご相談を承っております
〒460-0002 愛知県名古屋市中区丸の内2丁目2番7号 丸の内弁護士ビル403号
TEL: 052-203-9252 営業時間 9:00～17:30(定休日土・日・祝日)
愛知県弁護士会所属 弁護士 南阪本浩章(登録番号)第40298号 / 弁護士 石黒友香(登録番号)第52265号

理想の安全システムの構築

防犯カメラを付けたいが
工事が不安

いろいろあってなにを
選べがいかかわからない

カメラだけでなく
センサーも付けたい

セキュリティって
なにからすればいいの

こんなお悩みに

大手セキュリティ会社防犯設備工事40年の実績
防犯カメラ・センサー等防犯設備工事会社
サンアイ株式会社 北名古屋市鍛冶ヶ一色拳50
0568-25-7895

防犯カメラ等販売から設置まで社内(グループ含)で完結
お見積り無料です。お気軽にご相談ください

機材の種類によってはグループ会社からの
販売となりますが工事はサンアイ側が行います。

「安全・安心」を守る仕事のお手伝いをしませんか。

工事社員募集中
マンガでわかるサンアイ

【広告面】 財源確保のため有料広告を掲載しています。広告の内容に関するお問い合わせは直接広告主へお願いいたします。