

北名古屋の
イマが分かる広報紙

【特集】きたバスが大きくリニューアルします！

6
2026

Kity

広報きたなごや

きたバス！
やさしいみどり色が
目印～！

バス停の標識が
リニューアル！



きたバスに乗って
どこへお出かけ
しようかなっ♡



7月27日(月) から

新しいきたバスに変わります！

Pick Up News

高齢者ふれあいサロン紹介

水のバトンをつなぐ、
下水道の話

07.27 START [月] 新ダイヤ・新ルートでの運行を開始します

きたバスが大きく リニューアルします!

問合せ まちづくり推進課



きたバスの
乗り方をおさらい!

STEP 1 バス停に並ぶ!

定刻近くになりましたら、乗務員から見やすいようにバス停のすぐ横でお待ちください。



STEP 2 料金を支払う!

乗車時に 100 円(PayPay 可) または乗車券を投入ください。

PayPay は事前にアプリを開いておくことをおすすめします!



STEP 3 降車ボタンを押す

降りるバス停が近づいたら降車ボタンを押して乗務員にお知らせください。



これからも、もっときたバスを使いやすくするために、**ご意見**を募集しています。



POINT 01

ルート・ダイヤが大きく変わります

法改正により生活道路の制限速度が 30km/h に

道路交通法施行令の改正により、本年 9 月から生活道路の制限速度が 30km/h になります。きたバスもゆっくり走ることになり、現在のダイヤでは走ることができなくなります。



お昼の買い物の移動手段に悩むみなさんの声



バスの本数が少なくて買い物に行きづらい

きたバスに関するご意見・ご要望のうち、日中の買い物や病院への移動手段についてのご相談が多く届いています。

安全・安心して使えるきたバスへ

リニューアルのポイント

遅延をできるだけ生まないルート設計

新たなルートでは、渋滞の発生しやすい幹線道路の通行を避けつつ、利用者の多い路線を分散化し、混雑緩和を図っています。



昼便を 1 本増便 (7→8 本) しました!

最大限走ることができるダイヤを編成する中で、朝夕便を減らして昼便を増やしています。



1 時間に 1 本のわかりやすさはそのまま

利用が少ないバス停や距離が近すぎるバス停を見直し、昼便の毎時同じ時刻にバスが来る利便性を確保しています。



POINT 02

路線名や色が変わります

路線図を見て直感的に認識しやすいよう路線名を色名に変更しました。

朝夕便の名称

- 1 ピンクライン
- 2 グリーンライン
- 3 イエローライン
- 4 オレンジライン
- 5 パープルライン

昼便の名称

- 1 もも線
- 2 わかば線
- 3 やまぶき線
- 4 だいだい線
- 5 ふじ線

POINT 03

バス停標識や位置の変更

バス停の標識が変わります! また、バス停をより安全な位置に変更しました。

バス停標識の変更

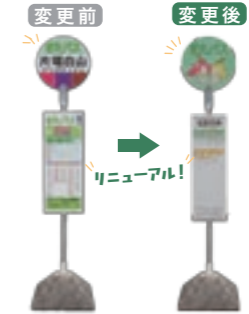

バス停の安全確保



車の出入りの激しいコンビニ内のバス停で、安全面に課題がありました

POINT 04

昼便限定

無料乗り換え場所は「西春駅」に変わります!

これまで健康ドームに設定していた、無料乗り換え場所を西春駅に変更しました。

無料乗り換え場所はこちら

西春駅 東口



西春駅 西口



バス停は東口 3 か所・西口 2 か所になります

無料乗り換えはかんたん 3 STEP!!

1 無料乗換券をもらう



降車時に無料乗車券を受け取ってください

2 乗換バスを待つ



西春駅で乗り換え路線のバス停にお並びください

3 無料乗換券を入れる



乗車時に料金箱に無料乗換券を入れてください

きたバスのイマが分かる!!

きたバスをもっと便利に! バスロケーションシステム

きたバスの現在地をリアルタイムで確認できる「バスロケーションシステム」をご存じですか? 路線図や時刻表はもちろん、現在の遅延状況も確認できます! ぜひご利用ください!!

01 時刻表の確認

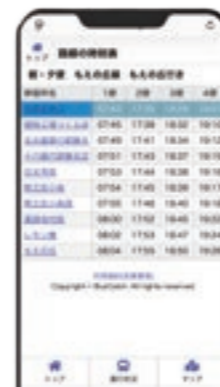

いつでも・どこでも時刻表が確認できます

02 路線の運行状況の確認



選択した路線の運行状況を確認できます

03 バスの現在地の確認



バスの現在位置を地図上でリアルタイムで確認できます

お試しください!

バスロケーションシステムは
こちらから



パソコン・スマートフォン
どちらからでもご利用いただけます

朝・夕便路線図

①ピンクライン 朝便3本							夕便3本						
停留所名	1便 時計回り	2便 時計回り	3便 時計回り	4便 反時計回り	5便 反時計回り	6便 反時計回り	停留所名	1便 時計回り	2便 時計回り	3便 時計回り	4便 反時計回り	5便 反時計回り	6便 反時計回り
西春駅東口	-	-	7:34	18:51	19:21	-	西春駅東口	-	-	7:34	18:51	19:21	-
植物工場つくらぼ前	-	-	7:37	18:48	19:18	-	植物工場つくらぼ前	-	-	7:37	18:48	19:18	-
ヨシツヤ師勝店	-	-	7:40	18:45	19:15	-	ヨシツヤ師勝店	-	-	7:40	18:45	19:15	-
薬師寺公民館	-	-	7:43	18:42	19:12	-	薬師寺公民館	-	-	7:43	18:42	19:12	-
レモン橋	-	-	7:44	18:41	19:11	-	レモン橋	-	-	7:44	18:41	19:11	-
総合福祉センターもえの丘	6:45	7:19	7:49	18:36	19:06	19:36	総合福祉センターもえの丘	6:45	7:19	7:49	18:36	19:06	19:36
熊之庄小鳥北	6:47	7:21	7:51	18:34	19:04	19:34	熊之庄小鳥北	6:47	7:21	7:51	18:34	19:04	19:34
熊之庄小鳥	6:48	7:22	7:52	18:33	19:03	19:33	熊之庄小鳥	6:48	7:22	7:52	18:33	19:03	19:33
熊之庄城ノ屋敷	6:50	7:24	7:54	18:31	19:01	19:31	熊之庄城ノ屋敷	6:50	7:24	7:54	18:31	19:01	19:31
市役所東庁舎西	6:53	7:27	7:57	18:28	18:58	19:28	市役所東庁舎西	6:53	7:27	7:57	18:28	18:58	19:28
名古屋銀行師勝支店	6:55	7:29	7:59	18:26	18:56	19:26	名古屋銀行師勝支店	6:55	7:29	7:59	18:26	18:56	19:26
植物工場つくらぼ前	6:56	7:30	8:00	18:25	18:55	19:25	植物工場つくらぼ前	6:56	7:30	8:00	18:25	18:55	19:25
西春駅東口	6:59	7:33	8:03	18:22	18:52	19:22	西春駅東口	6:59	7:33	8:03	18:22	18:52	19:22

②グリーンライン 朝便3本							夕便2本							
停留所名	1便 時計回り	2便 時計回り	3便 時計回り	4便 反時計回り	5便 反時計回り	停留所名	1便 時計回り	2便 時計回り	3便 時計回り	4便 反時計回り	5便 反時計回り	停留所名	1便 時計回り	2便 時計回り
西春駅西口	-	7:09	7:45	19:04	-	西春駅西口	-	7:09	7:45	19:04	-	西春駅西口	-	7:09
市役所西庁舎	-	7:12	7:48	19:01	-	市役所西庁舎	-	7:12	7:48	19:01	-	市役所西庁舎	-	7:12
名古屋芸術大学アートスクエア	6:40	7:16	7:52	18:57	-	名古屋芸術大学アートスクエア	6:40	7:16	7:52	18:57	-	名古屋芸術大学アートスクエア	6:40	7:16
法成寺公会堂	6:42	7:18	7:54	18:55	-	法成寺公会堂	6:42	7:18	7:54	18:55	-	法成寺公会堂	6:42	7:18
フジパン西春工場前	6:45	7:21	7:57	18:52	-	フジパン西春工場前	6:45	7:21	7:57	18:52	-	フジパン西春工場前	6:45	7:21
名工銘館前	6:46	7:22	7:58	18:51	-	名工銘館前	6:46	7:22	7:58	18:51	-	名工銘館前	6:46	7:22
山之腰五条	6:48	7:24	8:00	18:49	-	山之腰五条	6:48	7:24	8:00	18:49	-	山之腰五条	6:48	7:24
鍛冶ヶ一色西一丁目	6:52	7:28	8:04	18:45	-	鍛冶ヶ一色西一丁目	6:52	7:28	8:04	18:45	-	鍛冶ヶ一色西一丁目	6:52	7:28
鍛冶ヶ一色東一丁目	6:54	7:30	8:06	18:43	19:19	鍛冶ヶ一色東一丁目	6:54	7:30	8:06	18:43	19:19	鍛冶ヶ一色東一丁目	6:54	7:30
県営西春住宅	6:56	7:32	8:08	18:41	19:17	県営西春住宅	6:56	7:32	8:08	18:41	19:17	県営西春住宅	6:56	7:32
名古屋芸術大学西キャンパス	6:59	7:35	8:11	18:38	19:14	名古屋芸術大学西キャンパス	6:59	7:35	8:11	18:38	19:14	名古屋芸術大学西キャンパス	6:59	7:35
弥勒寺保育園	7:02	7:38	8:14	18:35	19:11	弥勒寺保育園	7:02	7:38	8:14	18:35	19:11	弥勒寺保育園	7:02	7:38
市役所西庁舎	-	7:41	8:17	18:32	19:08	市役所西庁舎	-	7:41	8:17	18:32	19:08	市役所西庁舎	-	7:41
西春駅西口	7:08	7:44	8:20	18:29	19:05	西春駅西口	7:08	7:44	8:20	18:29	19:05	西春駅西口	7:08	7:44

③イエローライン 朝便3本							夕便2本							
停留所名	1便 時計回り	2便 時計回り	3便 時計回り	4便 反時計回り	5便 反時計回り	停留所名	1便 時計回り	2便 時計回り	3便 時計回り	4便 反時計回り	5便 反時計回り	停留所名	1便 時計回り	2便 時計回り
西春駅西口	6:33	7:09	7:45	18:52	-	西春駅西口	6:33	7:09	7:45	18:52	-	西春駅西口	6:33	7:09
沖村沖浦	6:37	7:13	7:49	18:48	-	沖村沖浦	6:37	7:13	7:49	18:48	-	沖村沖浦	6:37	7:13
カサイ製作所前	6:39	7:15	7:51	18:46	-	カサイ製作所前	6:39	7:15	7:51	18:46	-	カサイ製作所前	6:39	7:15
陽だまりハウス	6:41	7:17	7:53	18:44	-	陽だまりハウス	6:41	7:17	7:53	18:44	-	陽だまりハウス	6:41	7:17
石橋大日	6:43	7:19	7:55	-	-	石橋大日	6:43	7:19	7:55	-	-	石橋大日	6:43	7:19
中之郷諏訪児童遊園	6:48	7:24	8:00	-	-	中之郷諏訪児童遊園	6:48	7:24	8:00	-	-	中之郷諏訪児童遊園	6:48	7:24
中之郷南	6:52	7:28	8:04	-	-	中之郷南	6:52	7:28	8:04	-	-	中之郷南	6:52	7:28
中之郷出荷場	6:54	7:30	8:06	18:39	19:16	中之郷出荷場	6:54	7:30	8:06	18:39	19:16	中之郷出荷場	6:54	7:30
中之郷南	-	-	-	18:37	19:14	中之郷南	-	-	-	18:37	19:14	中之郷南	-	-
中之郷諏訪児童遊園	-	-	-	18:33	19:10	中之郷諏訪児童遊園	-	-	-	18:33	19:10	中之郷諏訪児童遊園	-	-
石橋大日	-	-	-	18:28	19:05	石橋大日	-	-	-	18:28	19:05	石橋大日	-	-
宇福寺東出	6:58	7:34	8:10	18:25	19:02	宇福寺東出	6:58	7:34	8:10	18:25	19:02	宇福寺東出	6:58	7:34
北野天神	7:00	7:36	8:12	18:23	19:00	北野天神	7:00	7:36	8:12	18:23	19:00	北野天神	7:00	7:36
北野八竜前	7:02	7:38	8:14	18:21	18:58	北野八竜前	7:02	7:38	8:14	18:21	18:58	北野八竜前	7:02	7:38
市役所西庁舎	7:05	7:41	8:17	18:19	18:56	市役所西庁舎	7:05	7:41	8:17	18:19	18:56	市役所西庁舎	7:05	7:41
西春駅西口	7:08	7:44	8:20	18:16	18:53	西春駅西口	7:08	7:44	8:20	18:16	18:53	西春駅西口	7:08	7:44

⑤パープルライン 朝便3本							夕便2本							
停留所名	1便 時計回り	2便 時計回り	3便 時計回り	4便 反時計回り	5便 反時計回り	停留所名	1便 時計回り	2便 時計回り	3便 時計回り	4便 反時計回り	5便 反時計回り	停留所名	1便 時計回り	2便 時計回り
西春駅東口	-	7:13	7:56	19:04	-	西春駅東口	-	7:13	7:56	19:04	-	西春駅東口	-	7:13
清衆館病院	-	-	7:59	-	-	清衆館病院	-	-	7:59	-	-	清衆館病院	-	-
ハナノキ精米工場北	-	7:19	8:03	18:58	-	ハナノキ精米工場北	-	7:19	8:03	18:58	-	ハナノキ精米工場北	-	7:19
高田寺出口	6:40	7:23	8:07	18:54	19:37	高田寺出口	6:40	7:23	8:07	18:54	19:37	高田寺出口	6:40	7:23
久地野北浦	6:42	7:25	8:09	18:52	19:35	久地野北浦	6:42	7:25	8:09	18:52	19:35	久地野北浦	6:42	7:25
二子屋敷	6:44	7:27	8:11	18:50	19:33	二子屋敷	6:44	7:27	8:11	18:50	19:33	二子屋敷	6:44	7:27
シコースポーツアクアプラザ	6:46	7:29	8:13	18:48	19:31	シコースポーツアクアプラザ	6:46	7:29	8:13	18:48	19:31	シコースポーツアクアプラザ	6:46	7:29
加島新田北浦	6:50	7:33	8:17	18:44	19:27	加島新田北浦	6:50	7:33	8:17	18:44	19:27	加島新田北浦	6:50	7:33
上小田井駅北	6:53	7:36	8:20	18:41	19:24	上小田井駅北	6:53	7:36	8:20	18:41	19:24	上小田井駅北	6:53	7:36
九之坪菰口	6:57	7:40	-	18:37	19:20	九之坪菰口	6:57	7:40	-	18:37	19:20	九之坪菰口	6:57	7:40
三洋機工入口	6:59	7:42	-	18:35	19:18	三洋機工入口	6:59	7:42	-	18:35	19:18	三洋機工入口	6:59	7:42
沖村保育園	7:03	7:46	-	18:31	19:14	沖村保育園	7:03	7:46	-	18:31	19:14	沖村保育園	7:03	7:46
沖村東ノ郷	7:05	7:48	-	18:29	19:12	沖村東ノ郷	7:05	7:48	-	18:29	19:12	沖村東ノ郷	7:05	7:48
カネスエ西春店	7:07	7:50	-	18:27	19:10	カネスエ西春店	7:07	7:50	-	18:27	19:10	カネスエ西春店	7:07	7:50
西春駅東口	7:12	7:55	-	18:22	19:05	西春駅東口	7:12	7:55	-	18:22	19:05	西春駅東口	7:12	7:55

④オレンジライン 朝便3本							夕便3本						
停留所名	1便 反時計回り	2便 反時計回り	3便 反時計回り	4便 時計回り	5便 時計回り	6便 時計回り	停留所名	1便 反時計回り	2便 反時計回り	3便 反時計回り	4便 時計回り	5便 時計回り	6便 時計回り
西春駅東口	-	-	7:53	18:51	19:22	-	西春駅東口	-	-	7:53	18:51	19:22	-
清衆館病院	-	-	7:56	18:46	19:17	-	清衆館病院	-	-	7:56	18:46	19:17	-
ハナノキ精米工場北	-	-	8:00	18:42	19:13	-	ハナノキ精米工場北	-	-	8:00	18:42	19:13	-
片場大石	-	-	8:03	18:39	19:10	-	片場大石	-	-	8:03	18:39	19:10	-
片場天王森西	6:43	7:35	8:06	18:36	19:07	19:38	片場天王森西	6:43	7:35	8:06	18:36	19:07	19:38
六ツ師道毛	6:44	7:36	8:07	18:35	19:06	19:37	六ツ師道毛	6:44	7:36	8:07	18:35	19:06	19:37
コッツ山公園	6:45	7:37	8:08	18:34	19:05	19:36	コッツ山公園	6:45	7:37	8:08	18:34	19:05	19:36
六ツ師松葉	6:48	7:40	8:11	18:31	19:02	19:33	六ツ師松葉	6:48	7:40	8:11	18:31	19:02	19:33
六ツ師宮西	6:49	7:41	8:12	18:30	19:01	19:32	六ツ師宮西	6:49	7:41	8:12	18:30	19:01	19:32
市役所東庁舎	6:51	7:43	8:14	18:28	18:59	19:27	市役所東庁舎	6:51	7:43	8:14	18:28	18:59	19:27
鹿田南蒲屋敷	6:54	7:46	8:17	18:25	18:56	19:20	鹿田南蒲屋敷	6:54	7:46	8:17	18:25	18:56	19:20
清衆館病院	-	-	8:21	-	-	-	清衆館病院	-	-	8:21	-	-	-
西春駅東口	7:00	7:52	8:24	18:21	18:52	19:23	西春駅東口	7:00	7:52	8:24	18:21	18:52	19:23

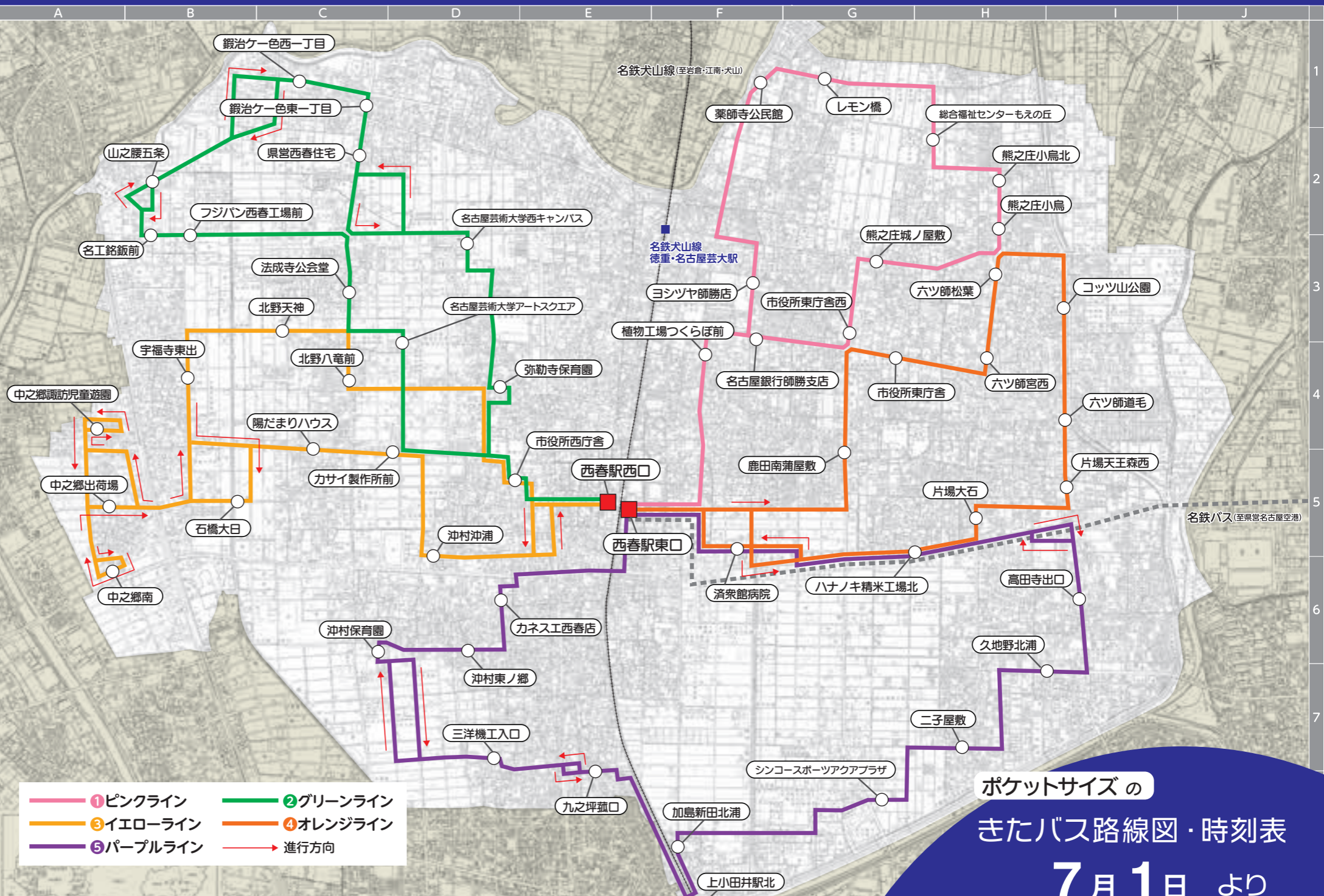

— ①ピンクライン
— ②グリーンライン
— ③イエローライン
—

昼便路線図

⑧やまぶき線 西之保・北野・法成寺・徳重・熊之庄・能田・六ツ師・豊田・弥勒寺 方面

停留所名	1便		2便		3便		4便		5便		6便		7便		8便		停留所名
	時計回り	反時計回り	時計回り	反時計回り	時計回り	反時計回り	時計回り	反時計回り	時計回り	反時計回り	時計回り	反時計回り	時計回り	反時計回り	時計回り	反時計回り	
西春駅西口	9:04	10:46	11:04	12:46	14:04	15:46	16:04	17:46	西春駅西口								西春駅西口
市役所西庁舎	9:07	10:43	11:07	12:43	14:07	15:43	16:07	17:43	市役所西庁舎								市役所西庁舎
北野八電前	9:09	10:41	11:09	12:41	14:09	15:41	16:09	17:41	北野八電前								北野八電前
名古屋芸術大学アーツスクエア	9:11	10:39	11:11	12:39	14:11	15:39	16:11	17:39	名古屋芸術大学アーツスクエア								名古屋芸術大学アーツスクエア
にしはるひまわり作業所	9:13	10:37	11:13	12:37	14:13	15:37	16:13	17:37	にしはるひまわり作業所								にしはるひまわり作業所
名古屋芸術大学西キャンパス	9:14	10:36	11:14	12:36	14:14	15:36	16:14	17:36	名古屋芸術大学西キャンパス								名古屋芸術大学西キャンパス
徳重ノロ	9:17	10:33	11:17	12:33	14:17	15:33	16:17	17:33	徳重ノロ								徳重ノロ
徳重・名古屋芸大駅	9:21	10:29	11:21	12:29	14:21	15:29	16:21	17:29	徳重・名古屋芸大駅								徳重・名古屋芸大駅
名古屋芸術大学東キャンパス	9:25	10:25	11:25	12:25	14:25	15:25	16:25	17:25	名古屋芸術大学東キャンパス								名古屋芸術大学東キャンパス
熊之庄城ノ屋敷	9:27	10:23	11:27	12:23	14:27	15:23	16:27	17:23	熊之庄城ノ屋敷								熊之庄城ノ屋敷
六ツ師松葉	9:29	10:21	11:29	12:21	14:29	15:21	16:29	17:21	六ツ師松葉								六ツ師松葉
六ツ師宮西	9:30	10:20	11:30	12:20	14:30	15:20	16:30	17:20	六ツ師宮西								六ツ師宮西
市役所東庁舎	9:32	10:18	11:32	12:18	14:32	15:18	16:32	17:18	市役所東庁舎								市役所東庁舎
名古屋銀行師勝支店	9:35	10:15	11:35	12:15	14:35	15:15	16:35	17:15	名古屋銀行師勝支店								名古屋銀行師勝支店
せきや歯科クリニック前	9:41	10:09	11:41	12:09	14:41	15:09	16:41	17:09	せきや歯科クリニック前								せきや歯科クリニック前
ピアゴ西春店	9:43	10:07	11:43	12:07	14:43	15:07	16:43	17:07	ピアゴ西春店								ピアゴ西春店
西春駅西口	9:46	10:04	11:46	12:04	14:46	15:04	16:46	17:04	西春駅西口								西春駅西口

⑥もも線 鹿田・薬師寺・熊之庄・能田・六ツ師・片場 方面

停留所名	1便		2便		3便		4便		5便		6便		7便		8便		停留所名
	時計回り	反時計回り	時計回り	反時計回り	時計回り	反時計回り	時計回り	反時計回り	時計回り	反時計回り	時計回り	反時計回り	時計回り	反時計回り	時計回り	反時計回り	
西春駅東口	9:06	10:51	11:06	12:51	14:06	15:51	16:06	17:51	西春駅東口								西春駅東口
植物工場つくらば前	9:09	10:47	11:09	12:47	14:09	15:47	16:09	17:47	植物工場つくらば前								植物工場つくらば前
ヨシツヤ師勝店	9:12	10:44	11:12	12:44	14:12	15:44	16:12	17:44	ヨシツヤ師勝店								ヨシツヤ師勝店
薬師寺公民館	9:15	10:41	11:15	12:41	14:15	15:41	16:15	17:41	薬師寺公民館								薬師寺公民館
レモン橋	9:16	10:40	11:16	12:40	14:16	15:40	16:16	17:40	レモン橋								レモン橋
総合福祉センターもえの丘	9:21	10:35	11:21	12:35	14:21	15:35	16:21	17:35	総合福祉センターもえの丘								総合福祉センターもえの丘
六ツ師女夫越北	9:23	10:33	11:23	12:33	14:23	15:33	16:23	17:33	六ツ師女夫越北								六ツ師女夫越北
六ツ師女夫越	9:25	10:31	11:25	12:31	14:25	15:31	16:25	17:31	六ツ師女夫越								六ツ師女夫越
明工舎製作所南	9:27	10:29	11:27	12:29	14:27	15:29	16:27	17:29	明工舎製作所南								明工舎製作所南
ネオポリス集会所	9:31	10:25	11:31	12:25	14:31	15:25	16:31	17:25	ネオポリス集会所								ネオポリス集会所
片場天王森西	9:34	10:22	11:34	12:22	14:34	15:22	16:34	17:22	片場天王森西								片場天王森西
六ツ師道毛	9:35	10:21	11:35	12:21	14:35	15:21	16:35	17:21	六ツ師道毛								六ツ師道毛
コッツ山公園	9:37	10:19	11:37	12:19	14:37	15:19	16:37	17:19	コッツ山公園								コッツ山公園
六ツ師松葉	9:39	10:17	11:39	12:17	14:39	15:17	16:39	17:17	六ツ師松葉								六ツ師松葉
六ツ師宮西	9:40	10:16	11:40	12:16	14:40	15:16	16:40	17:16	六ツ師宮西								六ツ師宮西
市役所東庁舎	9:42	10:14	11:42	12:14	14:42	15:14	16:42	17:14	市役所東庁舎								市役所東庁舎
名古屋銀行師勝支店	9:45	10:11	11:45	12:11	14:45	15:11	16:45	17:11	名古屋銀行師勝支店								名古屋銀行師勝支店
植物工場つくらば前	9:47	10:09	11:47	12:09	14:47	15:09	16:47	17:09	植物工場つくらば前								植物工場つくらば前
西春駅東口	9:51	10:06	11:51	12:06	14:51	15:06	16:51	17:06	西春駅東口								西春駅東口

⑨だいたい線 鹿田・熊之庄・能田・六ツ師・豊山町・片場・高田寺・久地野・井瀬木 方面

停留所名	1便		2便		3便		4便		5便		6便		7便		8便		停留所名
	時計回り	反時計回り	時計回り	反時計回り	時計回り	反時計回り	時計回り	反時計回り	時計回り	反時計回り	時計回り	反時計回り	時計回り	反時計回り	時計回り	反時計回り	
西春駅東口	9:04	10:51	11:04	12:51	14:04	15:51	16:04	17:51	西春駅東口								西春駅東口
済衆館病院	9:07	10:48	11:07	12:48	14:07	15:48	16:07	17:48	済衆館病院								済衆館病院
鹿田南浦屋敷	9:10	10:45	11:10	12:45	14:10	15:45	16:10	17:45	鹿田南浦屋敷								鹿田南浦屋敷
市役所東庁舎	9:13	10:42	11:13	12:42	14:13	15:42	16:13	17:42	市役所東庁舎								市役所東庁舎
六ツ師南屋敷	9:15	10:40	11:15	12:40	14:15	15:40	16:15	17:40	六ツ師南屋敷								六ツ師南屋敷
六ツ師町田	9:17	10:38	11:17	12:38	14:17	15:38	16:17	17:38	六ツ師町田								六ツ師町田
豊山町青山高添	9:23	10:32	11:23	12:32	14:23	15:32	16:23	17:32	豊山町青山高添								豊山町青山高添
あいせの里	9:26	10:29	11:26	12:29	14:26	15:29	16:26	17:29	あいせの里								あいせの里
ネオポリス集会所	9:29	10:26	11:29	12:26	14:29	15:26	16:29	17:26	ネオポリス集会所								ネオポリス集会所
高田寺東の川	9:31	10:24	11:31	12:24	14:31	15:24	16:31	17:24	高田寺東の川								高田寺東の川
ナフコ師勝店	9:34	10:21	11:34	12:21	14:34	15:21	16:34	17:21	ナフコ師勝店								ナフコ師勝店
久地野北浦	9:36	10:19	11:36	12:19	14:36	15:19	16:36	17:19	久地野北浦								久地野北浦
片場大石	9:40	10:15	11:40	12:15	14:40	15:15	16:40	17:15	片場大石								片場大石
JA 西春日井師勝支店	9:42	10:13	11:42	12:13	14:42	15:13	16:42	17:13	JA 西春日井師勝支店								JA 西春日井師勝支店
鹿田南浦屋敷	9:44	10:11	11:44	12:11	14:44	15:11	16:44	17:11	鹿田南浦屋敷								鹿田南浦屋敷
済衆館病院	9:48	10:07	11:48	12:07	14:48	15:07	16:48	17:07	済衆館病院								済衆館病院
西春駅東口	9:51	10:04	11:51	12:04	14:51	15:04	16:51	17:04	西春駅東口								西春駅東口

⑦わかば線 沖村・西之保・石橋・中之郷・宇福寺・北野・法成寺・山之腰・鍛冶ヶ色 方面

停留所名	1便		2便		3便		4便		5便		6便		7便		8便		停留所名
	時計回り	反時計回り	時計回り	反時計回り	時計回り	反時計回り	時計回り	反時計回り	時計回り	反時計回り	時計回り	反時計回り	時計回り	反時計回り	時計回り	反時計回り	
西春駅西口	9:05	10:54	11:05	12:54	14:05	15:54	16:05	17:54	西春駅西口								西春駅西口
沖村沖浦	9:09	10:50	11:09	12:50	14:09	15:50	16:09	17:50	沖村沖浦								沖村沖浦
カサイ製作所前	9:11	10:48	11:11	12:48	14:11	15:48	16:11	17:48	カサイ製作所前								カサイ製作所前
陽だまりハウス	9:13	10:46	11:13	12:46	14:13	15:46	16:13	17:46	陽だまりハウス								陽だまりハウス
石橋大日	9:15	-	11:15	-	14:15	-	16:15	-	石橋大日								石橋大日
中之郷児童遊園	9:20	-	11:20	-	14:20	-	16:20	-	中之郷児童遊園								中之郷児童遊園
中之郷児童遊園	-	10:40	-	12:40	-	15:40	-	17:40	中之郷児童遊園								中之郷児童遊園
石橋大日	-	10:35	-	12:35	-	15:35	-	17:35	石橋大日								石橋大日
宇福寺東出	9:26	10:31	11:26	12:31	14:26	15:31	16:26	17:31	宇福寺東出								宇福寺東出
宇福寺村上	9:27	10:30	11:27	12:30	14:27	15:30	16:27	17:30	宇福寺村上								宇福寺村上
北野天神	9:28	10:29	11:28	12:29	14:28	15:29	16:28	17:29	北野天神								北野天神
法成寺公会堂	9:29	10:28	11:29	12:28	14:29	15:28	16:29	17:28	法成寺公会堂								法成寺公会堂
西部北地域包括支援センター	9:31	10:26	11:31	12:26	14:31	15:26	16:31	17:26	西部北地域包括支援センター								西部北地域包括支援センター
名工銘飯前	9:32	10:25	11:32	12:25	14:32	15:25	16:32	17:25	名工銘飯前								名工銘飯前
山之腰五条	9:34	10:23	11:34	12:23	14:34	15:23	16:34	17:23	山之腰五条								山之腰五条
鍛冶ヶ色西一丁目	9:37	10:20	11:37	12:20	14:37	15:20	16:37	17:20	鍛冶ヶ色西一丁目								鍛冶ヶ色西一丁目
鍛冶ヶ色東一丁目	9:39	10:18	11:39	12:18	14:39	15:18	16:39	17:18	鍛冶ヶ色東一丁目								鍛冶ヶ色東一丁目
県営西春住宅	9:40	10:17	11:40	12:17	14:40	15:17	16:40	17:17	県営西春住宅								県営西春住宅
名古屋芸術大学アーツスクエア	9:45	10:12	11:45	12:12	14:45	15:12	16:45	17:12	名古屋芸術大学アーツスクエア								名古屋芸術大学アーツスクエア
市役所西庁舎	9:49	10:08	11:49	12:08	14:49	15:08	16:49	17:08	市役所西庁舎								市役所西庁舎
西春駅西口	9:52	10:05	11:52	12:05	14:52	15:05	16:52	17:05	西春駅西口								西春駅西口

⑩ふじ線 鹿田・九之坪・二子・加島新田・沖村・野崎・清須市・中之郷 方面

停留所名	1便		2便		3便		4便		5便		6便		7便		8便		停留所名
	時計回り																

高齢者ふれあいサロンのご紹介

問合せ 地域包括ケア推進室

外出することで体を動かし、人と接することは、介護予防・認知症予防の最初の一步です。高齢者ふれあいサロンは、気軽に立ち寄り、気楽に参加できる市民ボランティアによる「高齢者の集いの場」です。

サロン名称	活動内容	場所	開催日	時間	
1 ふれあいサロン名住	椅子に座って行う体操	名鉄住宅集会所	毎週火曜日	10:00~11:30	鹿田
2 ゆう~ゆう~会パートII	椅子に座って行う体操	憩いの家さかえ荘	毎週月曜日	10:00~11:30	
3 サロンおれんじ	工作・脳トレ	鹿田学習等供用施設	毎週木曜日	10:30~12:00	
4 サロンおれんじ あいあい	工作・脳トレ	愛商不動産(株) (ヨシツヤ師勝店隣接)	毎週火曜日	10:30~12:00	
5 わくわくサロン	音楽に合わせた体操・合唱	グリーンシティ集会所	第2・4木曜日	13:30~15:00	久地野
6 あんみつ教室	認知症予防ゲーム	久地野公民館	第2・4火曜日	10:00~12:00	
7 ほほえみクラブ	音楽レク・コグニサイズ	久地野保育園	第2・4火曜日	10:00~11:30	
8 サロンイス体操	椅子に座って行う体操	二子公民館	毎週月曜日	10:00~11:30	二子
9 歌声サロンもえの丘	歌・楽器/童謡から歌謡曲	もえの丘	第3木曜日	10:00~11:00	熊之庄
10 男のサロン	テーブル麻雀	もえの丘	毎週月曜日	9:00~12:50	
11 あんみつ教室	認知症予防ゲーム	もえの丘	第2・4金曜日	10:00~12:00	
12 えこぼけっと	昔の遊び・おしゃべり	もえの丘	土曜日(月1回不定期)	13:30~16:00	
13 ほっこりひろば	回想法・体操・懐かしい歌	熊之庄自治会館	第2金曜日	13:30~15:30	能田
14 かがやきサロン	工作・脳トレ・ゲーム	能田公民館	毎週月曜日	13:00~15:30	
15 健康ひろば「えがお」	椅子に座って行う体操	総合体育館	第2・4木曜日	13:30~15:00	
16 懐かしい歌と思い出語りで若返ろう	懐かしい歌を通して回想	総合体育館	第3火曜日	13:30~15:00	六ツ師
17 サロンイス体操	椅子に座って行う体操	憩いの家さくら荘	水曜日(不定期)	10:00~11:30	
18 おりがみ談話室	折り紙をしながら語り合い	憩いの家さくら荘	第2月曜日	10:00~11:30	
19 おりがみ談話室	折り紙をしながら語り合い	憩いの家さくら荘	第4水曜日	13:30~15:00	高田寺
20 ときめきサロン	工作・脳トレ・講話	高田寺学習等供用施設	第4月曜日	9:30~11:30	
21 うきうきサロン	回想法・体操・脳トレ	片場公民館	第1木曜日	10:00~11:30	
22 中之郷ふれあいサロン	体操・季節の行事	中之郷公会堂	第1水曜日	10:00~11:30	中之郷
23 まごの手	体操・ストレッチ・脳トレ	北野ふれあいセンター	第2月曜日	10:00~12:00	北野
24 まごの手 歌声サロン	歌・楽器演奏	名古屋芸術大学アートスクエア	第1火曜日	10:00~11:00	法成寺
25 法成寺サロン	体操・工作・ゲーム	法成寺公会堂	第3火曜日	10:00~12:00	
26 サロンつなぎ畑	体操・脳トレ・ゲーム	地域交流ルームつなぎ畑	第1火曜日	13:30~14:30	
27 五条サロン	工作・講話・脳トレ	米野公民館	第3木曜日	13:00~14:30	米野
28 まごの手	季節の行事や工作・体操	弥勒寺集会所	第1水曜・第3月曜日	10:00~12:00	弥勒寺
29 ほっこりひろば	回想法・体操・懐かしい歌	九之坪南会館	第3木曜日	13:30~15:30	九之坪
30 あんみつ教室	認知症予防ゲーム	健康ドーム	第1・3火曜日	10:00~12:00	
31 そば打ちで健康になるう会	料理・そば打ち	健康ドーム	第1月曜日	9:00~13:30	
32 サロン音楽ケア体操	音楽ケア体操	健康ドーム	第2月曜日	10:30~11:30	加島新田
33 結いの会	合唱・体操・レクリエーション	九之坪交流館	第3金曜日	10:00~11:30	
34 まごの手	お話し会・ゲーム・体操	加島会館	第4木曜日	10:00~12:00	
35 ホワイトサロン	頭の健康体操・講話	青野集会所	第2金曜日	10:00~12:00	西之保
36 ふれあいサロン「オアシス」	ストレッチ・セルフ整膚	コミュニティセンター	第2・4火曜日	13:30~15:00	
37 健康サロン「えがお」	椅子に座って行う体操	コミュニティセンター	第1・3木曜日	13:30~15:00	
38 ほっこりひろば	回想法・体操・懐かしい歌	コミュニティセンター	第2木曜日	13:30~15:30	
39 結いの会	合唱・体操・レクリエーション	コミュニティセンター	第1木曜日	10:00~11:30	

※各サロンの詳細は直接会場でお問い合わせください。 ※日時・内容が変更になる場合があります。



一緒に趣味を楽しむ仲間づくりにも！
高齢者ふれあいサロンで
心も体も元気になって
もっとシニアライフを楽しもう！



暮らしを支える、見えない主役。 水のバトンをつなぐ、下水道の話。

まちの清潔と安全を守る下水道ですが、未普及地域解消のための新規投資や施設の老朽化などで大きな節目を迎えています。これからも安心・安全な暮らしを続けるために、下水道事業と一緒に考えてみませんか？

暮らしを支える、下水道の大切な役割

01 衛生的な暮らしの確保

私たちの家庭で使って汚れた汚水は、家の下にある排水管を通して下水道管に流れていき、下水処理場に運ばれていきます。下水道が整備されることで、汚水が直接まちに流れなくなるため、まちが清潔に保たれ、害虫や悪臭の発生も防ぐことができます。

02 良好な水環境を創る

管路を通じて処理場に集まった汚水は、微生物に食べさせることで、きれいな水にして海や川に放流しています。さらに、富栄養化の原因となる窒素やリンを除去する高度処理や、水産業に配慮した処理水の放流も行われています。※県内での取り組み

03 浸水からまちを守る

近年は1時間 50mmを超える集中豪雨の発生も増えているほか、短時間で局地的に大量の雨が降るゲリラ豪雨も増加傾向にあります。下水道は雨水を素早く排出し、まちが水浸しになること防ぐ重要な役割も果たしています。

04 下水資源の有効利用

汚水処理により発生する下水汚泥は、バイオガスや石炭代替燃料など、カーボンニュートラルなバイオマス資源として活用されています。また、下水汚泥はリンなどの成分が豊富に含まれており、肥料として農業利用されています。※県内での取り組み

公営企業としての「独立採算制」と課題

✓ 独立採算制の原則

下水道事業は公営企業であり、汚水処理に要する経費は、利用者のみさんからいただく「使用料収入」で賄うことが法的な原則となっています。

✓ 一般会計からの補填

しかし、本市では使用料収入だけでは不足しており、多額の一般会計(税金)で補填し、運営を維持しています。

✓ 将来への備え

供用開始から約20年経過しているため、将来的には必ず施設の更新や老朽化対策が必要です。その時に備え、今から経営基盤を整え、自立した運営を目指すことが求められています。

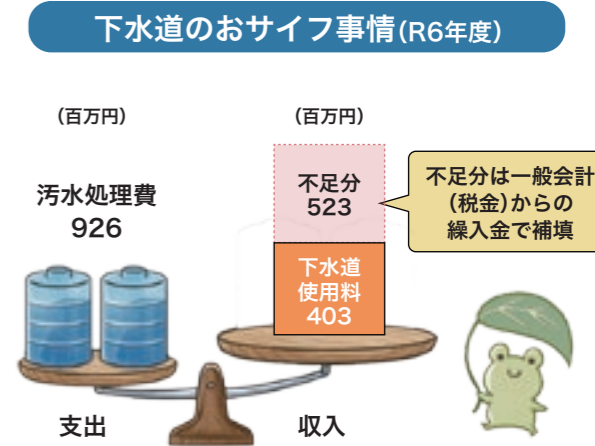

持続可能な経営に向けた取り組み

審議会での検討

昨年度、学識経験者や市民代表で構成される「下水道事業審議会」において、経営の健全化と自立に向けた集中的な議論が行われました。

方針の策定

審議会からは、「適正な下水道使用料のあり方」について、経営の安定性や受益者負担の原則、世帯間の負担バランス等を総合的に勘案した答申をいただきました。市は、この内容を尊重し、将来にわたり安定したサービスを継続するため、

「持続可能な経営体制」の構築に取り組んでいきます。





お問い合わせ
歴史民俗資料館 ☎0568-25-3600

今から158年前の旧暦5月13日、入鹿池の堤が決壊しました。激流は五条川流域の村々を襲い、1,000名近い尊い命が失われました。この災害を「入鹿切れ」といいます。北名古屋市域にも氾濫の水は押しよせ、田畑は荒廃し、また多くの犠牲者が流れ着いた場所でもありました。入鹿切れが発生したこの季節に、地域最大級の災害をみなさんと一緒に考えます。

- と き 6/20(土)10:00~11:30
- 申込み 6/14(日)まで
- ところ 北名古屋市図書館 視聴覚室
- 申込み方法 電話申込み ☎0568-25-3600 (休館日除く9:00~17:00)
オンライン申込み 右記二次元コードから申込み
- 料 金 無料(定員:100名・対象:子ども~大人)

- 解説「北名古屋市域の入鹿切れ」 NPO法人ニワ里ねっと 望月 友恵
- 語りと映像「入鹿切れの伝説と伝承」 NPO法人ニワ里ねっと 中野 包裕
- 講話「川のながれと遺跡の広がり」 歴史民俗資料館館長 伊藤 明良
- デジタル紙芝居「いるかいけがきれた」 さくらの里かたつむり



お問い合わせ
保健センター ☎0568-23-4000

対象の方に6月初旬に受診券をお届けします。受診券が届いたら早めに受診・予約を行ってください。

受診券送付の対象者

- 北名古屋市国民健康保険に加入中の40歳以上の方
※R8.4月までに加入手続きをした方
- 後期高齢者医療保険に加入中の方
- 過去3年間に市のがん検診を一度でも受診した方
- 今年度新たに各種健診(検診)の対象となる方
- 今年度がん検診無料クーポン券の対象者の方
子宮頸がん無料対象者 : H17/4/2生~H18/4/1生の女性
乳がん(マンモ)無料対象者 : S60/4/2生~S61/4/1生の女性



ピンクの封筒が届きます

対象以外の方で受診を希望される方には随時受診券を発行し郵送しています。お問い合わせください。

- 実施期間 健康診査 6/10(水)~12月末まで がん検診 6/10(水)~翌年2月末まで

早めのご予約がおススメ!!
個別健診は例年9月以降に予約が集中して取りにくくなったり、定員超過のため予約受付が終了することがあります。早めのご予約をおすすめします。予約については、各医療機関へ直接ご連絡ください。

集団健診は、予約期間中のみの受付です。

7~9月分の予約は6/15(月)から、10~12月分の予約は9/7(月)から予約専用コールセンターでの電話予約及びWeb予約にて承ります。

詳しい日程や予約方法は、受診券に同封の健診ガイドまたはホームページにてご確認ください。集団健診では実施可能な人数が限られているため、電話予約・Web予約ともに申込みが大変込み合うことが予想されます。指定医療機関での個別健診は比較的予約がスムーズに取れますので、個別健診も併せてご検討ください。



お問い合わせ
名古屋芸術大学アートスクエア ☎0568-25-5111

魅力あふれる各種講座で人生を豊かにしてみませんか?6/5(金)9:00から
先着順で申込み受付を開始します。(市外在住の方は6/12(金)9:00から)



気になる講座を Check!!

no.01

君は見つけられるか?魚の宝石探し おさかなを好きになるゲームをしよう

君は見つけられるか?魚の宝石を見つけよう!食べて、見つけて、集めて、競争!いつの間にか魚好きになる不思議なゲームに挑戦しよう!

- と き 7/25(土) 10:00~12:00
- ところ 名古屋芸術大学アートスクエア 研修室
- 料 金 親子1組700円(別途 材料費500円)
- 定 員 15組30人
- 講 師 神谷 友成(国産水産物流通促進センター指導員)



no.02

自分史の1ページを作ってみよう ~自分の人生のドラマを再発見~

思い出を絵日記のように書いてみませんか。気軽に楽しめる自分史作成体験講座です。

- と き 7/30(木)・8/6(木) 13:30~15:00
- ところ 回想法センター
- 料 金 800円
- 定 員 16名
- 講 師 前 智美(ライフストーリー作家「ぼくわたしが10歳だったころ」作者)



お問い合わせ
保健センター ☎0568-23-4000

「なかなか血糖値が下がらない…」そんなお悩みを持っていませんか?
全7回の講座をとおして糖尿病の基礎知識を学びながら、専門スタッフが一人一人の病状や生活スタイルに合わせたサポートをします。

- 対象 70歳未満で糖尿病治療中の方
- 定員 12名
- 会場 健康ドーム

第1回 7/15(水) 9:30~11:30
今のからだの状態を知ろう!
問診・食事内容の聞き取り、血液検査、尿検査、眼底検査を行います。糖尿病の合併症の進行状況など、現在のあなたの健康状態を確認します。
★オリエンテーション
★健康度評価(採血等)

第2回 7/29(水) 13:00~16:00
糖尿病を知って作戦を立てよう!
第1回の検査結果をもとに血糖値改善のための作戦を立てましょう。
★糖尿病と合併症のはなし
★健康度評価の結果確認と作戦タイム
★日常生活でできる活動量アップのヒント(実技)

第3・4・5回 8/26(水) 13:00~15:00 ▶ 9/16(水) 13:00~15:00 ▶ 10/21(水) 13:00~15:00
血糖コントロールのコツを知ろう!
効果的な食事と運動をあなたの生活に取り入れましょう。また、これまでの取り組みを仲間と振り返り、モチベーションアップを目指します。
★血糖値を上げにくい食事の内容・食事のリズム
★効果的な運動を実践してみよう(実技)
★シェアタイム



第6回 11/25(水) 9:30~11:30
取り組みの効果を確認しよう!
血液検査や食事問診であなたの取り組みを確認します。
★健康度評価(採血等)

第7回 12/16(水) 13:00~15:00
修了式
これからも糖尿病とうまく付き合っていくため、この5か月で生活の中に取り入れた食事と運動を今後も続けていきましょう。
★健康度評価の確認と今後に向けて

6/15(月)~6/19(金)に保健センターへお申し込みください



市内施設で広告を放映しませんか。
市では、災害時に行政情報を放映するため、市内公共施設にデジタルサイネージを設置しています。
この設備を活用し、民間事業者等の広告を募集します。
来館者への効果的なPR手段として、ぜひご活用ください。

多くの方の
目に触れる場所です！

場所

- 健康ドーム
- 名古屋芸術大学アートスクエア
- 北名古屋市総合体育館
- 北名古屋市図書館

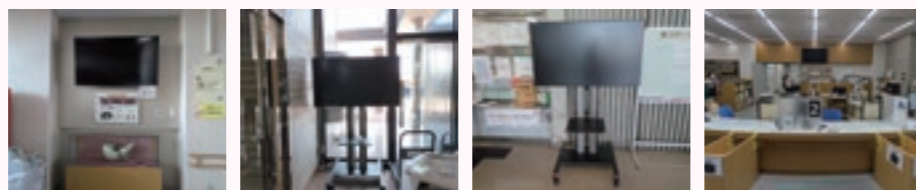

健康ドーム 名古屋芸術大学アートスクエア 総合体育館 図書館

放映内容

- 静止画または動画(15秒程度)
- 企業 PR、店舗案内、イベント告知など

放映時間・回数

約5分間のローテーションで繰り返し放映

掲載期間

1か月単位(複数月の申込み可)

掲載料金

月額15,000円

募集枠

各月12枠

申込み

市ホームページに掲載している募集内容の詳細をご確認のうえ、6/30(火)までにお申し込みください。

私有地から道路や歩道に、枝などがはみ出していたり、プランター等を置くと、歩行者や自動車の通行の妨げになるばかりでなく、道路標識やカーブミラーが見えにくくなることによる交通事故が発生する危険があります。

1つでもあてはまったら、対策をご検討ください

- 道路や歩道に樹木がはみ出している
- 枯れ木や折れた枝などが通行の障害となっている
- 草などが繁茂しており通行の支障となっている/見通しが悪い
- 道路にプランターや植木鉢を設置している
- 道路にブロックや置き石を設置している
- 自宅前に乗入ブロック(プラスチック製・鉄板等)を設置している

樹木のせん定や伐採を行う場合の注意点

- 電線や電話線がある場合は、事前に電力会社や電話会社へご相談ください。
- 高所作業を伴う場合は、安全面に注意してください。
- 通過車両・自転車・歩行者の安全確保をしてください。
- 交通に支障がある場合は、事前に施設管理課までご相談ください。

これらが原因となり、事故が発生すると所有者が賠償責任を問われる場合があります。
安心・安全に道路を利用できるよう、適切な管理をお願いします。
左のような状況が見られる所有者の方は、適切な管理をお願いします。



- 市長 = 太田考則
- 副市長 = 伊藤誠浩
- 教育長 = 松村光洋

総合政策部長 = 大野茂

- 政策調整課長 = 大野健一
- 総合政策部次長 兼 秘書広報課長 = 村上智春
- 人事課長 = 岩田拓也
主幹 = 福地寛之
- 情報推進課長 = 織田貴之

総務部長 = 小崎康雄

- 総務課長 = 日置功
- 総務部次長 兼 財政課長 = 原口依加
主幹 = 加藤拓
- 税務課長 = 星野武雄
- 収納課長 = 長岡修

生活安全部長 = 牧野一

- 危機管理課長 = 井上公倫
- 生活安全部次長 兼 環境課長 = 川畑聡
- 環境保全センター長 = 大口修示
- まちづくり推進課長 = 安田道秋

市民健康部長 = 法月正充

- 市民課長 = 近藤由美
主幹 = 岡田高尚
- 国保医療課長 = 山田重之
- 市民健康部次長 兼 健康課長 = 一柳賢司
保健センター長 = 岡島晃子

福祉子ども部長(福祉事務所長兼務) = 大林栄二

- 福祉子ども部次長 兼 社会福祉課長 = 徳力桂子
- 生活保護室長 = 川瀬昌弘
- 高齢福祉課長 = 井上哲郎
- 地域包括ケア推進室長 = 海老真由美
- 子育て支援課長 = 坪井滋実
- 統括センター長 = 山崎さなみ
- 保育士長 = 豊田容子
- 保育課長 = 加藤欣一
- 保育長 = 長谷川寿実
- 能田保育園長 = 柘植順子
- 鹿田北保育園長 = 松岡直子
- 久地野保育園長 = 中村恵子
- 六ツ師保育園長 = 由井千鶴
- 九之坪保育園長 = 牧野元美

- 徳重保育園長 = 井上有美子
- 西之保保育園長 = 中川敦美
- 沖村保育園長 = 吉田真由美
- 弥勒寺保育園長 = 大島美里
- 中之郷保育園長 = 小崎真弓
- ひまわり園長 = 水本真由美
- ひまわり西園長 = 渡辺みちよ
- こども家庭課長 = 大野久美子

建設部長 = 大橋敏秀

- 施設管理課長 = 上瀬正寿
- 建設部次長 兼 都市整備課長 = 大富崇
主幹 = 前川淳
- 商工農政課長 兼 消費生活センター長 = 山田昌宏
主幹(農業委員会事務局) = 鈴木航介
- 下水道課長 = 神野麻依子

教育部長 = 安井政義

- 参事(県職員) = 池田英則
- 教育部次長 兼 学校教育課長 = 高橋真人
- 学校教育指導監(県職員) = 加藤雅司
- 給食センター長 = 北村智徳
- 生涯学習課長 = 祖父江由美
- 文化勤労会館長 = 安藤恵美子
- 図書館長 = 川口照恵
- 歴史民俗資料館長 = 伊藤明良
- スポーツ課長 = 水野正景

(会計)

会計管理者 = 安藤知人

- 会計課長 = 下元達也

(議会事務局)

議会事務局長 = 久留宮真治

- 議事課長 = 豊吉佳子

(監査委員事務局)

監査委員事務局長 兼 監査課長 = 西依勝男

※行政組織図については、右上二次元コードをご確認ください。

図書館 昭和日常博物館

今月の休館日 6/1(月)、6/2(火)、6/8(月)、6/15(月)、6/22(月)、6/29(月)、6/30(火)

問合せ 図書館・歴史民俗資料館 ☎0568-25-3600

課題図書をご利用ください

第72回青少年読書感想文全国コンクールの課題図書は、6/3(水)～8/30(日)の期間、多くの方にご利用いただくため、貸出・予約のルールを変更します。夏休みの読書感想文にご利用ください。

課題図書利用案内

- 貸出期間 8日以内
- 貸出冊数 1人1冊
- 予約冊数 1人1冊



サンデーロードショー「リスペクト」

抜群の歌唱力で天才と称され、ショービジネス界で成功を収めたアレサ。しかしその裏には父や夫からの束縛や裏切りがあった。すべてを捨てて自分の力で生きていく覚悟を決めたアレサの圧倒的な歌声は、やがて世界を歓喜と興奮で包み込んでいく。伝説的な歌姫の物語。

- とき 6/21(日) 13:30～15:55(145分)
- ところ 2階 視聴覚室

おはなし会/どよう日の図書館 11:00～11:20

おはなし会では、ボランティア団体による絵本や紙しばいの読み聞かせを行っています

- とき 6/ 6(土) たからばこ
- とき 6/13(土) おはなしポケット
- とき 6/20(土) 朗読クラブ いっぽ
- とき 6/27(土) おはなしグループ コキュポット
- ところ 1階 お話しコーナー

昭和日常博物館 公式Instagram

公式Instagramでは展示会やイベントの情報の発信に加えて、展示準備の裏側や展示されていないコレクションの紹介など、普段の展示では見ることができない情報も発信していますので、ぜひご覧ください。



LET'sGO シニア!

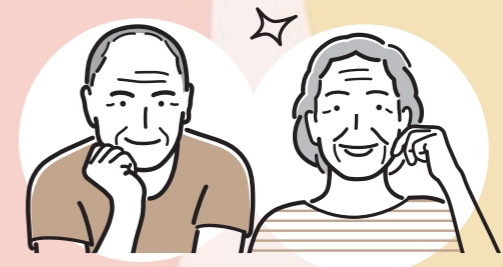

ご存じですか? 「オンライン通いの場」アプリ

オンラインで身体活動や知的活動、社会活動を自己管理しながら、楽しく健康づくりに取り組めるアプリケーションです。

例えば、
 おすすめのお散歩コースを自動作成してくれる「おさんぽ」。
 手軽に仲間とオンライン交流ができる「コミュニケーション」。
 全国の自治体が提供する体操を検索できる「体操動画」。
 8種類の脳トレゲームにチャレンジできる「脳を鍛えるゲーム」。
 毎日の食事管理を画像解析してくれる「食事チェック」。
 フローチャートに基づいて自分に適した運動・活動を見つけることができる「健康チェック」など、健康維持に役立つ楽しいコンテンツが盛りだくさんのアプリケーションです。

アプリについて詳しく知りたい方は右記の二次元コードをご確認ください。



【西部北地域包括支援センター主催】終活セミナー&お寺カフェ

行政書士をお招きして、相続・遺言の基礎知識を学びます。お話の後は、お茶を飲みながらおしゃべりタイム♪

- とき 6/10(水) 10:00～11:30
- ところ 徳円寺 (法成寺八竜198)
- 申込み 西部北地域包括支援センター ☎0568-54-1113

【西部南地域包括支援センター】花と過ごすいきいき健康時間

地域の花屋さんをお招きして、お花のアレンジを開催します。自宅に花を飾り、いきいき健康づくりにしましょう。花代材料費 (500円) が必要です。

- とき 6/18(木) 10:00～11:00
 - ところ 西部南地域包括支援センター
 - 申込み 西部南地域包括支援センター ☎0568-54-5571
- ※6/8(月)以降、先着順。定員になり次第締め切らせていただきます。

【中部地域包括支援センター】「そぞく」講座 全3回

昨年好評だった「そぞく」の講座を今年も開催します。6・7・8月の全3回です。

- とき 6/17(水) 14:00～15:00
- ところ 中部地域包括支援センター
- 申込み 中部地域包括支援センター ☎0568-21-1733

今月のイベントカレンダー

市ホームページでは毎月のイベント情報をカレンダー形式で公開しています! 週末のお出かけなどの参考にしてみは??



今月の公共施設利用抽選

各種公共施設の利用抽選情報はここからご確認ください



抽選対象施設

- 総合体育館 総合運動広場 コミュニティセンター
- 名古屋芸術大学アートスクエア ソフトボール球場
- 新川東部浄化センターサッカー広場 健康ドーム
- 総合福祉センターもえの丘 親水運動広場

各種相談情報

市では暮らしに役立つ各種相談メニューをご用意しています。お困りの際はホームページをご確認ください。



- 1 くらしの相談
- 2 子育て・教育に関する相談
- 3 健康に関する相談
- 4 消費生活に関する相談
- 5 就職に関する相談



など

ごみの定期通信

	令和8年度 【累積】	前年同月比
ごみの総量	1,237,010 kg	(-160kg)
1人1日換算	479 g	(-1g)
ごみ処理経費	24,740,200 円	(-3,200円)
令和8年度 目標数値	1人1日換算 482g	達成中!!



暮らしの情報をぎゅっと凝縮!

市民課からのご案内



直近の開設日

6/14	9:00~12:00
6/28	
7/26	

【内容】申請/受取/券面変更、電子証明書更新、暗証番号の再設定

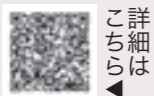

ご詳細は



第2・4金曜日 17:15~19:00

【内容】戸籍・住民票などの証明発行、印鑑登録のみ

今月の納税・納付

- 市県民税(普通徴収) (前納・第1期)
- 介護保険料(2期)



納期限 6/30(火)

期限内納付をお願いします! 税金は期限内に自主的に納めていただくものです。ご協力をお願いします。



市の人口・世帯数 (R8.5/1時点) [前月比]

総人口	86,040人 (+11)
男性	42,888人 (+32)
女性	43,152人 (-21)
世帯数	39,539世帯 (+112)

市に関する情報はアプリからも!



◀各種アプリの登録・フォローは市HPから

催し・イベント

クローバーの日

総合体育館 ☎0568-24-0661



障害者のスポーツ充実のため、総合体育館アリーナ南半面および多目的ホールを障害を有する方(障害者手帳をお持ちの方)に無料開放します。

と き 6/20(土)9:00~12:00

小・中学生(市内)総合体育館無料開放

総合体育館 ☎0568-24-0661



総合体育館アリーナ南半面を無料開放します。

と き 毎週土曜日 9:00~12:00
ただし、20日は除く。

教科書展示会

愛知県教育委員会義務教育課 ☎052-954-6799



教科書に対する理解や関心を深めていただくため、県内30か所の教科書センターで教科書展示会を開催します。休館日・開館時間などは施設により異なります。各センターにご確認ください。

と き 6/2(火)~6/26(金)

ところ 小牧市中央図書ほか

もえの丘青空市場

社会福祉協議会 ☎0568-25-8500



と き 6/7(日)、7/5(日) 9:00~

ところ 総合福祉センターもえの丘東側

内 容 野菜などの販売(なくなり次第終了)

講座

普通救命講習Ⅰを開催します

西春日井広域事務組合消防本部 ☎0568-22-4954



「もしも」の時に役立つ応急手当の方法をみなさんに知っていただくために心肺蘇生法とAED取扱方法の救命講習会を開催します。

と き 6/28(日)9:00~12:00

ところ 西春日井広域事務組合東消防署

内 容 普通救命講習Ⅰ
(成人が心肺停止になった場合を想定)

対 象 北名古屋市、清須市、豊山町に在住、在勤、在学の方(小学4年生以上から受講可能)

愛知県障害者委託訓練 事務職に強いIT技能・資格取得②コース

ハローワークまたは愛知障害者職業能力開発校 ☎0533-93-2505

障害者の多様なニーズに対応した委託訓練を実施し、受講生を募集します。

と き 9/1(火)~10/30(金)
《月、火、木、金曜日の10:00~16:00》

ところ ぱそめイト国府宮教室(稲沢市国府宮2の5の21)

内 容 訓練内容 / ワード・エクセル[基礎・活用]、日商 PC 検定試験対策、画像編集、就職支援

対 象 身体、精神、知的、発達障害、難病等の方。通常のパソコン操作、マウス操作が可能の方。テキストの漢字が読める方。

募集人数

6名(面接で選考)
※受講料 / 無料(テキスト代8,020円は必要です)

申込み 7/28(火)までに、ハローワークにて手続きをしてください(受講にはハローワークでの求職登録が必要です)。

ファミリー・サポート・センター 見る子ども講座 援助会員養成講座

ファミリー・サポート・センター ☎0568-22-7601



と き 6/16(火)・6/23(火)・6/30(火)
10:00~12:30

ところ 児童センターさきり2階 わくわくルーム AB

内 容 市内在住で地域の子育てを支える活動に関心のある方。

※会員未登録のかたは当日、援助会員への登録の上ご参加いただけます。(登録費、年会費等不要)

※託児を希望される方は合わせてお申し込みください。



募集

消費生活相談員募集

消費生活センター(商工農政課) ☎0568-48-0217



消費生活相談員の募集を開始します。申し込みされる方は履歴書と資格証(写)を持って商工農政課(西庁舎2階)へお越しください。

勤務日時 毎週火曜日もしくは金曜日
12:30~16:30まで

勤務場所 消費生活センター(西庁舎1階)

募集人数 1名 給与 時給1,770円

応募資格 次の1および2の要件を満たす方

1	次のいずれかの資格などを有する方
ア	消費生活相談員(国家資格)
イ	消費生活専門相談員(国民生活センター理事長認定)
ウ	消費生活アドバイザー(日本産業協会認定)
エ	消費生活コンサルタント(日本消費者協会認定)
2	パソコンの入力操作が可能なる方

水道スマートメータの設置にご協力いただける方を募集します

名古屋市上下水道局料金課 ☎052-972-3640



名古屋市上下水道局ではデジタル技術を活用した事業のスマート化に取り組んでいます。通信機能ももち、メータの指示値を遠隔で確認することができる水道スマートメータの設置にご協力いただける方を募集します。

と き 6/1(月)~6/30(火)

レジャー農園利用者募集中

商工農政課 ☎0568-48-0210



市民のみなさまが野菜の栽培などの農作業を通じ、自然にふれあうことや農業に対する理解を深めていただくため、レジャー農園を開設しています。5月1日現在、レジャー農園に27区画の空きがあります。 ※1世帯2区画まで

料 金 1㎡あたり200円

申込み 商工農政課☎でお申し込み下さい。





募集

青少年健全育成事業 「善行少年」の推薦を募集します。

生涯学習課 ☎0568-48-0250



北名古屋市青少年育成会議では、地域社会で善い行いをした児童・生徒(団体を含む)に対し顕彰を行っています。みなさんの周囲に次の基準に該当する児童・生徒がみえましたら、7/31(金)までに青少年育成会議事務局(生涯学習課)へ推薦してください。

該当基準

- ① 勇気、親切を示し、周囲を明るくする行いをした
- ② 道徳心、公共心を高める行いをした
- ③ 自立心に富んだ行いをした
- ④ 誠実、責任、努力が認められる行いをした
- ⑤ その他、人のため社会のため奉仕をした

※ご家族(3親等内の親族)からの推薦は除きます。

税務職員(高校卒業程度)募集

名古屋国税局 総務部 人事第二課 試験係
☎052-951-3511(内線3451)



対象

- ① R8.4/1において、高等学校または中等教育学校を卒業した日の翌日から起算して3年を経過していない方およびR9.3月までに高等学校または中等教育学校を卒業見込みの方
- ② 人事院が①に掲げる方に準ずると認める方

試験日 第1次試験:9/6(日)、第2次試験:10/14(水)~10/23(金)のいずれか指定する日

期間 6/12(金)9:00~6/24(水)(受信有効)にインターネット(人事院HP)より申込み。

会計年度任用職員 (環境保全センター職員)募集

環境課 ☎0568-48-0133



環境保全センター業務における会計年度任用職員を募集します。

勤務内容 可燃ごみ、不燃ごみの収集等

応募資格 心身ともに健康で運転免許をお持ちの方(準中型以上の免許をお持ちの方歓迎)

募集人数 若干名 **給与** 時給1,390円

勤務日時 月~金8:30~16:30

勤務場所 環境保全センター

採用予定日 7/1(水)

申込み 6/19(金)までに履歴書(市販のもの)を持って環境課☎へ。※採用にあたり、面接などを実施します。

R8年度市ホームページ バナー広告掲載企業募集

秘書広報課 ☎0568-48-0078



市ホームページは、手続きやお知らせ、イベント情報、防災情報などを確認するため、多くの市民のみなさんが日常的に利用しています。市では新たな自主財源の確保などを図るとともに、民間企業などの地域貢献機会を提供するため、市ホームページにバナー広告用の掲載枠を用意しています。

公的サイトならではの信頼性を活かして、お店や会社の認知度向上につなげてみませんか?

こんな企業・お店の方におすすめです

- ・地元のお客さまにまず知ってもらいたい
- ・派手な広告より、安心感のあるPRがいい
- ・市内で事業をしているが、PRする場がなかなかない
- ・新商品・サービスをPRしたい

募集枠数 7月~R9.3月までの各月12枠
(連続した複数月の申込みも可能です)

掲載料 8,000円/月

掲載場所 トップページ下部に掲載

申込み 必要書類、掲載基準などの詳細を右上の二次元コードからご確認のうえ、お申し込みください。

お知らせ

災害時協定の締結にご協力ください

危機管理課 ☎0568-48-0128



市では、地震などの災害発生時に迅速かつ円滑な対応を行うため、あらかじめ民間団体の方と協力内容を定め、物資の供給や施設の一時避難などに関する協定を締結しています。

企業・団体の方と、市と災害時協定を締結し、いざという時にご協力いただける場合は、ぜひご連絡ください。

市長選挙及び市議会議員一般選挙結果

総務課 ☎0568-48-0090



R8.4/19執行の市長選挙及び市議会議員一般選挙の結果をお知らせします。詳細は右上の二次元コードからご確認ください

消費生活相談

消費者ホットライン ☎188



悪質商法や商品・サービスに関する消費生活上のトラブルについて、資格を持った相談員が解決のためのサポートをします。

とき 毎週火~金 13:00~16:00

ところ 消費生活センター(西庁舎1階)

6/1(月)から公共下水道の供用および 下水の処理開始区域を拡大します

下水道課 ☎0568-48-0238



下水の処理区域内で浄化槽を使用している方は、公共下水道への接続をお願いします。また、くみ取り便所を使用している方は3年以内の水洗化が義務付けられています(下水道法第10条および同法第11条の3)。環境改善に向け、皆様の速やかなご協力をお願いいたします。なお、下水道課で詳細図を閲覧できます。

家屋を取り壊された場合

税務課 ☎0568-48-0109



固定資産税は、毎年1/1を基準日として、現況の所有者などに課せられます。家屋を全部または一部取り壊した場合はご連絡ください。

なお、家屋を取り壊すと、翌年度にその土地の税額が上がる場合があります。

「医療費のお知らせ」の送付回数が変わります

国保医療課 ☎0568-48-0147



今年度から国民健康保険の医療費のお知らせの送付回数が変わります。

1~5月分を7月に、6~10月分を12月に、11・12月分を3月に送ります。11・12月分については確定申告に間に合わない可能性があるため、領収書で明細を作成するか、マイナポータルの医療費情報をご利用ください。

ねんきん定期便

ねんきん定期便専用ダイヤル ☎0570-058-555



日本年金機構から、国民年金・厚生年金に加入している方へ「ねんきん定期便」を毎年誕生日にお送りしています。「ねんきん定期便」では、直近1年間の年金加入履歴・これまでの年金保険料の納付額・納付状況などをお知らせしますので年金記録のご確認をお願いします。

国民年金保険料の退職(失業)による 特例免除について

国保医療課 ☎0568-48-0153
名古屋西年金事務所 ☎052-524-6855



被保険者またはその配偶者や世帯主が退職(失業)した場合は、退職(失業)した方の所得を除いて免除の審査が受けられます。免除期間の年金受給額は、保険料が納付された場合との比較に応じたそれぞれの割合になります。

期間

退職日の翌日を含む月の前月分から翌々年の6月分まで

持ち物

- ・本人確認ができるもの
- ・失業していることを確認できる公的機関の証明の写し(雇用保険受給資格者証、雇用保険被保険者離職票など)

市議会定例会日程

議事課 ☎0568-23-6115



第2回定例会の開催日程です。

会議名	日程	時間	場所
本会議(初日)	6/1(月)	10:00~	市役所 東庁舎 4階
本会議(一般質問)	6/11(木)		
本会議(一般質問)	6/12(金)		
※11日ですべて終了した場合は開催なし			
予算決算常任委員会	6/15(月)		
福祉健康常任委員会	6/16(火)		
建設文教常任委員会	6/17(水)		
総務生活常任委員会	6/18(木)		
本会議(最終日)	6/24(水)		

申込み

傍聴希望の方は、当日傍聴受付へ。ただし、委員会の傍聴定員は10名で9:30~9:45の受付にご協力ください。

後期高齢者医療制度 8月以降の医療機関等へのかかり方

マイナンバー総合フリーダイヤル ☎0120-95-0178



85歳以上の方全員

これまでどおり、手続きなしで新たな資格確認書を7月中にお届けしますので、お手元に届いた資格確認書で受診いただけます。

84歳以下の方

84歳以下で、マイナ保険証を普段からご利用されていない方
(マイナ保険証をお持ちでない方も含みます)
これまでどおり、手続きなしで新たな資格確認書を7月中にお届けしますので、お手元に届いた資格確認書で受診いただけます。

84歳以下で、マイナ保険証を普段からご利用されている方

マイナ保険証での受診をお願いいたします。
マイナ保険証での受診が難しくなった場合は、申請手続きにより資格確認書を交付しますので、その場合は資格確認書での受診も可能です。

お知らせ

就職相談・職業適性検査

なごや若者サポートステーション ☎052-700-2396



時間 6/17(水)・7/15(水)
10:00~15:00(受付は14:00まで)

場所 コミュニティセンター3階会議室1

内容

- 就職相談(予約優先、50分)
書類選考や面接がうまくいかない方に相談員がコツの伝授や職場体験の案内などをします。
- 職業適性検査(約50分)
適性診断システムにより、あなたの職業適性を分析し、相談員が解説を行います。

市商工会の税無料相談(予約制)

市商工会 ☎0568-25-0001



時間

- ①源泉指導
7/1(水)・7/7(火) 10:00~16:00
- ②記帳指導・消費税インボイス・電帳法相談
7/6(月)・7/24(金) 13:30~16:30

場所 市商工会館 **対象** 事業所得者

申込み 開催日の1か月前から電話で市商工会へ。

内容

市商工会館内源泉指導、記帳指導、消費税インボイス制度・電帳法相談

行政相談

総務課 ☎0568-48-0090



総務大臣から委嘱を受けた行政相談委員が、行政に関するご意見やご要望を受け付け、その解決や実現の促進、行政運営の改善などを図っています。

時間 6/25(木)9:00~11:30

場所 健康ドーム1階 会議室

行政相談委員 菊谷礼子、町田和好、長谷川源幸



寄付をいただきました ありがとうございました

- ①政策調整課 ☎0568-48-0062
- ②社会福祉課 ☎0568-48-0154



①市制20周年記念事業への寄付

トラスコ中山株式会社 様 1,000万円



②一般寄付

大杉 武海 様 100万円
地域福祉の充実のために寄付していただきました。



児童手当の振込みについて

子育て支援課 ☎0568-48-0183



6月は、児童手当支払月のため、金融機関で振込みを確認してください。

支払日 6/5(金)

支払対象月 4~5月分

手当額(月額)

- 3歳未満
第1子・第2子→15,000円
第3子以降 →30,000円
- 3歳以上高等学校終了前
第1子・第2子→10,000円
第3子以降 →30,000円

国民年金こんなときは必ず届出を

国民年金課 ☎0568-48-0153



会社や官公庁を退職したとき (厚生年金の加入者でなくなったとき)

- ▼届出に必要なもの
- ・マイナンバーまたは基礎年金番号がわかるもの
- ・本人確認ができるもの
- ・離職票(退職証明書・退職辞令)

会社や官公庁に勤める配偶者(厚生年金の加入者)に 扶養されなくなったとき

※配偶者が退職・離婚・扶養されていた妻(夫)の収入が増えたときなど

- ▼届出に必要なもの
- ・マイナンバーまたは基礎年金番号がわかるもの
- ・本人確認ができるもの
- ・配偶者の離職票(退職証明書・退職辞令)
- ・扶養除外日が確認できる書類

保険料の免除を希望するとき

- ▼届出に必要なもの
- ・マイナンバーまたは基礎年金番号がわかるもの
- ・本人確認ができるもの
- ※退職(失業)による特例免除の場合
- ・失業していることを確認できる公的機関の証明の写し(雇用保険受給資格者証など)

R8年度 市民税・県民税・森林環境税のお知らせ

税務課 ☎0568-48-0106



R8年度の市民税・県民税・森林環境税の納税通知書を6月上旬に郵送します。

内容

- R8年度の市民税・県民税納税通知書は、R7.1/1~12/31の所得をもとに計算しています。
- 普通徴収分と公的年金等からの特別徴収分の納税通知書となります。給与からの特別徴収(天引き)分は、事業所へ送付しましたので、「特別徴収税額の決定通知書」を勤務先から受け取ってください。
- R8.4/1現在、65歳以上の方は、公的年金所得に係る市民税・県民税が、公的年金から特別徴収(天引き)されます。
- 昨年度以前から特別徴収の対象となっている方は、4・6・8月の仮徴収と10・12・翌年2月の本徴収での納付となります。
- R8年度から新たに対象となる方は、本徴収分から特別徴収となります。仮徴収分については普通徴収させていただきますので、ご承知おきください。
- 詳細は右上二次元コードをご確認ください。

5/31~6/6は「禁煙週間」です

保健センター ☎0568-23-4000



みなさんは禁煙の日をご存じですか?
5/31はWHO(世界保健機関)によって定められた「世界禁煙デー」です。また、厚生労働省は、5/31~6/6を「禁煙週間」として定めています。
喫煙はさまざまな生活習慣病や肺がんなど、深刻な健康被害につながります。
北名古屋市では、たばこの影響や禁煙サポーター、禁煙外来のある医療機関を紹介しています。詳細はホームページをご覧ください。



6/4~6/10は「歯と口の健康週間」です

保健センター ☎0568-23-4000

お口の健康を保つことは全身の健康にもつながります。この機会に歯と口の健康を見直し「よく噛んで食べる」などできることから取り組み8020(ハチマルニイマル)をめざしましょう。

市では歯周病検診や高齢者口腔機能健診を実施しています。なんでも相談できるかかりつけ歯科医院をもって、定期的に歯科健診を受けましょう。

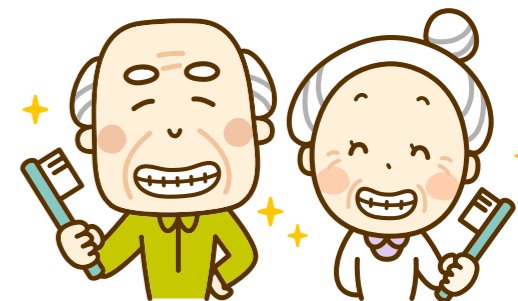

R8年度男女共同参画週間

まちづくり推進課 ☎0568-48-0143



6/23~6/29は、「男女共同参画週間」です。R8年度のキャッチフレーズは『あなたらしさが、社会のチカラ』です。

職場、学校、地域、家庭で、それぞれの個性と能力を發揮できる社会を実現するには、みなさん一人ひとりの取組が必要です。





またっこDays

今月の一押し子育て情報をチェック!



支援センターデビューにおすすめ!

はじめましての会

とき 6/10(水)13:30~

内容 親子ふれあい遊び、相談など

対象 支援センターを初めて利用する親子・妊婦

問合せ 東子育て支援センター ☎0568-26-7763



詳しくはこちらから

みんなでお誕生日を祝おう!

6月生まれのたんじょうかい

子育て支援センターでは、毎月誕生会を行っています。誕生会の日には、午前と午後にみんなで誕生月のお友達をお祝いします。お誕生月ではないお友達も、ぜひ遊びに来てください。

問合せ 東・西・南子育て支援センター ☎0568-48-0283



詳しくはこちらから

パパママ・赤ちゃん・妊婦さんみんなきてね♡

赤ちゃんタイム

とき 6/24(水)13:30~

内容 親子ふれあい遊び、交流会、身体測定など

対象 おおよそ12か月までの乳児とその保護者、妊婦

問合せ 南子育て支援センター ☎0568-22-5677



詳しくはこちらから



目指せババカ向上!

お父さんと遊ぼう

とき 7/4(土)10:00~11:30

内容 親子ふれあい遊び、交流会、お楽しみなど

対象 4か月以上の乳幼児と父

問合せ 西子育て支援センター ☎0568-25-5155



詳しくはこちらから



~あそぼう!ふたごちゃん・みつごちゃん~

さくらんぼタイム

とき 6/30(火)13:30~

内容 交流会、親子ふれあい遊び、相談など

対象 多胎児の乳幼児親子、多胎児を妊娠されている方、入園後の多胎児の保護者

問合せ 西子育て支援センター ☎0568-25-5155



詳しくはこちらから



赤ちゃんと一緒に参加できる産後のママ向け講座です

産後ママのための背骨コンディショニング

とき 6/18(木)13:30~14:30

ところ 名古屋芸術大学アートスクエア 和室

対象 R7.4/2生~R8.4/1生の乳幼児とその母

持ち物 ヨガマットまたはバスタオル、長めのフェイスタオル、水分補給ができるもの

問合せ 西子育て支援センター ☎0568-25-5155



詳しくはこちらから

応募締切 6/30(火)

アンケートに答えて豪華商品を当てよう!

右記二次元コードから、広報紙に関するアンケートにご回答いただいた市民の方から抽選で、本企画に協賛くださった市内事業者様の豪華商品をプレゼントします!

※プレゼント企画の参加には各種条件がございますので、アンケート内の注意事項をよくお読みいただいた上でご参加ください。
※公平性の観点より、1世帯につき1枠を抽選対象とさせていただきます(アンケートのみの参加は可能です)。



アンケートはこちら

国産うなぎ蒲焼

土用の丑の日にぴったり。香ばしく焼き上げた国産うなぎを、ご家庭で手軽に楽しめます。冷凍保存も可能です。特別な日のごちそうにも最適です。



※ご当選の際は店舗引換となります。事前に受取日時をご連絡ください。



北名古屋 | 中之郷
地元で愛されるうなぎ専門店

株式会社 中庄センター

かぶしきがいしゃ なかしょうせんたー
北名古屋で長年親しまれるうなぎ専門店。厳選した国産うなぎを使用し、伝統の技で丁寧に焼き上げています。地域の皆さまに美味しさをお届けします。

5名様に当たる!

今月の健診情報

ところ 健康ドーム
問合せ 保健センター

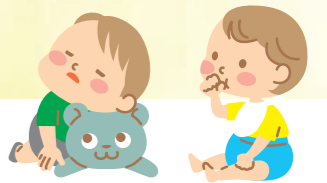

○対象となる子やご家族が体調不良及び集団感染しやすい病気にかかっている場合やその恐れがある場合は健診の受診をお控えください。また、対象の日に来られない時は保健センターまでご連絡ください。
○乳幼児健診・むし歯予防教室の所要時間は1時間30分~2時間ほどです。問診票はすこやか手帳内にあります。

健診などの種類	実施日	受付時間	対象	持ち物
4か月児健診 離乳食講習会(入門編)	6/12(金)	13:00~13:15	R8.2/11~2/22生	母子健康手帳、問診票、バスタオル
		13:25~13:40	R8.2/23~3/5生	
10か月児健診	6/23(火)	13:00~13:15	R7.7/16~7/25生	母子健康手帳、問診票、バスタオル
		13:25~13:40	R7.7/26~8/5生	
1歳6か月児健診	6/5(金)	13:00~13:15	R6.10/30~11/6生	母子健康手帳、問診票、バスタオル、 歯ブラシ1本
		13:25~13:40	R6.11/7~11/13生	
	6/19(金)	13:00~13:15	R6.11/14~11/23生	
		13:25~13:40	R6.11/24~11/30生	
2歳児 むし歯予防教室	6/11(木)	9:00~9:15	R6.5/1~5/10生	母子健康手帳、問診票、バスタオル、 歯ブラシ1本
		9:20~9:35	R6.5/11~5/20生	
		9:40~9:55	R6.5/21~5/31生	
	7/2(木)	9:00~9:15	R6.6/1~6/10生	
9:20~9:35		R6.6/11~6/20生		
2歳6か月児 むし歯予防教室	6/18(木)	9:40~9:55	R6.6/21~6/30生	
		9:00~9:15	R5.12/1~12/10生	
		9:20~9:35	R5.12/11~12/20生	
3歳児健診 ※当日、目の屈折検査を実施します。	6/4(木)	9:40~9:55	R5.12/21~12/31生	母子健康手帳、問診票、視力・聴力 検査結果票(すこやか手帳内)、バ スタオル、歯ブラシ1本、靴袋 ※視力・聴力の検査は自宅で行ってき てください。
		12:45~13:10	R5.5/11~5/22生	
	13:20~13:45	R5.5/23~5/31生		
育児相談・栄養相談 (予約不要) 母乳相談(要予約)	6/25(木)	12:45~13:10	R5.6/1~6/10生	母子健康手帳、バスタオル(身長・ 体重測定のみの方は母子健康手帳 は不要です)
		13:20~13:45	R5.6/11~6/20生	
6/24(水)	9:15~10:45			

母子健康手帳の交付

母子健康手帳や妊産婦・乳児受診票等の使い方、妊娠中の過ごし方などをお話しします。

とき 6/10(水)、6/30(火)、7/9(木)
10:00~10:15(所要時間:20分程度)

ところ 健康ドーム けんこう相談ルーム

持ち物 妊娠届出書、マイナンバーカード、本人確認書類(運転免許証など)、妊婦本人名義の通帳やキャッシュカード

問合せ 健康課 ☎0568-23-4000



市内保育所等入所申込み

7・8月入所の申込み期間は次のとおりです。お忘れのないようお申し込みください。

7月入所 6/5(金)まで

8月入所 6/11(木)~7/6(月)

問合せ 保育課 ☎0568-48-0192



休日診療情報

◆発熱・咳など呼吸器症状

はるひ呼吸器病院 清須市春日流8-1
☎052-400-7111

◆外科・一般的な救急診療

済衆館病院 北名古屋市鹿田西村前111
☎0568-21-0811

◆歯科 医療機関の一覧をHPに掲載します。



救急医療情報はここからも取得できます

インターネットによる検索

あいち救急医療ガイド

https://www.qq.pref.aichi.jp



電話による案内
愛知県救急医療情報センター
24時間365日 ☎0568-81-1133



まずは体験！ 参加費2000円・水着帽子は自由

1ヶ月おためし教室

親子クラス…0歳6ヶ月～ | 幼児学童クラス…2歳8ヶ月～



ご予約はこちら



はじめての習い事を応援します！

入会特典 **1** 入会金 免除！ 入会特典 **2** 水着 プレゼント！ 入会特典 **3** 帽子 プレゼント！

KL SPORTS スイミングスクール44年の実績と信頼

西春日井 スイミングスクール

北名古屋市弥勒寺東 3-187 / 0568-25-2922
<https://nishikasugai.kls.co.jp/>

理想の安全システムの構築



- 防犯カメラを付けたいが工事が不安
- いろいろあってなにを選べがいかかわからない
- カメラだけでなくセンサーも付けたい
- セキュリティってなにからすればいいの

こんなお悩みに

大手セキュリティ会社防犯設備工事40年の実績
防犯カメラ・センサー等防犯設備工事会社
サンアイ株式会社 北名古屋市長治ヶ丘色拳50
0568-25-7895



防犯カメラ等販売から設置まで社内(グループ含)で完結
 お見積り無料です。お気軽にご相談ください

機材の種類によってはグループ会社からの販売となりますが工事はサンアイが行います。

「安全・安心」を守る仕事のお手伝いをしませんか。

工事社員募集中

📌 マンガでわかるサンアイ





相続・贈与

土地・マンションの名義変更 遺言書の作成



- 相続登記 ● 成年後見 ● 抵当権抹消
- ゆいごん募金・遺言寄付 ● ご相談ください

司法書士 松田弘一事務所 必ずかしい法律を分かりやすく

<https://www.kitanagoyashi.com>

初回相談・見積無料
 …… 完全予約制 ……

西春小学校の西門のすぐ前
 北名古屋市西之保立石123-6

予約電話受付時間 月～金 9:00～17:00

TEL **0568-23-6022**

※土・日曜日にも相談できます(但し金曜までに要予約)



司法書士 松田弘一: 事務所開設31年目。北名古屋市生涯学習講座、商工会、社会福祉協議会などで講演を多数。FM愛知、CBCラジオやテレビ番組にも出演経験あり。必ずかしい法律を分かりやすくご説明します。分からないことはお気軽におたずねください。

地域密着 あなたの街の

リフォーム 専門店



外壁塗装 雨樋取替 屋根修理

カーポート・テラス
屋根修理

創業時からお客様に
 支えられ26年が
 過ぎました。
 これからも
 皆さまとの
 ご縁に感謝し
 丁寧な施工を
 心掛けて
 いきます。



ご相談・見積り無料！
 お問い合わせお待ちしております

☎0120-353-981



お住まいのリフォームはお気軽に当社へご相談ください。

有限会社 エクセレントショップ **きはら**

〒481-0038 北名古屋市徳重吉原6-4-1 TEL 0568-26-1681



http://www.exshop-kihara.jp

【広告面】 財源確保のため有料広告を掲載しています。広告の内容に関するお問い合わせは直接広告主へお願いいたします。