

広報 北名古屋

KITANAGOYA CITY PUBLIC RELATIONS MAGAZINE SINCE 2006

10月

令和5年

OCTOBER 2023

No.211



北名古屋市
第3弾
きたなごや
クーポン券
¥200
有効期間 令和5年10月20日～令和5年12月31日

KITANAGOYA
当店をご利用いただけます
第3弾
きたなごや
クーポン券
令和5年10月20日(金)
⇒12月31日(日)
見本
¥200
北名古屋市商工会内 きたなごやクーポン券コールセンター
0568-27-2805

市の情報はLINEから





新型コロナウイルスワクチン接種

令和5年秋開始接種の対象者の方で接種を希望しており、寝たきりなどにより介助があっても外出が困難で、かかりつけの往診医が接種に対応していない場合はご相談ください。

問合せ ワクチン接種電話相談窓口☎(22)8809



エネルギー・食料品価格などの物価高騰に対応するため、市内の登録店で利用できる「第3弾きたなごやクーポン券」を全市民に配布します。

対象 令和5年9月1日時点で、市の住民基本台帳に登録されている方
内容 1人あたり2,200円分(1冊:200円券×11枚)
配布時期 10月6日(金)から順次、世帯主あてに世帯人数分を郵送

利用期間 10月20日(金)~12月31日(日)

取扱店

クーポン券に同封の「使えるお店一覧」をご覧ください。
※「使えるお店一覧」の最新情報については、北名古屋市商工会ホームページにて、随時更新されます。詳しくはこちらをご確認ください



- その他**
- 1,000円(税込)のお支払ごとに1枚(200円券)利用可能です。※複数枚の同時利用も可能です。
 - 指定の取扱店でのみ利用可能です。
 - 12月31日(日)を過ぎると利用できませんので、ご注意ください。
 - その他、注意事項をご確認のうえご利用ください。
 - 取扱店は、市商工会にて順次受付を行っています。お問い合わせください。

問合せ きたなごやクーポン券コールセンター(市商工会内)
☎(27)2805



Contents 今月の内容

トピックス

- 3 新型コロナウイルスワクチン接種 / 第3弾きたなごやクーポン券
- 4 行財政改革実行プランの進捗について / 庁舎の課の配置が変わります
- 5 フードドライブを開催します
- 6 10月はクリーン排水推進月間です / 令和6年度放課後子ども教室申込受付
- 7 高等学校等就学助成金 / 令和6年度児童クラブ利用申込受付
- 8 きたなごや昭和回想シネマ館 / 納税・納付のお知らせ
- 9 生涯学習講座 / 令和5年度市文化協会文化祭
- 10~11 人事行政の運営状況をお知らせします
- 12 令和4年度介護保険運営状況 / オンラインゲームで高額課金にご注意!
- 13 まちづくりオータムフェスタ
- 14 木造住宅の無料耐震診断
- 15 資源集積所の分別 / 市のごみ量 / いきもの紹介
- 16~17 **今月のカレンダー**
来月の予定 / 今月の納税・納付など / 休日診療 / 公共施設などの連絡先
- 18 母子保健事業・成人保健事業 / 子ども・子育て・教育に関する相談
- 19 子育て支援センター子育て情報 / 子育てひろば
- 20 ほうかつだより / エンジョイ回想法
- 21 図書館 × 昭和日常博物館 Selection・Column
- 22~28 **暮らしの情報**
催し / 講座 / 募集 / お知らせ / 障害者・福祉に関する相談 / 暮らし・仕事・まちづくり・行政に関する相談
- 29 ふおとれば Photo×Report
- 30 食改さんのおすすめレシピ / 公共施設利用抽選会 / 市内の交通事故・窃盗犯発生状況 / 編集後記
- 31 市民記者レポート「ハンズ」

ハザードマップを確認しよう



市ホームページ「防災マップ」の内水・洪水・地震のハザードマップはこちらから。

災害情報がメールで届く



登録すると、市から防災・気象・地震などの情報が配信されます。

LINEでつながろう



友だち追加すると、市から随時、大切な情報をお届け。

スマホで「広報北名古屋」



まずはアプリをダウンロード!

今月の表紙



「第3弾きたなごやクーポン券」が配布されます。のぼりやポスターがあるお店で、買い物や外食をお得にお楽しみください。詳しい内容はP3をご覧ください。

市の人口・世帯数 9月1日現在

総人口	86,152人	(±0)
男性	43,155人	(±0)
女性	42,997人	(±0)
世帯数	38,326世帯	(+1)

()内は前月からの増減

市役所の業務案内

開庁時間 午前8時30分~午後5時15分
閉庁日 土、日、祝・休日、年末年始(12月29日~1月3日)
窓口延長 午後7時30分まで
第1・3金曜日:西庁舎 ①②
第2・4金曜日:東庁舎 ①のみ

内容: ①戸籍・住民票などの証明発行、印鑑登録②所得・納税などの証明発行、市税などの収納

マークについて

- 時** とき **所** ところ **内** 内容
- 対** 対象 **定** 定員
- ¥** 参加費・入場料・利用料 (マークなしは無料)
- 持** 持ち物 **申** 申込み **問** 問合せ
- ☎** 電話(市外局番なしは0568)
- ✉** メール **HP** ホームページ
- 西** 西庁舎 **東** 東庁舎

第6回

フードドライブを 開催します

求む!!



問合せ 環境課

名古屋芸術大学、北名古屋市女性の会、ピアゴ西春店、NPO 法人フードバンク愛知(産学官民連携)とともに食品ロス削減と生活支援のため、今年度初めてのフードドライブを開催します。

と き 10月29日(日) 午前9時~正午(雨天決行)
ところ ピアゴ西春店(弥勒寺西1丁目108番地)

回収できるもの

- ・お米、缶詰、インスタント食品
- ・乾物(パスタ・うどん・そばなど)
- ・ギフトパック(お中元・お歳暮の余り)
- ・お菓子、幼児食品
- ・調味料(食用油・醤油・みそなど)
- ・飲料(ペットボトル・缶類)
- ・シリアル、フリーズドライ食品
- ・コーヒー、お茶パック類



今回も名古屋芸術大学の学生お2人がポスターを描いてくれました!



小島 結さん(2年生)



ながおか ちさと
長岡 知里さん(2年生)

みなさんの温かいご支援をお願いします

行財政改革実行プランの進捗状況について ~市民説明会資料ができました~

問合せ 企画情報課

市ホームページおよび下記の窓口にて資料をご覧ください。
○市役所東西庁舎総合案内 ○名古屋芸術大学アーツスクエア ○総合体育館

資料についてご意見・ご質問がありましたら10月13日(金)までに次の①または②のどちらかの方法で提出してください。

- ①右記二次元コードから入力フォームに進み、必要事項を記入してください。
- ②意見用紙を記入し、上記の窓口へ提出してください。
※意見用紙は市ホームページまたは上記窓口で入手できます。



意見提出用

いただきましたご意見・ご質問については、市の考え方を市ホームページや市民説明会などでご報告します。

市民説明会

行財政改革実行プランの進捗状況について、市長がみなさんにご報告します。参加申込方法などは市ホームページまたは広報9月号をご覧ください。

事前申込制

	第1回	第2回
と き	10月27日(金)午後7時~	10月28日(土)午前10時~
と ころ	総合体育館 多目的ホール	名古屋芸術大学アーツスクエア 小ホール
定 員	300人	150人



参加申込用

申込み 10月13日(金)までに右記二次元コードから。

令和6年4月より順次

庁舎の課の配置が変わります

令和6年4月から5月中旬にかけて、東西庁舎の課の配置が変わります。具体的な配置変更の日付などは、順次お知らせいたします。

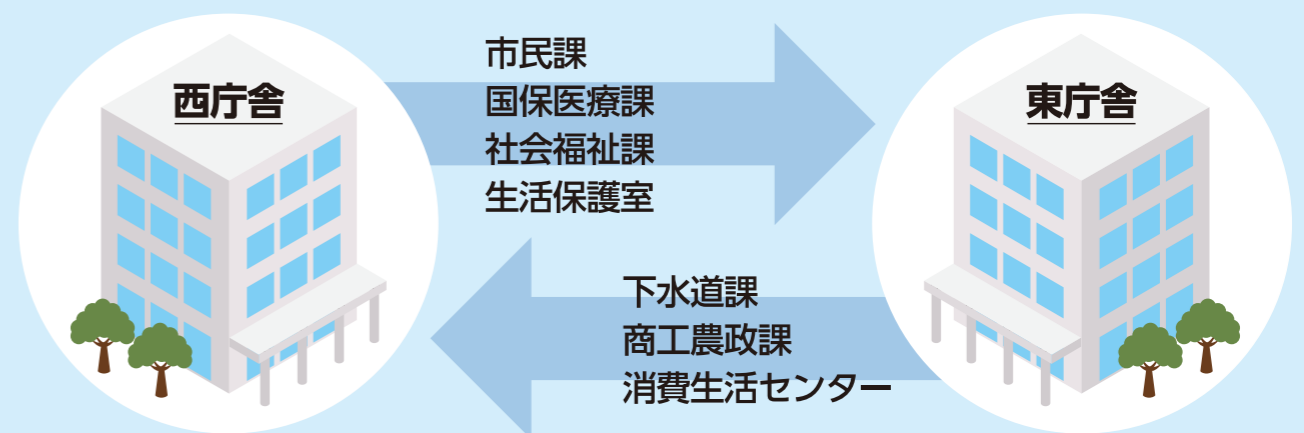

※市民課の住民票などの各種証明は
西庁舎1階でも引き続き発行します。

問合せ 総務課

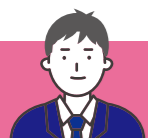

高等学校等就学助成金



問合せ 学校教育課

高等学校などに在籍する生徒の保護者のみなさんの経済的負担を軽減するため、就学助成金を交付します。

対象者

基準日(10月1日)に市内に住所を有し、高等学校等に在学する生徒を持ち、下表の所得基準に該当する保護者

区分	所得基準	助成金額(年額)	
		国公立	私立
I	生活保護受給世帯の方 令和5年度の市町村民税所得割が非課税の方	10,000円	10,000円
II	Iに該当する場合を除き、保護者全員を対象に、令和5年度市町村民税課税所得額(課税標準額)に100分の6を乗じた額から、市町村民税の調整控除額(注)を控除した額の合計額が154,500円未満の方	—	10,000円

対象校

- 高等学校
- 中等教育学校(後期課程)
- 高等専門学校
- 専修学校(高等課程)

助成金額 10,000円/年

(注)政令指定都市の場合、課税標準額×0.06-市民税の調整控除額×3/4。
※所得基準額は、保護者全員の合算額です。

申請方法

10月2日(月)~11月30日(木)に、申請書類に必要事項を記入し、在学している高等学校などで証明を受け、学校教育課へ持参または郵送で申請してください(11月30日消印有効)。

申請書類

- 高等学校等就学助成金交付申請書
 - 振込先口座通帳の写し(口座番号と名義が確認できるもの)
- ※令和5年1月1日時点で市内に保護者の住民登録がない場合は、別途「課税証明書」の提出が必要です。
※申請書は、市ホームページまたは学校教育課でお受け取りください。

令和6年度 児童クラブ利用申込受付

問合せ 児童課

児童クラブでは、保護者が仕事などの事情で、昼間家庭にいない児童に、適切な遊びや集団生活の場を提供しています。今回の受付対象は、新小学1~6年生の、令和6年4月利用開始の方です。

申請書 10月2日(月)から各児童クラブ・児童課窓口にて配布開始します。

申込み 予約制です。事前に電話などで利用する児童クラブへ予約し、受付期間内に申請書を提出してください。

児童クラブ	場所	電話	申込み受付期間
師勝児童クラブ	師勝小学校内	☎(21)1810	11月17日(金)~30日(木) 午後1時30分~7時(土・日・祝は除く)
師勝東児童クラブ	師勝東小学校内	☎(23)6233	
師勝西児童クラブ	師勝西小学校内	☎(23)6618	
師勝南児童クラブ	師勝南小学校内	☎(22)2395	
師勝北児童クラブ	師勝北小学校内	☎(22)7351	
西春児童クラブ	風と光こどもの国内	☎(22)1222	
五条児童クラブ	五条小学校内	☎(24)5644	
鴨田児童クラブ	鴨田小学校内	☎(25)3266	
栗島児童クラブ	栗島小学校内	☎(24)2221	
白木児童クラブ	白木小学校内	☎(22)4601	

※申込受付期間までに申込できない方は、令和6年2月29日(木)まで随時受付を行います。各児童クラブにお問い合わせください。



家で使った「水」はどうなるの？ 10月はクリーン排水推進月間です！

問合せ 浄化槽：環境課
下水道：下水道課

ご家庭で使った水がどうなるか知っていますか？川や海にうんちや泡が浮かんでいない理由は、水を浄化処理して排水しているからです。ご家庭での主な浄化処理方法について紹介します。



浄化槽

浄化槽へブローアから酸素を送り込み、主に微生物の力で浄化処理しています。浄水処理後ご自宅前などの側溝に排水されます。

下水道

道路に埋まっている下水道管を通り、下水処理施設へ流れていきます。施設にて浄化処理され、川などに排水されます。

最終的に川や海へ流れます

川や海を汚さないために守ってほしいこと!!

ストッキング、生理用品、野菜くず、油などのごみが、処理施設の故障、下水道管のつまりを発生させます！ごみをトイレなどに流すのは絶対にやめてください！



浄化槽は、
①年1回以上の清掃
②定期的な保守点検
③年1回の法定検査が法令上の義務です。清掃を怠ると、周辺環境の悪化につながります！

①~③の依頼先は下記二次元コードから



令和6年度放課後子ども教室申込受付

問合せ 生涯学習課

4月からの放課後子ども教室の申込みについてご案内します。放課後の児童の安全・安心な居場所づくりに、市内全小学校で行っている「放課後子ども教室」の申込受付を児童クラブの申込時と合わせて行います。申込書は、児童クラブと兼ねています。児童クラブと併用する方は、児童クラブでも申込みできます。

放課後子ども教室のみを利用する方は、生涯学習課へお越しください。

- 対象 令和6年4月利用開始を希望する、小学3~6年生の児童
- 申込み 11月17日(金)~30日(木)に生涯学習課へ。
- 申込書 10月2日(月)から配布開始



2023後期 生涯学習講座

申込期限 10月17日(火)必着

①受講資格

市内在住・在勤・在学の15歳以上(中学生は除く)の方(親子講座は祖父母も可)

②申込み方法

- ◆インターネットで申込み
右の二次元コードを読み取り
入力フォームに沿ってお申し込み
ください。



※以下のアドレスからのメールを受信できるようにしてください。

shogai@city.kitanagoya.lg.jp

- ◆往復はがきに、①講座名、②氏名(ふりがな)、③郵便番号・住所、④電話番号、⑤年齢、⑥勤務先(在勤者のみ)、⑦親子講座のみお子さんの氏名(ふりがな)を記入し、送付してください

- ◆はがき1枚につき1人1講座のみ有効です。

③申込結果

10月31日(火)までに「返信はがき」または「メール」でお知らせします(定員超過の場合は抽選)。11月になっても届かない場合は、生涯学習課までご連絡ください。

④注意事項

- (1)定員の過半数に満たないなどの理由により、講座を中止する場合があります。
- (2)日程および講座内容は、都合により変更する場合があります。
- (3)親子講座以外は、お子さんと一緒に受講はできるとは限りません。

問合せ 生涯学習課

★親子講座

①親子で社会見学

お土産つき

～北名古屋の企業っておもしろい!～

フィリピン・南米・台湾など世界各国から輸入したバナナを熟成させる倉庫や、さまざまな世界のバナナの違いを学びませんか。世界中から輸入されるバナナやフルーツの現場を覗きに行きましょう!



- 講師 名古屋バナナ加工(株) 取締役 浅井昭宣
- 会場 名古屋バナナ加工(株)(鍛冶ヶ一色)
- 定員 7組14人 ■受講料(1組) 800円
- 対象 保護者1人につき小学生のお子さん1人
- 持ち物 マスク
- 日程 11月11日(土) 午前10時～11時

令和5年度「文化祭」

今年度は「合唱のつどい」やキッチンカーなどでの飲食販売を新たな企画として開催します。

と き 11月4日(土)・5日(日)午前9時～午後5時(最終日は午後4時)

ところ 名古屋芸術大学アートスクエア

作品展

と き 文化祭期間終日

合唱のつどい

と き 11月4日(土)
午後1時30分～3時30分



芸能発表会

と き 11月5日(日)
午前9時30分～正午

体験会・呈茶会(5日)も同時開催します。詳細は来月号折込の文化協会だよりをご覧ください。

※呈茶券販売：前売券400円(10月25日まで)、当日券500円

販売所：名古屋芸術大学アートスクエア(午前9時～午後5時)

問合せ 文化協会事務局(生涯学習課内)

②スマホカメラ初級講座

～スマホカメラでもちょっと視点を
変えるだけでみちがえる写真に～

上から下から、反射やガラス越し。視点を变えるだけで劇的に写真は良くなります。紅葉が映える中庭で素敵な写真を撮影してみましょう!



■講師 写真家 岡崎マナエ ■会場 旧加藤家住宅

■定員 20人 ■受講料 400円

■持ち物 スマホカメラ(ガラケー可)

■日程 11月18日(土) 午前10時～正午

③見て触れて知る源氏物語

～みやびな平安貴族の世界～

紫式部を主人公とするドラマが始まる前に平安貴族の装束を実際に見てみましょう!平安貴族の生活や『源氏物語』の世界にぜひ触れてみてください。



■講師 愛知文教大学准教授 畠山大二郎

■会場 名古屋芸術大学アートスクエア 研修室

■定員 20人 ■受講料(2回分) 800円

■持ち物 筆記用具

■日程 全2回/午後3時～4時30分

日程	内容
12月19日(火)	平安貴族の生活
12月26日(火)	源氏物語の装束

きたなごや昭和回想シネマ館

映画上映会

青い山脈

問合せ 生涯学習課

昨年に引き続き1960年代の青春映画をお届けします。今年は学園を舞台とした「青い山脈」をお送りします。懐かしい昭和の日常にタイムスリップしましょう。

主 演 吉永小百合、浜田光夫

映画で地域を盛り上げている「シネマスコレ」支配人坪井篤史さんのオリジナル解説付き。



と き 11月5日(日)
午後1時30分～4時(開場：午後1時)

ところ 名古屋芸術大学アートスクエア大ホール

※来場者多数の場合、入場を制限することがあります。



©日活

歴史民俗資料館の資料もやってくる!



納税・納付のお知らせ

問合せ 収納課

納期限 10月31日(火)

- ・市県民税(普通徴収) 第3期
- ・国民健康保険税 第4期
- ・介護保険料 第4期
- ・後期高齢者医療保険料 第4期

【納付方法・納付場所】

- 市役所(裏西) ○納付書に記載されている金融機関
- コンビニエンスストア ○スマートフォン決済アプリ
- 口座振替：指定口座から口座振替日に引落し

※事前に金融機関へ申請が必要です。



納付方法
および
納付場所



スマートフォン
決済アプリでの
納付



口座振替での
納付

※詳細は市のホームページなどでご確認ください。
※スマートフォン決済の利用条件、操作方法などについては、各事業者にお問い合わせください。

～納期内納付をお願いします～

税金は、納税者のみなさんが定められた期限(納期限)までに、自主的に納めていただくものです。納期内納付にご協力ください。

固定資産税・都市計画税、軽自動車税(種別割)については、令和5年度よりeL-QRを利用して納付ができるようになりました。



eL-QRを利用
した納付について

⑥職員手当(期末・勤勉手当、退職手当)の状況

(令和5年4月1日現在)

区分	支給の内容			国の制度との比較
期末・勤勉手当	期末手当	勤勉手当	*※()内は、再任用職員に係る支給割合です。 職務上の段階、職務の級等による加算措置があります。*	国と同じ
	6月期 1.2月分(0.675月分) 12月期 1.2月分(0.675月分) 計 2.4月分(1.35月分)	1.0月分(0.475月分) 1.0月分(0.475月分) 2.0月分(0.95月分)		
退職手当	(支給率)	自己都合	応募・定年	愛知縣市町村職員退職手当組合から支給
	勤続20年 勤続25年 勤続35年 最高限度 その他加算措置	19.6695月分 28.0395月分 39.7575月分 47.709月分 定年前早期退職特例措置(2~45%加算)	24.586875月分 33.27075月分 47.709月分 47.709月分	

⑦特別職の報酬などの状況

(令和5年4月1日現在)

区分	給料月額(円)	期末手当(支給割合)	区分	報酬月額(円)	期末手当(支給割合)
市長	781,600	6月期 1.65月分 12月期 1.65月分	議長	525,000	6月期 1.65月分 12月期 1.65月分
副市長	720,000	計 3.3月分	副議長	470,000	計 3.3月分
教育長	674,500		議員	431,000	

職員の勤務時間その他の勤務条件の状況

①職員の勤務時間(標準的なもの)

1週間の勤務時間	開始時間	終了時間	休憩時間
38時間45分	8:30	17:15	12:00~13:00

②主な休暇の種類

年次有給休暇、病気休暇、特別休暇(出産、忌引など)、介護休暇など

③育児休業などの状況

(令和4年度、単位：人)

区分	男性	女性	計
新たに育児休業を取得した者	0	9	9
前年度から引き続いている者	1	19	20
部分休業を取得した者	1	20	21

職員の分限および懲戒処分の状況

(令和4年度、単位：人)

処分の種類	人数	
分限処分	8	
懲戒処分	免職	0
	停職	0
	減給	0
	戒告	0

職員のサービスの状況

営利企業等への従事許可の状況(令和4年度)

区分	件数
会社等の役員等の地位を兼ねる場合	0
自ら営利を目的とする私企業を営む場合	1
報酬を得て事業または事務に従事する場合	8
合計	9

職員の退職管理の状況

(単位：人)

令和4年度退職者数(課長補佐級以上)	再就職先	
	民間企業	その他団体
4	0	0

職員の研修の状況

(令和4年度)

研修項目	研修内容	参加人数
市町村振興協会研修センター	部長、課長、課長補佐、クレーム対応、コーチング、法制執務など	78
西春日井地区市町職員研修協議会	新採前期・後期、一般前期・中期・後期、新任・現任係長	70
市実施研修	メンタルヘルスセミナー、弁護士による法律講座、規律訓練研修等	174
地域問題研究所など	地域づくりや行政課題をテーマとした市町村ゼミナールなど	20
合計		342

※会計年度任用職員を含みます。

職員の人事評価の状況

目的	職員の能力、実績をより重視した人事管理を行い、処遇等に反映させ、組織の活性化と職員の士気の向上を図る。
対象者	全職員(休職、育児休業等の職員を除く)

職員の福利および利益の保護の状況

(令和4年度)

区分	内容	人数
健康診断	定期健康診断	408人
	人間ドック	332人
公務災害補償	公務災害	4件
	通勤災害	0件
互助会	補助金額	1,362千円

※定期健康診断・互助会補助金額は会計年度任用職員を含みます。

北名古屋市公平委員会の業務の状況

(令和4年度)

区分	件数
勤務条件に関する措置要求の状況	0
不利益処分に関する不服申立ての状況	0

人事行政の運営状況をお知らせします

問合せ 人事秘書課

人事行政の公平性や透明性を高めるため、職員の給与、勤務条件、福利厚生などの状況を公表しています。その主な内容をお知らせします。

職員の任免および職員数に関する状況

①職員採用の状況

(令和5年4月1日現在、単位：人)

	競争試験等(令和3年度)			競争試験等(令和4年度)		
	男性	女性	計	男性	女性	計
事務職	7	7	14	6	2	8
看護・保健職	0	1	1	0	0	0
保育職	0	5	5	0	5	5
学芸員	0	0	0	1	0	1
合計	7	13	20	7	7	14

②職員の退職の状況

(令和4年度)

区分	人数
定年退職	4
早期希望退職	0
普通退職	14
その他退職	0
合計	18

③部門別職員数の状況

(各年度4月1日現在、単位：人)

区分	職員数		対前年増減
	令和4年度	令和5年度	
部門			
一般行政	440	438	△2
教育	40	40	0
普通会計計	480	478	△2
公営企業等	38	38	0
合計	518	516	△2

職員の給与の状況

①人件費の状況(普通会計決算)

	住民基本台帳人口(人) (令和5年1月1日現在)	普通会計歳出額 (千円) A	実質収支(千円)	人件費(千円) B	人件費率(%) B/A
令和4年度	86,271	30,336,441	6,182,400	4,786,866	15.8

(注) 1 実質収支は、当該年度における剰余金です。

2 「人件費」には、職員共済費、議員報酬等、市長・副市長・教育長の給与、会計年度任用職員の報酬等が含まれます。

②職員給与費の状況(特別職を除く)

	職員数(人) A	給与費			1人当たり給与費(千円) (B/A)
		給料(千円)	職員手当(千円)	期末・勤勉手当(千円)	
令和5年度当初予算	536	1,683,006	348,786	683,128	2,714,920

(注) 職員数には、再任用短時間職員15人、県からの派遣職員5人を含みます。

③平均給料月額・平均年齢

(令和5年4月1日現在)

区分	平均給料月額(円)	平均給与月額(円)	平均年齢(歳)
一般行政職	319,021	413,250	43.8
技能労務職	280,644	312,924	50.0

(注) 給与とは、給料(基本給)に諸手当(通勤手当、扶養手当など)を加えたものです。

④職員の初任給の状況

(令和5年4月1日現在、単位：円)

区分	北名古屋市	国
一般行政職	191,700	185,200
高校卒	158,900	154,600

⑤職員の経験年数別平均給料月額の状況

(令和5年4月1日現在、単位：円)

区分	経験年数10年	経験年数15年	経験年数20年
一般行政職	267,800	320,714	348,675
短大卒	—	—	—

(注) 該当者がいない場合は、当該箇所に数値の記載をしていません。



北名古屋市 安全・安心な まちづくり オータムフェスタ

共催 / 西枇杷島警察署・医療法人ようてい会

コノハけいぶも
まってるよ!

©コノハけいぶ
愛知県警察
シンボルマスコット



と
り
は
し
と
ころ

令和5年 **10月15日** 日
午前 **10時** から 午後 **3時** まで
天候により中止または時間変更の場合がございます
秋の安全なまちづくり県民運動 10月11日～10月20日

北名古屋市総合福祉センターもえの丘
+
ようていファミリークリニック
もえの丘・クリニック施設と その周辺

体験・展示

あんぜん

防犯アイテムの安全性を
見て触って体験しよう!
パトカーに乗せてもらえたり
子ども制服も着られるよ!

測定・講演

あんしん

感染症やワクチンなど
気になるお話が聞けたり
医療・福祉の相談にも対応!
健康チェックもできる!

食・奏・楽

たのしい

警察音楽隊の演奏や演技
絶品キッチンカーグルメも!
縁日コーナーで遊べたり
動物たちとも触れ合えるよ!

美味しい! 楽しい! なるほど! 学びとふれあいて
安全・安心な住みよいまちづくりを目指すフェスタ

主催 | 北名古屋市防犯協会
共催 | 西枇杷島警察署
医療法人ようてい会
後援 | 西枇杷島防犯協会連合会

協賛 | ポッカサッポロフード&ビバレッジ株式会社
協力 | 株式会社 ARKS
株式会社 長尾木綱
防犯ボランティア母の会
一般社団法人ママライフデザイン研究所

問合せ | 北名古屋市防災交通課
TEL 0568-22-1111(代)

詳しい内容は二次元コードより
ホームページをご覧ください



令和4年度 介護保険運営状況をお知らせします

問合せ 高齢福祉課

第1号被保険者(65歳以上の方)の数

令和3年度末(人)	令和4年度末(人)
20,706	20,609

令和4年度増数: +835人
令和4年度減数: ▲932人

第1号被保険者(65歳以上の方)の保険料収入状況

区分	調定額(円)	収入額(円)	収納率(%)
特別徴収 (年金からの納付)	1,112,045,100	1,112,045,100	100
普通徴収 (窓口納付・口座振替)	90,195,400	80,914,700	89.7
合計	1,202,240,500	1,192,959,800	99.2

要介護度別認定者

区分	要支援1	要支援2	要介護1	要介護2	要介護3	要介護4	要介護5	計	令和3年度末
人数(人)	599	495	730	486	412	414	282	3,418	3,322
割合(%)	17.5	14.5	21.4	14.2	12.1	12.1	8.2	100	—

保険給付費の支出割合

区分	支給額(円)	割合(%)
居宅(介護予防)サービス費	2,771,672,515	55.3
地域密着型(介護予防)サービス費	402,100,513	8.0
施設サービス費	1,600,514,028	32.0
審査支払事務費	2,949,466	0.1
高額介護(介護予防)サービス費	121,575,796	2.4
高額医療合算介護サービス費	19,523,168	0.4
特定入所者(介護予防)サービス費	91,960,721	1.8
合計	5,010,296,207	100

地域支援事業費の支出割合

介護状態にならないよう予防するための事業経費です。

区分	支給額(円)
介護予防・生活支援 サービス事業費	103,012,164
一般介護予防事業費	8,547,771
包括的支援事業・ 任意事業費	136,847,685
審査支払事務費	198,776
合計	248,606,396

オンラインゲームで高額課金 子どもの課金トラブル増加中!!

子どもがオンラインゲームを利用して保護者の許可なく高額な課金をしてしまうトラブルが増加しています。また、スマホアプリで利用するライブ配信サービス(例えば、配信者への投げ銭)でも同様のトラブルが発生しています。特に、両親、祖父母のスマホを子どもに渡していたときなど、子どもが保護者のアカウントを使って課金するケースが目立っています。

—トラブルにあわないために—

- オンラインゲームなどで課金する場合のルールを家族で話し合しましょう。
- 保護者が子どものスマホなどの利用を監視し、課金を制限することができる「ペアレンタルコントロール」機能を活用しましょう。
- 子どもが無断でクレジットカードを持ち出さないよう管理しましょう。
- 保護者のアカウントを子どもに利用させないようにしましょう。

(注意)

未成年者契約の取消しが認められない場合があります。未成年者が、保護者の承諾なく高額な契約を結んだ場合、原則として民法で定められた未成年者取消権によって契約を取り消すことができます。しかし、保護者のアカウントで課金している場合は、未成年者が契約したと証明することが難しいなど、取消しが認められないケースがあります。

スマホなどの未然防止策の設定はスマホ販売店・ゲーム事業者などにご相談ください。課金トラブルにあったときは、お気軽に最寄りの消費生活センターにご相談ください。

◆北名古屋市消費生活センター ☎(22)1111 ☎毎週火～金曜日、受付午後1時～4時 ☎東庁舎2階 ☎資格を持った相談員により、問題解決のためのお手伝い、アドバイスをします。

◆消費者ホットライン ☎188(局番なし)

お近くの市県の消費生活センターなどの窓口をご案内します(土・日・祝日を含む)。

◆消費者トラブルFAQ 自分でトラブル解決は右記二次元コードから。

消費者トラブル
FAQ サイト



資源の出し方 あってるかな？

みなさんのお近くにある資源集積所の管理をしているのは誰かご存じですか？
実は地域の方が当番で管理をしています！
そんな当番の方から「資源の出し方について協力してほしい」という声があがっています！
今回は資源集積所で困っている例、間違えがちな例をご紹介します

1. 汚れたものがそのまま出されています！

中をさっと水洗いして 出してください！

はちみつなどベタベタしたものは集積所の方の管理が大変です
汚れが落ちにくいものは可燃ごみか不燃ごみへ！



2. びんが割れてしまった！どこに捨てる？



割れたびんは 不燃ごみ

割れたものは当番の方の怪我にもつながります

中にはこんなことも・・・



◀中に吸い殻が入ったものも！
一人ひとりのマナーが大切です

▶スプレー缶の中身が入ったものも・・・
穴は開けなくていいので中身は出し切ってください！



集積所にある看板も参考にしてください



地域にあるのは「みんなの集積所」です
出す前にもう一度立ち止まって考えてみてください

問合せ 環境課

～令和5年8月分のごみ量～

可燃ごみ	1,302,210kg	(-136,010kg)
不燃・粗大ごみ	60,910kg	(-6,040kg)
1人1日当たりのごみ量※	510g	(-53g)
ごみ処理経費	27,262,400円	(-2,841,000円)

※総ごみ量(可燃・不燃・粗大)÷人口÷その月の日数で算出
()内は前年同月からの増減

～令和5年度累計～

総ごみ量	6,697,830kg	(-316,470kg)
1人1日当たりのごみ量※	508g	(-24g)
ごみ処理経費	133,956,600円	(-6,329,400円)

※総ごみ量(可燃・不燃・粗大)÷人口÷該当月までの日数で算出
()内は前年との増減

環境課からごみ減量のワンポイント

食欲の秋！！と言っても食べ残しに注意。
必要な量だけ買って食口削減！

北名古屋 いきもの紹介

合瀬川(片場堰)にカルガモがいました。
カルガモのお引越しが有名で、草むらなどで産卵し、家族で水辺にお引越しをするそうです。どこからかお引越ししてきたのかもしれないね。合瀬川の遊歩道は自然を感じられる場所の一つです。今の姿を未来に残すために、一度、訪れてみてください。



あなたのお家は
大丈夫？

木造住宅の無料耐震診断を受けてみませんか？

問合せ 施設管理課

市では大地震に備え住宅の耐震化を進めるため、無料耐震診断や耐震改修費の補助などを行っています。ぜひこの機会にご活用ください(いずれも令和6年2月末までに診断・工事が完了するもので、契約前に申請されたものに限りです)。

木造住宅無料耐震診断

ご興味がある方は、施設管理課まで電話でお問い合わせください。

対象 昭和56年5月31日以前に着工された木造住宅
(在来軸組構法・伝統構法の戸建て、長屋、共同住宅、併用住宅で賃貸を含む)
建物規模 2階建て以下 募集数 30棟(先着順)

「木造住宅無料診断」を受けると、下記の相談や補助をご利用できます！

木造住宅段階的改修費補助

補助額 最大60万円
募集棟数 1棟(先着順)

木造住宅耐震シェルター費補助

補助額 最大25万円
募集棟数 1基(先着順)

木造住宅改修工事費補助

詳細は、施設管理課まで電話でお問い合わせください。

10月
限定！

木造住宅耐震改修 無料相談

専門家による改修相談です。相談員である建築士から改修プランなどの提案を受けることができます。

とき 10月25日(水)
午後1時30分～4時30分
ところ 市役所西庁舎3階302会議室
募集棟数 6棟分(先着順)

こちらも
ご活用ください！

その他補助事業

非木造住宅耐震診断費用

対象 昭和56年5月31日以前に着工された非木造住宅(鉄筋コンクリート造、鉄骨造などの戸建て、長屋、共同住宅、併用住宅で貸家を含む)
建物規模 戸建て(戸建て以外の方はご相談ください)
補助額 最大9万円 募集数 1棟

ブロック塀など除去費用

対象
○市の定める北名古屋地域防災計画で定められた避難所などへ至る経路に面するブロック塀などであること(指定箇所の詳細は、お問い合わせください)。
○道路からの高さが1メートル以上のもので、組積造の部分が60センチメートル以上のもの
○工事契約前に申請され、令和6年2月末までに撤去工事が完了するもの

補助額

「撤去に要した費用」と「撤去したブロック塀などの延長に1メートル当たり1万円を乗じて得た額」のいずれか少ない額の3分の2の額で、最大15万円(予算がなくなり次第終了)

催し ★ 講座 ▲ 相談 ■

日	月	火	水
1 ★もえの丘青空市場→P.22 ★北名古屋シティ管弦楽団 第34回定期演奏会→P.22 ▲パパママ教室→P.23 ※10/2も開催	2 ▲神経系難病の患者家族教室 →P.24	3	4 ★回想法男性専科→P.20
8 ★西春吹奏楽団第30回 定期演奏会→P.23 ▲卓球&ラジボール卓球体験 教室→P.23	9 スポーツの日	10	11 ★赤ちゃんタイム→P.19
15 マイナンバーカード日曜臨時交付窓口開設 ★まちづくりオータムフェスタ→P.13 ★第53回北名古屋けんこうウォーキング→P.22 ★西春青少年少女合唱団体験会→P.22 ※10/22も開催	16	17	18 ▲ママゴコロセミナー→P.23 ■職業適性検査・就職相談→P.28 ※11/15も開催
22 ★にしはるひまわり作業所バザー →P.22 ▲救命講習→P.23	23	24	25 ★はじめましての会→P.19 ▲こころの健康づくり講座→P.23 ▲社会参加のすすめ講演会 →P.24 ※11/1も開催
29 マイナンバーカード日曜臨時交付窓口開設 商業施設の申請サポート→P.26 ★フードドライブ→P.5 ★秋の楽市→P.22 ★集団歯科健診→P.26 ★スポーツであそぼ!→P.14	30 ★親子リズム→P.19 ▲精神障害者家族教室→P.23 ▲家庭介護を担う人の心構え →P.24	31 ▲子育てクラブ(秋クール)→P.19 ※11/28まで毎週火曜日開催 ▲コグニサイズボランティア講座 →P.23 ※11/7・14・21・28も開催	11/1

→は掲載ページ、○内の数字は前月以前の掲載月号を表します。

木	金	土
5 ★かたる一む→P.20 ★RUN伴+2023→P.23	6	7 ★小・中学生総合体育館無料開放 →P.22 ★英語であそぼうHalloween! →P.23 ▲リズムかけっこ教室→P.24
12 ★くつろぎホーム→P.20	13 ★認知症介護者交流会→P.20	14 ★小・中学生総合体育館無料開放 →P.22 ▲女性活躍推進セミナー →P.12
19 ★西春日井地域「福祉の店」 →P.22 ※10/23まで開催 ■行政相談→P.27	20	21 ★クローバーの日→P.22 ★シルバーの日式典→P.22 ■多重債務者無料相談→P.27
26 ▲子育てクラブ(秋クール)→P.19 ※11/30まで毎週木曜日開催	27 ★市民説明会→P.4 ※10/28も開催 ★介護者の輪→P.20 ★いきいき大学→P.22	28 商業施設の申請サポート→P.26
11/2	マイナンバーカード日曜臨時交付窓口 問合せ 市民課 と き 10月15日・29日 午前9時～正午 11月12日 午前9時～正午 マイナポイントの申請は9月末で終了しました。 対象者 マイナンバーカード交付通知書・電子 証明書発行通知書(はがき)が届いた方	

今月の納税・納付
保育料・児童クラブ利用料
 10月分

振替日:10月6日(金)

振替ができるよう預貯金額の確認をお願いします。
 問合せ 児童課

令和7年・8年 「はたちのつどい」

と き 令和7年 1月11日(土)
 令和8年 1月10日(土)
 午前11時～

と ころ 名古屋芸術大学 アートスクエア

問 合 せ 生涯学習課

休日診療

救急病院をご紹介します「救急医療情報センター」☎(81)1133 「あいち救急医療ガイド」www.qq.pref.aichi.jp/

西春日井東部・西部休日診療所、外科輪番の診療休止に伴う対応

◆発熱、咳など、呼吸器症状
はるひ呼吸器病院
 ☎052(400)7111

◆外科・一般的な救急診療
済衆館病院
 ☎0568(21)0811

新型コロナウイルス感染対応の相談窓口

発熱などの症状が生じた場合は、まず「かかりつけ医」などにお電話を。

受診・相談センター 清須保健所 ☎052(400)2499
 受付時間 平日午前9時～午後5時30分

夜間・休日相談窓口 ☎052(526)5887
 受付時間 平日午後5時30分～翌午前9時
 土日・祝日 24時間体制

日	歯科 受付時間(9:30~11:30)	所在地
10/1(日)	よこい歯科クリニック ☎052(408)0451	清須市
10/8(日)	医療法人東洋会 西春中央歯科 ☎0568(23)0066	北名古屋
10/9(月・祝)	横井歯科医院 ☎052(400)2030	清須市
10/15(日)	くまざわ歯科 ☎0568(24)0505	北名古屋
10/22(日)	新清洲歯科医院 ☎052(409)6777	清須市
10/29(日)	となりの歯科・矯正歯科 ☎0568(21)4488	北名古屋
11/3(金・祝)	おおまえ歯科医院 ☎052(408)0800	清須市

※急きょ変更となる場合がありますので、当番医または西名古屋医師会・歯科医師会ホームページでご確認のうえお出かけください。

11 来月の予定

日	催し	ページ
4(土)	★令和5年度市文化協会「文化祭」※10/5も開催	9
5(日)	★きたなごや昭和回想シネマ館	8
6(月)	▲見るチル講座※11/21・27も開催	24
8(水)	▲膠原系難病患者家族教室	24

日	催し	ページ
8(水)	▲簡単シニアクッキング	23
9(木)	★0歳の親子で楽しむ子育てコンサート	19
10(金)	■税の無料相談※11/16・21・27も開催	28
12(日)	▲パパママ教室※11/13も開催	23

公共施設などの連絡先

市役所西庁舎、東庁舎、東庁舎分館	☎(22)1111	社会福祉協議会本所	☎(25)8500
名古屋芸術大学アートスクエア(文化勤労会館)	☎(25)5111	東子育て支援センター	☎(26)7763
図書館・昭和日常博物館(歴史民俗資料館)	☎(25)3600	西子育て支援センター	☎(25)5155
健康ドーム	☎(23)7006	南子育て支援センター	☎(22)5677
健康ドーム子育て支援センター	☎(22)0212	北子育て支援センター	☎(22)5517
保健センター	☎(23)4000	児童センターきらり	☎(27)3370
総合体育館	☎(24)0661	ファミリー・サポート・センター	☎(22)7601
総合福祉センターもえの丘	☎(26)2888		



子育て支援センター

子育て情報

子育てに関する詳しい情報は、「北名古屋子育てポータルサイト」をご覧ください。



赤ちゃんタイム

とき 10月11日(水)午後1時30分～3時
ところ 東・北子育て支援センター
内容 親子ふれあい遊び、交流会、育児相談、身体測定など
対象 1歳前までの乳児とその保護者、妊婦

はじめましての会

とき 10月25日(水)午後1時30分～3時
ところ 西・南子育て支援センター
内容 交流会、親子ふれあい遊び、育児相談など
対象 子育て支援センターを初めて利用する親子、妊婦

子育てクラブ 秋クール

登録制

とき ○東子育て支援センター 10月26日～11月30日の毎週木曜日 午前10時～11時30分
○西子育て支援センター 10月31日～11月28日の毎週火曜日 午前10時～11時30分
内容 わらべうた遊び、散歩、親子遊びなど
対象 市内在住の令和3年10月1日～令和4年4月1日生まれの幼児とその保護者
申込み 10月2日(月)午後1時より電話で開催場所の各子育て支援センターへ。
※1か所を選択してお申込みください。なお、申込み多数により締め切らせていただく場合があります。

「親子リズム」

予約制

とき 10月30日(月)午前10時30分～11時15分 **ところ** 南子育て支援センター
講師 加藤 栄梨氏 **内容** 音楽を聴いて、歌って、親子リズムを楽しみます。
対象 市内在住の令和2年4月2日～令和3年10月30日生まれの幼児とその保護者
申込み 10月10日(火)午後1時よりWeb(右記二次元コード)から。
※申込み多数により締め切らせていただく場合があります。
※体を動かすため、安全性を考えて妊婦さんの参加はご遠慮ください。
※親子で一緒に楽しんでいただくため、お子さん1人につき、保護者1人の参加をお願いします。
※駐車場に限りがありますので、徒歩や自転車での来所にご協力をお願いします。



「0歳の親子で楽しむ子育てコンサート」

予約制

とき 11月9日(木)午前10時30分～11時15分 **ところ** 西子育て支援センター
講師 弦楽四重奏リリカ **内容** 弦楽器によるコンサートをリラックスして楽しみましょう。
対象 市内在住の令和4年11月10日～令和5年9月9日生まれの乳児とその保護者・妊婦
申込み 10月16日(月)午後1時よりWeb(右記二次元コード)から。
※申込み多数により締め切らせていただく場合があります。
※駐車場に限りがありますので、徒歩での来所にご協力をお願いします。



問合せ 宇福寺児童館 ☎(22)1560

この会では、地域の子どもたちの様子や子どもたちを取り巻く地域の環境について意見を交わし、よい地域となるよう活動を行っています。
宇福寺児童館の「大きな木まつり」もその一環として、子どもたちと地域の方々が協力して毎年形を変えながら開催してまいりました。
そして令和5年度は「まなぼう」と名前を変え、地域の避難所となる小学校の体育館を借り、防災交通課と協働で避難所運営のコミュニケーションやワークショップなどを行います。
いざという時に備えて地域が協力しあえるよう、地域に寄り添った活動を続けていきます。

子育てひろば65 地域のみんなで、まなぼうさい

母子保健事業・成人保健事業

ところ 健康ドーム 問合せ 保健センター

○対象となる子やご家族が体調不良および集団感染しやすい病気にかかっている場合やその恐れがある場合は健診の受診をお控えください。また、対象の日に来られない時は保健センターまでご連絡ください。
○乳幼児健診・むし歯予防教室の所要時間は1時間30分～2時間ほどです。問診票はすこやか手帳内にあります。

健診・相談名	実施日	受付時間	対象となるお子さん	その他
●母子健康手帳発行	10/4(水)・13(金)・20(金)	10:00～10:15 発行:15分程度	—	持ち物 妊娠届出書、マイナンバーカード(ない方は、通知カードおよび本人確認のできる運転免許証など)
●4か月児健診 離乳食講習会(入門編)	10/27(金)	12:45～13:10 13:20～13:45	令和5年6月1日～10日生 令和5年6月11日～20日生	持ち物 母子健康手帳、問診票、バスタオル
●10か月児健診	10/24(火)	12:45～13:10 13:20～13:45	令和4年12月1日～10日生 令和4年12月11日～20日生	持ち物 母子健康手帳、問診票、バスタオル
●1歳6か月児健診	10/6(金)	12:45～13:10 13:20～13:45	令和4年3月1日～11日生 令和4年3月12日～20日生	持ち物 母子健康手帳、問診票、バスタオル、 歯ブラシ1本
	10/20(金)	12:45～13:10 13:20～13:45	令和4年3月21日～29日生 令和4年3月30日～4月10日生	
●2歳児 むし歯予防教室	10/5(木)	9:00～9:15 9:20～9:35	令和3年9月1日～10日生 令和3年9月11日～20日生	持ち物 母子健康手帳、問診票、バスタオル、 歯ブラシ1本
		9:40～9:55	令和3年9月21日～30日生	
	11/9(木)	9:00～9:15 9:20～9:35	令和3年10月1日～10日生 令和3年10月11日～20日生	
		9:40～9:55	令和3年10月21日～31日生	
●2歳6か月児 むし歯予防教室	10/19(木)	9:00～9:15 9:20～9:35	令和3年4月1日～10日生 令和3年4月11日～20日生	持ち物 母子健康手帳、バスタオル 予約フォームURL https://logofom.jp/f/8U6ch
		9:40～9:55	令和3年4月21日～30日生	
		10/12(木)	12:45～13:10 13:20～13:45	
●3歳児健診	10/26(木)	12:45～13:10 13:20～13:45	令和2年10月1日～13日生 令和2年10月14日～20日生	持ち物 母子健康手帳、問診票、視力・聴力検査結果票(すこやか手帳内)、バスタオル、歯ブラシ1本 ※視力・聴力の検査は自宅で行ってください。
		10/25(水)	午前 (予約時にご確認ください)	申込期間 10/16日(月)～20日(金)
●発達相談(電話予約制)	ご希望の方はお問い合わせください。			
●成人健康相談・ 心の健康相談	10/4(水)	14:00～15:00	—	内容 健康相談、栄養相談、心の相談、 血圧測定、尿検査、健診結果説明

子ども子育て教育に関する相談

相談名	相談方法	とき	ところ・問合せ・申込み
■子育てコンシェルジュ【前日までに予約必要】 妊婦や0歳～未就学児の保護者のニーズに合わせた各種案内や相談	電話 面談	月～金 9:00～16:00	児童課 園
		月～金 9:30～16:00	西子育て支援センター(児童センターきらり内) ☎(25)5155
■子育て相談【面談は予約制】	電話 面談	月～金 9:00～16:00	保健師・保育士による相談(電話・面談)、 言語聴覚士による発達相談(面談)☎(22)5151
■家庭教育相談 いじめや不登校などの家庭教育上の悩みをもつ 児童や生徒、保護者などの相談に応じます。	電話	月～金 9:00～16:00	県教育委員会生涯学習課 ☎052(961)0900
■教育相談 小中学生のいじめや不登校など、学校教育に関する 悩みなどの相談に応じます。	電話 面談	月～金 9:00～16:00	教育支援センター「パレット」(園分館) ☎(24)4152
■保護司による相談 薬物乱用・非行・家庭内暴力・ひきこもり・不登校の 相談に保護司が応じます。	電話 面談	月・水・金10:00～16:00	西春日井更生保護サポートセンター西 ☎080(2648)0809
■児童虐待相談 「児童虐待では」と思われることがあったら、 すぐにご相談ください。	電話 面談	休日・夜間対応可	児童相談所虐待対応ダイヤル☎189、愛知県中央児童・ 障害者相談センター☎052(961)7250、または市役所 家庭支援課☎(22)1111
■子ども・家庭110番 県では、子どもについての悩みをお持ちの方の相談 に応じます。子ども本人の悩みにも応じます。	電話 面談	月～金 9:00～17:00	子ども・家庭110番 ☎052(953)4152
■家庭・児童相談	電話 面談	月～金 8:30～17:15	家庭支援課(園分館)
■母子・父子自立支援相談	電話 面談	月～金 9:00～17:00	家庭支援課(園分館)
■子ども・若者総合相談	電話 面談	月～金 9:00～17:00	青少年センター(園分館)

ショウリ キュイジーヌ

昭和時代の
レシピを再現し、
食す試み

博物館の資料としては残ることがない昭和時代の料理を、当時の雑誌などに掲載されたレシピを基に再現し、実際に食することで、昭和時代の食生活を追体験し、その時代の食文化の特徴や移り変わりを体感することを試みました。

作り方

【作り方】豚ひき肉に小麦粉カップ 1/2 杯、塩小匙二杯、胡椒少々をくわえよく練り混ぜ直径三糎 (cm) くらいの団子にまるめて、とび色になるまで揚げます。玉葱、ピーマンは一糎 (cm) ぐらいの角に切ります。深い鍋に湯をたっぷり沸かして塩小匙二杯入れたら、マカロニを長いままばらばらと入れ、吹きこぼれないように固めにゆでて、すぐ水でさらします。

バターを少し溶かしたフライパンで玉葱とピーマンを炒め、ケチャップ、水カップ 1/2 杯、塩小匙二杯、胡椒少々をくわえて混ぜ、揚げた肉団子も入れて、火を弱くして煮込みます。マカロニはたっぷりのバターでねばらないように炒め、小匙一杯の塩と胡椒で薄く味をつけます。器に沿って輪を作るように真ん中をあけてマカロニを盛り、なかに肉団子を煮汁ごとこんもりと入れます。

昭利日常博物館セレクト 今日のオススメレシピ

マカロニと肉団子の盛合せ

見るからに食欲をそそるマカロニと肉団子の盛合せ。真っ白なマカロニの輪のなかに盛り上げた香ばしい肉団子。消化もよく、いくらかでもお代りしたくなるほど美味しくて若い方やお子さまにきっと喜ばれる洋風料理です。



『冬のお惣菜料理』 婦人倶楽部
(昭和 29 年 11 月号付録より)

感想

何より驚きは長いマカロニ。昭和の料理本には、「長いマカロニを適当に折る、茹でた後切る」と表現されており、当時マカロニは長かった？ 目にしたことがなかったのでインターネットで検索、「長いマカロニ」「ロングマカロニ」でいくつかの商品がヒットした。

普通のスパゲッティのように食べようとする、中は空洞のマカロニ、ストローのように空気を吸うことになった。ボリューム感にあふれ、おもしろい食感。

レトロ食器の使い心地

昭和 40 年頃のカップでコーヒーを飲んでみる。薄手で華奢な作り、デザインもレトロ。
(個人保管品)



「コレ読！」
図書館では「コレ読！」というさまざまなテーマの本を集めたコーナーがあります。今回は「青少年によい本をすすめる県民運動」をテーマにした「コレ読！」を設けています。この機会に手に取ってご覧ください。

●紙芝居会
時 10月7日(土)午後2時
演者 紙芝居の会「わんやき」
●おはなし会
時 10月21日(土)午前11時
演者 朗読クラブ「いっぽ」
時 10月28日(土)午前11時
演者 おはなしグループ「コキユポット」

●サンデーロードショー
時 10月15日(日)午後1時30分
フオレスト・ガンブ 一期一会
(142分)

●どよう日の図書館
今月の休館日
10月2日(月)・10日(火)・16日(月)・23日(月)・30日(月)・31日(火)

●どよう日の図書館
今月の休館日
10月2日(月)・10日(火)・16日(月)・23日(月)・30日(月)・31日(火)

ほうかつ だより

地域包括支援センターは、高齢者の方が住み慣れた地域で安心して暮らし続けるための相談窓口です。さまざまな催しも実施しています。対象：介護をしている方・ご本人

かたる一む	介護者の輪 ～配食サービスとは～	認知症介護者 交流会	くつろぎホーム
とき 10/5(木) 午前10時～11時	とき 10/27(金) 午後1時30分～2時30分	とき 10/13(金) 午前10時～正午	とき 10/12(木) 午後2時30分～3時30分
ところ 西部南地域包括 支援センター	ところ 西部北地域包括 支援センター	ところ 済衆館病院大会議室東側 参加費：200円	ところ 東部地域包括 支援センター

認知症の人やご家族、地域の方、専門職などが交流しています。

とき	10月18日(水) 午後1時～2時	10月23日(月) 午後2時～3時	10月12日(木) 午後1時～3時	10月25日(水) 午後1時30分～2時30分	10月26日(木) 午後2時～3時
ところ	Lino Luana (リノルアナ)	エスポア かねせい	HOURS CAFE (アワーズカフェ)	(主催) おれんじの輪 (ヨシツヤ師勝店2階)	@home. (アットホーム)

主催	催し	とき	定員	ところ
西部南	認知症と難聴 耳からはじまる健康 補聴器	10月12日(木) 午前10時～11時	10人 程度	西部南地域包括支援センター
西部北	美容体操で 心も体も若々しく！	10月17日(火)・24日(火) 午後1時30分～2時30分	10人 程度	西部北地域包括支援センター
中部	福祉用具を使ってみよう	10月18日(水) 午後2時～3時	20人 程度	中部地域包括支援センター
東部	成年後見制度について知ろう！	10月16日(月) 午前10時～11時	10人	東部地域包括支援センター

お住まいの地区の地域包括支援センターへ

北名古屋市 西部南 地域包括支援センター ☎(54) 5571 九之坪・加島新田・野崎・ 沖村・西之保・西春駅前	北名古屋市 西部北 地域包括支援センター ☎(54) 1113 石橋・中之郷・宇福寺・北野・ 法成寺・鍛冶ヶ一色・徳重・ 弥勒寺・山之腰	北名古屋市 中部 地域包括支援センター ☎(21) 1733 鹿田・久地野 二子・井瀬木	北名古屋市 東部 地域包括支援センター ☎(27) 2751 熊之庄・六ツ師・片場・ 高田寺・能田・薬師寺
--	---	--	---

エンジョイ回想法

ホームページを
のぞいてみませんか？

市ホームページのトップページにある「地域回想法」のバナーをクリック「回想法ページへようこそ！」に移動します。「今月の予定」を毎月更新中！！

スマホなどでも簡単にご覧いただけます。



ホームページでこの画像をクリック

回想法ページの「私の回想」では、みなさんの思い出を懐かしい写真とともに紹介しています。

みなさんの思い出話募集中です

念願のシン男



申込み・問合せ ☎(24) 5337 回想法センターへお電話ください。

催し

もえの丘青空市場

時10月1日(日)午前9時〜所総合福祉センターもえの丘東側内野菜などの販売なくなり次第終了します。※出店していただく方を募集しています。問 社会福祉協議会本所

クローバーの日

障害者スポーツ充実のため、総合体育館アリーナ南半面および多目的ホールを障害を有する方(障害者手帳をお持ちの方)に無料開放します。時10月21日(土)午前9時〜正午 問 総合体育館

西春日井地域「福祉の店」

時10月19日(木)〜23日(月)午前10時〜午後4時 所 アピタ名古屋空港店内西春日井地域の障害者施設で作った手芸品、花や野菜の苗、陶芸作品、クッキーなどの販売 問 尾張中部福祉の杜 (22)1123

シルバーの日式典・ 互助会フェスティバル

時10月21日(土)午前9時30分〜午後2時30分 所 名古屋芸術大学アートスクエア内保健師による講演、式典、落語口演、師勝太鼓(鼓つつ)、ものまね漫談、お楽しみ抽選会、女性部会の手作り小物・ふれあい農園部会が栽培した農作物・コーヒー販売 問 シルバー人材センター (21)0810

小・中学生(市内) 総合体育館無料開放

アリーナ(南半面) 時10月7日(土)・14日(土)午前9時〜正午 多目的ホール 時10月14日(土)午前9時〜正午 ※保護者(1人)も無料です。人数が多い場合は当日午前8時45分から抽選により受付順を決定します。アリーナは、室内用靴をお持ちください。なお、受付順の種目により、利用ができない場合があります。 問 総合体育館

いきいき大学

時10月27日(金)午後1時30分〜3時30分 所 名古屋芸術大学アートスクエア内 講話・西枇杷島警察署生活安全課、演芸・桜ゆみ歌謡ショー(友情出演・日本舞踊明日香流扇秀会) ¥300円 持出席簿(むらさき色) 問 高齢福祉課

秋の楽市

時10月29日(日)午前10時〜午後3時 所 西春駅前商店街内 焼きそば、みたらしなどの模擬店や大福引き会、餅つき大会、フリーマーケット、クラリネット演奏会など(雨天の場合は大福引き会のみ開催) 問 村瀬クリーニング (21)0321

西春少年少女合唱団体験日

時10月15日(日)・22日(日)午前9時〜10時 所 名古屋芸術大学アートスクエアリハール室 内 左記二次元コードから(詳細はホームページ、チラシをご覧ください)。 問 早川 (090)6095) 2824

第53回北名古屋 けんこうウォーキング

時10月15日(日)午前9時〜(受付午前8時30分〜8時45分)雨天中止 所 市役所内 郷中めぐりなつかしき路地コース 約5.5kmを歩く体力があり健康な方。(幼児や小学校低学年児は保護者同伴) 持 タオル、水分補給の飲み物、スタンプウォーキングのウォーキングカード(当日お渡しも可能) ◆主催 北名古屋けんこうウォーキング実行委員会 ※今年度から予約不要です。 ※ウォーキング中の負傷は応急手当までとし、その後の責任は負いかねます。

スタンプウォーキング 30回達成賞!

ウォーキングカードのスタンプが30個貯まった方は10月10日(火)〜31日(火)に保健センターへご持参ください。30回達成賞の景品・賞状を進呈します。 問 保健センター

講座

精神障害者家族教室

時10月30日(月)午後2時〜4時 所 清須市春日老人福祉センター2階大集会室内 講演「精神障害を抱える家族への関わり方のコツを学ぼう」、交流会 ◆講師 吉田みゆき氏(同朋大学社会福祉学部教授) 対 精神障害を抱える方のご家族など 申 10月2日(月)〜20日(金)に清須保健所健康支援課こちらの健康推進グループへ。 052(401)2100へ。

救命講習

AEDの取り扱いを含む救命講習会を開催します。受講者には、当日修了証を交付します。 時10月22日(日)午前9時15分〜午後0時15分 所 清洲市民センター1201集会室内 普通救命講習 1 対 市内在住・在勤・在学の方(小学4年生以上) 定 32人(先着順) 問 西春日井広域事務組合消防本部消防課 (22)4954(平日午前9時〜午後5時)

こころの健康づくり講座

時10月25日(水)午後1時30分〜3時30分 所 健康ドーム研修室内 ゲートキーパーの役割、役立つ技法などを学びながら、自身の心の健康チェック ◆講師 山本秀樹氏(いのちの電話協会) 対 市内在住の方 定 30人(先着順) 申 10月2日(月)〜18日(水)に二次元コードから(難しい方は保健センターへ)。

パパママ教室

時11月12日(日)・13日(月)午前9時20分〜正午(10分前から受付開始) 所 健康ドーム健康増進広場内 妊娠後期向け ◆1日目 講義(父親の役割)、沐浴・おむつ替えなど実習、赤ちゃん泣きの特徴、夫婦のペアワーク ◆2日目 分娩の経過と呼吸法、おっぱいの準備、妊娠中の栄養 対 開催当日に妊娠7〜9か月の方 定 25組程度(申込順) 持 母子健康手帳、筆記用具 申 10月31日(火)〜11月8日(水)に二次元コードから。 問 保健センター

卓球&ラージボール卓球 体験教室

時10月8日(日)午前9時20分〜11時30分 所 総合体育館アリーナ内 定 40人(先着順) 対 市内在住・在勤の中学生以上の方 持 運動のできる服装、室内用靴、タオル、飲み物、ラケット(お持ちの方) 申 当日に会場で受け付けます。 問 卓球協会 (090)7856) 0621(麻生) ※各自でスポーツ保険加入

ママコロッセミナー

イヤイヤ期の子どもの気持ちの変化を知り、その場に合った対応を見つけるための学習会です。 時10月18日(水)午前10時〜11時30分 所 健康ドーム1階研修室内 ◆講師 酒井玲子氏(愛知医科大学病院こころのケアセンター臨床心理士) 対 1歳6か月〜3歳児の子育て中のお母さん 定 30人(先着順、託児の利用可) 申 10月2日(月)〜13日(金)までに二次元コードから。

簡単シニアフッキング

フレイル予防のメニューで調理実習をします。簡単なレシピなので、料理が苦手な方も大歓迎! 時11月8日(水)午前10時〜午後1時(15分前から受付開始) 所 健康ドームクッキングルーム 持 エプロン、三角巾、手拭きタオル 定 16人(先着順) ¥500円(当日徴収) 申 10月10日(火)〜31日(火)に保健センターへ。

認知症予防「コグニサイズ」 ボランティア講座

「コグニサイズ」(運動と計算・しりとりなどの認知課題を組み合わせた、認知症予防を目的とした取組)普及のボランティアを実施できるようにする講座です。 時10月31日〜11月28日の毎週火曜日午前10時〜正午 所 健康ドーム軽運動室 対 市内で普及活動が行え、平日ボランティアが可能 な方 定 30人 持 運動できる服、室内用運動靴、お茶、タオル、筆記用具 申 10月29日(日)までに高齢福祉課または二次元コードから。

講座

家庭での介護を担う人の心構えを学びませんか？

家庭で高齢者を介護を進める際の心構えや介護サービスの概要、ストレスをためない重要性を学びます。

時 10月30日(月)午後1時30分〜3時30分 所 健康ドーム研修室 内容 講演「家庭介護を担う人の心構え」講師 介護支援センターやわらぎ管理者平光竜也氏(主任介護支援専門員・社会福祉士・介護福祉士) 対 市内在住の方で、介護を担う可能性のある方、現在介護をされている方、介護に興味がある方 定 40人 申 10月22日(日)までに地域包括ケア推進室(高齢福祉課)または左記二次元コードから。



見るチル講座

子育てに関する生きた情報が学べる「見るチル(見るチルドレン)講座」を行います。

時 11月6日(月)午前9時30分〜正午、21日(火)・27日(月)午前10時〜午後0時30分 所 健康ドーム内会議室(11月6日のみ)、児童センター(11月21日のみ) 内容 ことからはじめてみよう〜子育て、家庭でできる防災対策、親子の心の距離をグッと縮める遊び、救命講習など 対 市内在住の方 定 20人程度 申 10月3日(火)からファミリー・サポート・センター ☎ (22)7601へ。 ※託児希望の方はあわせてお申込みください。

膠原系難病患者家族教室

時 11月8日(水)午後2時〜4時 所 清須市春日老人福祉センター 内容 2階大集会室 対 講演「体験談」、「難病患者の就労支援」、交流会 対 膠原系難病患者の方とご家族 定 20人程度 申 10月2日(月)〜20日(金)に清須保健所健康支援課難病担当 ☎ (052)4012100へ。

交通安全管理員

◆勤務内容 Ⅱカーブミラー・標識の修繕 ◆募集人員 Ⅱ1人 ◆応募資格 Ⅱ心身ともに健康で運転免許のある方 ◆勤務日時 Ⅱ月20日程度 午前8時30分〜11時30分 ◆給与 Ⅱ時給1027円 申 10月10日(火)〜20日(金)に履歴書(市販のもの)を持って防災交通課 ☎ へ。

西春日井広域事務組合 消防本部インターンシップ

時 令和6年2月3日(土)午前8時30分〜午後5時 対 大学、専門学校、高等学校に在籍する学生 定 20人程度(先着) ◆募集期間 Ⅱ10月2日(月)〜12月28日(木) 内容 業務説明、施設見学、各種業務体験、質疑応答 申 インターンシップ申込書、誓約書の2点を西春日井広域事務組合ホームページからダウンロードして記入し、申込先へ直接持参か郵送で提出 ※傷害保険と賠償責任保険に各自で加入が必要です。 問 西春日井広域事務組合消防本部 消防課 ☎ (22)4954(平日午前9時〜午後5時)

人生100年時代に向けて社会参加のすすめ講演会と担い手のすすめ講座

自分自身の元気づくりは、地域の元気づくりにつながります。高齢社会の中で、誰もが楽しく、支え合い、助け合う社会づくりの担い手を目指しませんか？

時 ①10月25日(水)午後1時30分〜3時 ②11月1日(水)午後1時30分〜3時 所 総合体育館 ①多目的ホール ②大小会議室 ③講演「社会参加のすすめ」地域で役立つ意識を持ち元気になるう〜(講師:中部大学生命健康科学部理学療法学科教授 対馬明氏) ④講座「市の介護保険と担い手のすすめ」(講師:高齢福祉課職員) 対 ①市内在住の方 ②高齢者の生活支援(買い物、掃除など)に興味のある方 定 ①300人 ②40人 申 10月22日(日)までに地域包括ケア推進室(高齢福祉課)または二次元コードから。



お知らせ

里親養育体験発表会

10月は「里親月間」です。愛知県では、親の病気、虐待などの事情により家庭で生活できない子どもたちを、自分の家庭に迎え入れ、温かい愛情と理解を持って養育していただく「里親」を募集しています。里親の話を聞いてみませんか。

時 11月1日(水)午前10時30分〜 所 愛知県庁三の丸庁舎8階大会議室 申 10月1日(日)〜25日(水)に愛知県中央児童・障害者相談センター ☎ (052)9617250へ。

献血にご協力ください

時 10月31日(火)午前10時〜正午、午後1時30分〜4時 所 市役所西庁舎1階ロビー 対 16〜69歳までの健康な方(65歳以上の方は60歳を超えてからの献血経験のある方) 持 本人確認のできるもの、献血手帳または献血カード(お持ちの方) 問 保健センター

募集

会計年度任用職員募集

保育園看護師

◆応募資格 Ⅱ看護師免許をお持ちの心身ともに健康な方 ◆勤務日時(応相談) Ⅱ週5日 午前8時30分〜午後4時30分 ◆給与 Ⅱ時給1330円 申 履歴書(市販のもの)と資格証(写)を持って児童課 ☎ へ。

保育園延長保育士(夕方)

◆応募資格 Ⅱ保育士資格・幼稚園・小学校・養護教諭免許をお持ちの心身ともに健康な方 ◆勤務日時(応相談) Ⅱ週5日 午後3時30分〜6時30分 ◆給与 Ⅱ時給1290円 申 履歴書(市販のもの)と資格証(写)を持って児童課 ☎ へ。

保育園フリー保育士

◆応募資格 Ⅱ保育士資格・幼稚園・小学校・養護教諭免許をお持ちの心身ともに健康な方 ◆勤務日時(応相談) Ⅱ週5日 午前8時30分〜午後4時30分 ◆給与 Ⅱ時給1120円 申 履歴書(市販のもの)と資格証(写)を持って児童課 ☎ へ。

高齢者インフルエンザ予防接種の一部補助

知 ①市内在住の65歳以上の方 ②60歳〜64歳で心臓、じん臓、呼吸器、免疫機能障害を有する方(身体障害者手帳1級相当) ◆接種期間 Ⅱ10月15日(日)〜令和6年1月31日(水) ◆自己負担額 Ⅱ1200円 ◆補助回数 Ⅱ1回 【指定医療機関での接種】 指定医療機関に予約し、医療機関で「説明書」と「予防票」を受け取り、接種してください。

【愛知県広域予防接種事業の協力医療機関での接種】 接種前に保健センターで申請し、「連絡票」と「予防票」を受け取り、接種してください。

【右記以外の接種】 接種後に次の書類を保健センターへ持参し、申請してください。 ○申請書(ホームページからダウンロードできます) ○領収書(インフルエンザと明記のあるもの、コピー不可) ○予防票(コピー可) ○振込先の口座番号のわかるもの(貯金通帳など) 問 接種する医療機関または保健センター

お知らせ

農地に関する各種手続き

農地は大切な農業生産の基盤であり、農地の貸借・売買、開発などには農地法などにより規制がかけられています。

○農地を相続した場合は届出が必要で、

○農地を農地として売買、贈与、貸し借りをする場合は、許可が必要で、

○農地を農地以外のものに開発する場合は、許可または届出が必要です。

○田んぼを畑にする場合は、届出が必要です。

問 市農業委員会

集団歯科健診

40歳以上の方に6月から市内歯科医院で歯周病検診を実施していますが、健康ドームの集団健診特定日でも受診できます。

時 10月29日(日)※時間は申込時にお知らせします。¥3000円

問 10月2日(月)～10日(火)に電話で保健センターへ。

レジャー農園利用者

レジャー農園に24区画(9月1日現在)の空きがあります。10月以降は利用料が半額(1㎡あたり100円)です(来年度継続の際は、通常どおり1㎡あたり200円の利用料をお支払いいただきます)。1世帯2区画まで利用可能、先着順で受け付けます。

問 商工農政課

特定健診・がん検診

予約は申込み順です。定員を超えると申込期間中でも予約受付を終了します。Web予約は左記二次元コードをご確認ください。

問 10月2日(月)～4日(水)午前8時30分～午後6時(コールセンター)、10月2日(月)午前8時30分～3日(火)午後2時(Web) ※Web予約終了後、Web予約枠に空きがある場合、4日のコールセンター予約枠を増枠します。

問 保健センター



きたなごや健康マイレージにチャレンジしませんか

健康マイレージ(ポイント)を貯めきることで、県内の協力店で各種サービスが受けられる優待カード「まいかカード」と参加賞を進呈します。健康づくりに取り組んで「健康」と「お得」を手に入れましょう

◆期間 令和6年2月29日(木)まで ◆チャレンジシート 保健センターで配布しています。ホームページからもダウンロードできます。

※まいかカードや参加賞の交換は1年で1人1回まで。

問 保健センター

青少年によい本をすすめる 県民運動

愛知県と愛知県青少年県民会議では、青少年の健全育成を図るため、毎年10月を「青少年によい本をすすめる県民運動」月間としています。

育てよう 豊かな心 読書から

問 愛知県青少年育成県民会議、市青少年育成会議事務局(家庭支援課内)

収穫期におけるお願い

農耕車両が農作業後に田畑から出る際、道路上に土や石が落ちることがあります。歩行者の通行の妨げ、交通事故の原因となり大変危険です。

○道路上での安全確保のため、農地で付着した土を落としてから道路を移動してください。落としてしまった場合は、道路の清掃をお願いします。

○刈り取った雑草・野菜くずなどを道路、側溝、のり面に放置しないでください。通行に影響するほか腐食による悪臭やフン害などの原因となります。

問 商工農政課

ヨシツヤでマイナンバーカード申請!

マイナンバーカードの作成に必要な写真撮影と申請の代行を実施します。

時 10月28日(土)午前10時～午後4時(ヨシツヤストア西春店)、10月29日(日)午前10時～午後4時(ヨシツヤ師勝店) 持免許証や保険証などの本人確認書類 問 市民課(西)

ジェネリック医薬品 利用差額通知

国民健康保険に加入し、ジェネリック医薬品に変更した場合に自己負担額の軽減額が大きい方を対象に「ジェネリック医薬品に関するお知らせ」を送付しています。ジェネリック医薬品をご利用いただくと、自己負担額を減らすとともに、保険財政の健全化を図ることが期待されます。切り替えについては、必ず医師または薬剤師にご相談ください。ジェネリック医薬品は、新薬の特許が切れた後、別の製薬会社から同じ有効成分で製造・販売する医薬品です。研究開発費が抑えられ、新薬と比べて価格が安くなっています。

問 国保医療課

「愛知県最低賃金」の改正

10月1日から時間額1027円に改正されました。愛知県内の事業所で働くすべての労働者(常用、臨時、派遣、パートアルバイトなど)に適用されます。

問 名古屋西労働基準監督署 052(481)9533

赤い羽根共同募金

赤い羽根をシンボルとした共同募金運動が10月1日から全国一斉に行われます。

全国共通助成テーマ「つながりをたやさない社会づくり」あなた一人じゃない」のもと、さまざまな世代の方への福祉の充実に役立てさせていただきます。みなさんのご協力をよろしくお願いたします。

北名古屋共同募金委員会 会長 竹谷久美子

瑞宝双光章



高桐 芳雄 様(鹿田)

長年尽力された功績に 栄えある表彰

春の叙勲

防衛功労

問合せ 人事秘書課

児童手当の振込み

10月は支払月のため、金融機関で振込みを確認してください。

◆支払日 10月6日(金) ◆支払対象月 6、9月分 ◆手当額(月額) 〃

○3歳未満 一律1万5000円 ○3歳以上小学校修了前 第1子・第2子1万円、第3子以降1万5000円

○中学生 一律1万円

○特別給付(所得制限限度額以上所得上限限度額未満) 一律5000円

問 児童課

人形供養祭の廃止

11月3日(祝)の商工祭に合わせて文化の森で開催していた人形供養祭は今年以降廃止します。

問 商工会 025)0001

10月16日～22日は 行政相談週間です

総務大臣から委嘱を受けた行政相談委員が、行政に関するご意見やご要望を受け付け、その解決や実現の促進、行政運営の改善などを図っています。

時 10月19日(木)午前10時～午後1時 所 ヨシツヤ師勝店1階 ◆行政相談委員 菊谷礼子、町田和好、長谷川源幸 問 総務課

多重債務者無料相談

複数の業者からの借入や借金返済などでお悩みの方へ、弁護士と消費生活センター相談員による無料相談会を開催します。

時 10月21日(土)午後0時30分～2時30分 所 コミュニティセンター1 定 3人(相談時間40分) 問 10月17日(火)午後5時までに商工農政課へ。

世界大会優勝を目指して



カラテドリームフェスティバル 2023 全国大会へ出場した畠中春真さんが結果報告のため市長を訪問しました。畠中さんは「今回の大会は自分が優勝するしかない」と全試合集中して挑み学生男子中量級で見事優勝をおさめられました。3歳から空手を始め約17年間練習に励み、多くの実績を残してきた畠中さん。一つひとつ段階を踏んで着実な目標を立て、達成のために努力を重ねてきました。夢は世界大会で優勝すること。現在は来年5月に行われる全日本フルコンタクト空手道選手権大会に向けて日々練習に取り組んでいます。市長は「いい環境で育て、いい選手になっていただきたい」と激励しました。

福祉を学ぶ中学生の夏



社会福祉協議会主催の中学生を対象とした福祉実践教室が総合福祉センターもえの丘で開催され、市内中学生24人が参加し、発達障害や介助犬、車いすに関する知識を学び、体験しました。介助犬体験では、介助犬総合訓練センターシンシアの丘からPR犬のナビちゃんも参加。実際に介助する様子を間近で見学し、介助犬がどのような役割を果たすかを学びました。車いす体験では実際に車いすに乗り、段差や坂道を移動したり、扉の開け閉めを行ったりしました。「目線が全然違う」「手が届かない」など、普段とは異なる困難さを通じて、車いす利用者の大変さやバリアフリーの重要性を実感しました。

精密なスポーツ、ボッチャって？



栗島小学校で6年生の児童を対象としたボッチャ体験教室が行われました。講師に2012年ロンドンパラリンピックに出場した加藤啓太さんを迎え、珍しいスポーツを体験しました。ボッチャとは身体障害者も参加できるユニバーサルスポーツです。2つのチームがボールをコート内の目標(ジャックボール)を狙って交互に投球し、最終的に投げたボールが最も目標に近づいたチームがポイントを獲得します。力加減やコントロールが難しく、児童たちは苦戦しながらも楽しみました。加藤さんの目標にピタッと寄せる見事な投球には「すげー！」と歓声や拍手があがりました。

ロバ隊長とともに進もう！



世界アルツハイマー月間にちなみ、市内4か所で認知症啓発イベントを開催。認知症サポーターキャラバンのマスコットキャラクターのロバ隊長をフェルトで制作しました。もの忘れチェックコーナーや認知症に関する相談コーナーもあり、もの忘れチェックを体験された方は、「何でも体験しないといけない」と感想を語りました。認知症になっても安心して暮らせるまちづくりを目指し、ロバのように急がず、一步一步着実に進んでいこうという意味が込められたロバ隊長。体験を通して認知症を知り、認知症や認知症サポーターへの理解が深まればと思います。

お知らせ

お子さんの養育で悩まれている保護者のみなさんへ

お子さんの発達や学習、障害のあるお子さんの養育で悩まれている保護者のみなさんは、愛知県立いなざわ特別支援学校のふれあい相談(教育相談)をご利用いただけます。ふれあい相談では、保護者のみなさんが抱えている疑問や不安・悩みについて一緒に考えていきます。相談費用は無料です。相談内容については秘密を厳守します。年間を通して行っていますが、日時などの詳しいことについては、お問い合わせいただき、事前に電話で予約をしてください。

◆予約受付 11月(金)祝日は除く 午前9時～午後5時 ◆相談日時 11月午後1時～4時(予約時に決定) 所 県立いなざわ特別支援学校(稲沢市一色森山町)ふれあい相談係 ☎0587(35)2005

就職活動でお悩みの方へ

職業適性検査、就職相談

職業適性検査(約50分) 適性診断システムにより、あなたの職業適性を分析し、相談員が解説を行います。書類選考や面接がうまくいかない方に相談員がコツの伝授や職場体験の案内をします。

時 10月18日(水)、11月15日(水) 午前10時～午後3時(受付は午後2時まで) 所 社会福祉協議会本所2階小会議室 対 就職活動中の15～49歳の方と保護者の方 申 ながや若者サポートステーション ☎052(700)2396

市商工会の税無料相談

(予約制) 11月10日(金)・16日(木)・27日(月) 午後1時30分～4時30分 所 市商工会館 内 記帳指導・消費税インボイス制度相談 対 事業所得者 申 開催日の1か月前から電話で市商工会 ☎(25)0001へ。

障害者・福祉に関する相談

相談名	と き(祝・休日は除く)	ところ・問合せ・申込み
■障害者のための就業相談	月～金 9:00～17:00	問 尾張中部障害者就業・生活支援センター ☎052(908)2540

暮らし・仕事・まちづくり・行政に関する相談

相談名	と き(祝・休日は除く)	ところ・問合せ・申込み
■弁護士による法律相談【予約制】(1組につき30分)	A:10/19(木)・11/9(木) 9:00～12:00 B:10/26(木) 9:00～12:00 予約受付:10/3(火)～	所 A:社会福祉協議会本所相談室 B:総合福祉センターもえの丘1階支援センター相談室 問 社会福祉協議会本所 ☎(25)8500 ※予約制の相談については、当月3日(祝・休日などの場合は、翌日以後最初の平日)から受付を開始します。 ※司法書士相談については、受付期間に予約が入らなかった場合は開催しません。
■司法書士相談【予約制】(1組につき50分)	B:10/17(火) 13:30～16:20 A:11/7(火) 13:30～16:20 予約受付B:10/3(火)～10/13(金) A:10/3(火)～11/2(木)	
■不動産取引の悩みごと相談	A:10/19(木) 13:00～16:00	
■消費生活相談	火～金 受付13:00～16:00	所 問 消費生活センター 園 ☎(22)1111 原則お住まいの市町村での受け付けとなります。
■求人情報提供、職業相談・紹介	月～金 9:30～17:00	所 問 北名古屋地域職業相談室(社会福祉協議会本所内) ☎(24)8689
■男女共同参画を阻害する権利侵害の相談【予約制】	月～金 8:30～17:00	問 総務課 西
■市民活動相談【予約制】	月～金 8:30～17:00	問 総務課 西
■広聴相談(市行政一般)【予約制】	月～金 9:00～17:00	問 人事秘書課 西
■外国人生活相談【予約制】	月～金 9:00～17:00	問 国際交流協会 西 ☎(22)1111

八月の暑い日 「ヒロシマ」に思いをはせる

三尾 祥華 記者

市は平和都市宣言に基づき、被爆地へ「平和の使者派遣」事業を展開している。市内各中学校代表の6名とともに広島に向かった。



八月五日、平和記念公園。

市民が折った鶴を中学生たちが恒久平和の願いを込めて献鶴。数多くの千羽鶴が鮮やかだ。折鶴はふせんにリサイクルされると知る。4年前にリニューアルされた平和記念資料館は、遺品や被爆資料の展示を数多くすることにより被爆の実相を体感できるようになった。原爆投下後の焼け落ちた街の写真パネルが目前に広がり、自分がその場に立っているような感覚に陥る。被災者一人ひとりの顔と名前が並び、あの時、そこに私達は存在したのだという強烈なメッセージが心に飛び込んだ。まさに顔が見える展示だ。当初原爆投下目標都市として検討された十七地域には名古屋も入っていたという。ここは広島ではなく名古屋だったかも知れない、そんな思いが頭をよぎる。

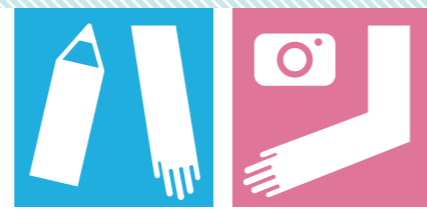

八月六日、七十八年前と同じ暑い日。

平和記念式典の参加国は過去最多の111か国、約5万人が参列した。今年の式典では被爆者名簿に新たに5,320人の名前が記され、339,227人の名簿が納められる。まだ終わっていない。

広島の実相を学び次の世代への平和意識を高め伝えるにはどうすればよいか。その活動の一つとして「平和の使者」がある。同行した中学生たちは、学習上の知識や想像を遥かに越える現実を目の当たりにし、「ヒロシマ」について深く意識したようだ。

恒久平和への道のりとは、過去を正しく知り未来へ伝えること。市は「原爆パネル展」や記帳などの啓発活動も毎年続けている。テレビ番組から「未来への教科書は過去にしかない」という言葉が流れてきた。「ヒロシマ」とは幾世代も風化させずに継続すべき、人類の最も重要な宿題なのかもしれない。



式典に参加した生徒のコメント

- 「核兵器のない平和な世界の実現に少しでも貢献したい」 (天神中 奥村竜斗さん)
- 「原爆や核兵器拡散、戦争について考えを深めたい」 (熊野中 河合大海さん)
- 「原爆で心に傷を負った人もいる。核兵器のない世の中になってほしい」 (訓原中 加藤来流さん)
- 「焼け焦げたお弁当箱が忘れられない。核兵器を作るのも無くすのも人間」 (西春中 伊藤麻緒さん)
- 「こども代表の平和への強い思いが忘れられない、同級生にも伝えたい」 (師勝中 宮崎由衣さん)
- 「資料館の展示物が印象的、戦争の悲惨さの知識を深めて次の世代に伝えたい」 (白木中 森 祐晴さん)



かぼちゃのきんぴら



材料 (2人分)

- かぼちゃ……………1/8個弱
- にんじん……………1/4本
- ピーマン……………1/2個
- サラダ油……………小さじ1
- 酒……………小さじ1
- しょうゆ……………小さじ1
- 白ごま……………小さじ1

作り方

- かぼちゃは切りやすくするため、電子レンジで30秒加熱し、千切りにする。にんじん、ピーマンも千切りにする。
- フライパンにサラダ油を熱し、にんじんをサッと炒めたら、かぼちゃを加える。酒を振り入れて蓋をし、かぼちゃに火が通ったらピーマンを加える。
- しょうゆで味をととのえたら、器に盛り付けて白ごまをふる。

出典 一般財団法人 日本食生活協会
四季を味わう旬レシピより

食改さんからのヒトコト

彩りが綺麗なきんぴらです。お弁当にもどうぞ！



問合せ 北名古屋市食生活改善推進協議会(事務局：保健センター)

公共施設利用抽選会 ※変更となる場合がありますので、市ホームページをご確認ください。

施設名	対象月	受付日時	ところ	
名古屋芸術大学 アートスクエア (文化勤労会館)	大ホール	5月分	11月1日(水) 午前8時35分~50分	名古屋芸術大学アートスクエア (文化勤労会館) エントランスホール
	大ホール以外	1月分		
	展示室・展示コーナー	2月分		
コミュニティセンター(西庁舎併設)	1月分	11月1日(水)	午前8時50分~9時	西庁舎 101会議室
総合運動広場テニスコート	11月分	10月7日(土)	午前8時30分~40分	総合体育館 多目的ホール
総合運動広場グラウンド、白木・天神中学校夜間照明(グラウンド)、新川東部浄化センターサッカー広場、親水運動広場		10月14日(土)	午前8時30分~40分	総合体育館 大小会議室
学校施設(テニスコート・体育館)		午前9時30分~40分		

市内の交通事故発生状況

[西枇杷島警察署調べ]

令和5年	8月	累計
死亡事故	0件	0件
	0人	0人
人身事故	26件	182件
	33人	214人
物損事故	179件	1,376件

人身事故数は死亡事故数を含む。

市内の窃盗犯発生状況

[西枇杷島警察署調べ]

令和5年	8月	累計
侵入盗	6件	39件
乗物盗	8件	61件
非侵入盗	14件	101件

侵入盗：空き巣、忍び込み等
乗物盗：自転車・自動車・オートバイ盗
非侵入盗：車上ねらい、部品ねらい、ひったくり等

編集後記

今月は今年度初めてのフードドライブが開催されます。食品ロスの削減や生活支援のため、回収できるものを市ホームページや広報紙でご確認いただき、いらぬもの余っているものをぜひお持ちください。「もったいない」を「ありがとう」にご協力をお願いいたします。(岡野)



報 北名古屋

令和5年10月
No.211

編集発行／北名古屋市役所総務部人事秘書課
〒481-8531 愛知県北名古屋市西之保清水田15

● 電話 0568 (22) 1111 ● FAX 0568 (25) 1800
● ホームページ” <https://www.city.kitanagoya.lg.jp/>