

広報北名古屋

KITANAGOYA CITY PUBLIC RELATIONS MAGAZINE SINCE 2006

9月
令和5年

SEPTEMBER 2023

No.210

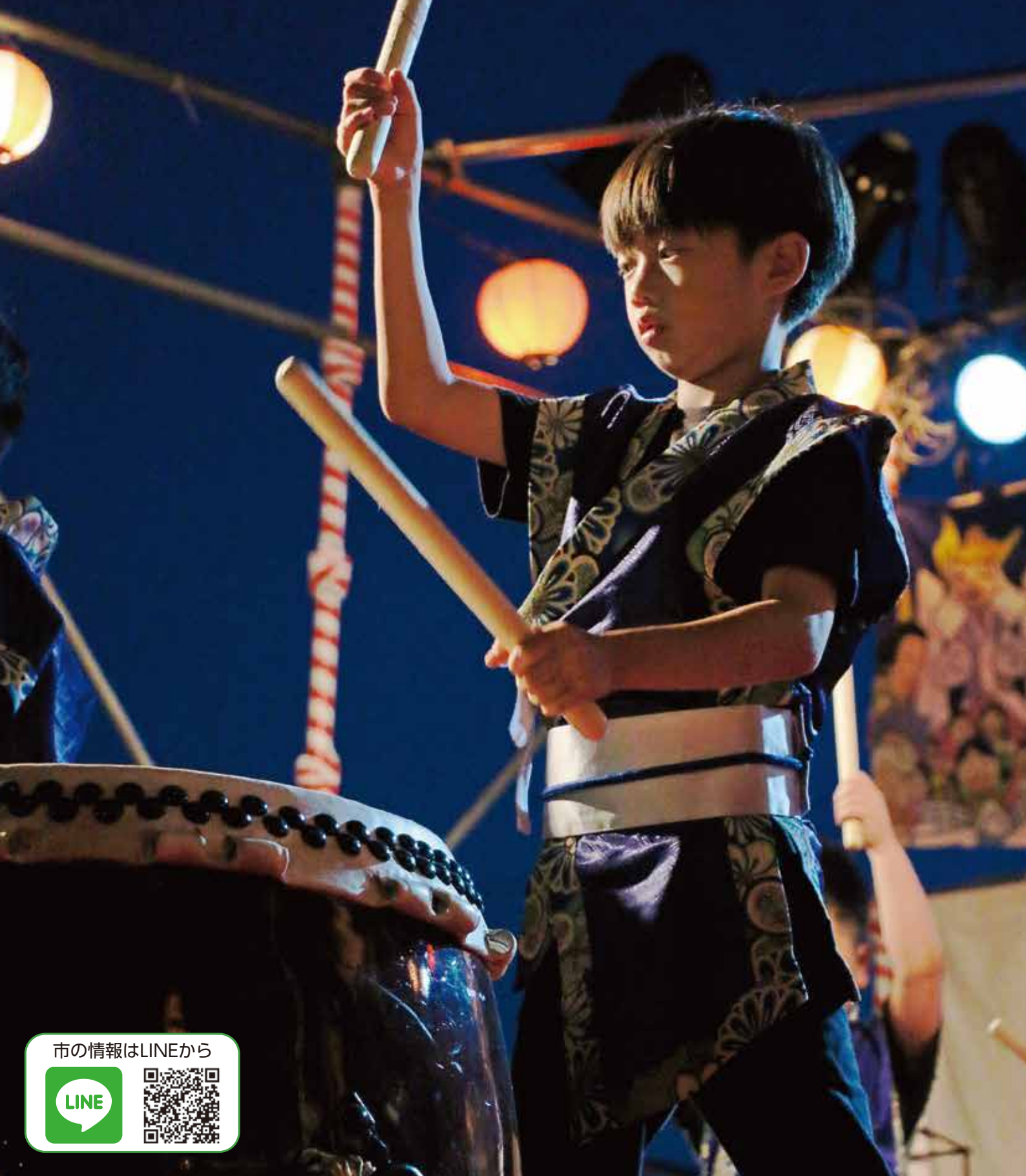

市の情報はLINEから





令和5年秋開始接種の新型コロナワクチン追加接種

国の方針により、令和5年秋開始接種を9月20日から実施する予定です。オミクロン株(XBB.1.5)対応ワクチンを1回追加接種できます。詳細は、ホームページをご覧ください。ワクチン接種電話相談室窓口へ。

対象 初回接種を終了し、最後に接種を受けた日から3か月以上経過している方

接種券発送 9月中旬以降に高齢者などから順に発送予定です。

※未使用の3回目以降の接種券をお持ちの方は、お手元の接種券をご利用ください(秋開始接種の接種券は発送しません)。

※前住所地で接種後に転入した方や、未使用の3回目以降の接種券を失くしてしまった方は、接種券の発行申請が必要です。接種券発行申請書・接種済証などの写しを添えて保健センターへ申請してください。

問合せ ワクチン接種電話相談窓口☎(22)8809

市民説明会を開催します ～行財政改革実行プラン進捗状況報告～

問合せ 企画情報課

昨年12月に策定した「行財政改革実行プラン」について、進捗状況を市長がご報告します。

	第1回	第2回
とき	10月27日(金)午後7時～	10月28日(土)午前10時～
ところ	総合体育館 多目的ホール	名古屋芸術大学アーツスクエア 小ホール
定員	300人	150人

お申込み方法

10月13日(金)までに次の①または②どちらかの方法でお申し込みください。

①右記二次元コードから申込みフォームへ進み、必要事項を入力してください。(申込みはお1人ずつお願いします。)



②参加申込書を記入し、以下の公共施設窓口へ提出してください。

市役所総合案内園西、名古屋芸術大学アーツスクエア、総合体育館

※参加申込書は同施設または市ホームページから入手できます。

※当日配布予定の資料については、10月上旬に市ホームページで公開し、事前にご意見・ご質問を募集する予定です。



Contents 今月の内容

トピックス

- 3 新型コロナウィルスワクチン追加接種 / 市民説明会
- 4～6 特集 知っておきたい「成年後見制度」
- 7 愛知発の新しい学び方「ラーケーションの日」
- 8 保育園・認定こども園・小規模保育事業所・家庭的保育事業所入所案内(2・3号認定)
- 9 認定こども園入園案内(1号認定) / 私立幼稚園入園案内
- 10 年金生活者支援給付金制度 / ペットの一生は、飼い主の「あなた」次第です
- 11 共創のまちづくり拠点整備ワークショップ / 令和6年度から森林環境税の課税が始まります
- 12 女性活躍推進セミナー
- 13 納税・納付のお知らせ / 9月10～16日は「自殺予防週間」です / 公共下水道整備工事にご協力ください
- 14 スポーツであ～そぼ!
- 15 環境保全関係功労者表彰、環境美化協力者表彰 / 市のごみ量 / 生き物紹介
- 16～17 **今月のカレンダー**
来月の予定 / 今月の納税・納付など / 休日診療 / 公共施設などの連絡先
- 18 母子保健事業・成人保健事業 / 子ども・子育て・教育に関する相談
- 19 子育て支援センター子育て情報 / 子育てひろば
- 20 ほうかつだより / エンジョイ回想法
- 21 図書館 × 昭和日常博物館 Selection・Column
- 暮らしの情報**
- 22～28 催し / 講座 / 募集 / お知らせ / 障害者・福祉に関する相談 / 暮らし・仕事・まちづくり・行政に関する相談
- 29 ふおとれば Photo×Report
- 30 食改さんのおすすめレシピ / 公共施設利用抽選会 / 市内の交通事故・窃盗犯発生状況 / 編集後記
- 31 市民記者レポート「ハンズ」 / 尾張中央ロータリークラブ創立40周年記念講演会

ハザードマップを確認しよう



市ホームページ「防災マップ」の内水・洪水・地震のハザードマップはこちらから。

災害情報がメールで届く



登録すると、市から防災・気象・地震などの情報が配信されます。

LINEでつながろう



友だち追加すると、市から随時、大切な情報をお届け。

スマホで「広報北名古屋」



まずはアプリをダウンロード!

今月の表紙



平和夏まつり、子どもも大人もステージ上で堂々と披露する姿は、かっこよかったです。おまつりの様子はP.29「ふおとれば」をご覧ください。

市の人口・世帯数 8月1日現在

総人口	86,152人	(-65)
男性	43,155人	(-42)
女性	42,997人	(-23)
世帯数	38,325世帯	(-30)

()内は前月からの増減

市役所の業務案内

開庁時間 午前8時30分～午後5時15分
閉庁日 土、日、祝・休日、年末年始(12月29日～1月3日)
窓口延長 午後7時30分まで
第1・3金曜日:西庁舎 ①②
第2・4金曜日:東庁舎 ①のみ

内容: ①戸籍・住民票などの証明発行、印鑑登録②所得・納税などの証明発行、市税などの収納

マークについて

時 とき **所** ところ **内** 内容
対 対象 **定** 定員
¥ 参加費・入場料・利用料 (マークなしは無料)
持 持ち物 **申** 申込み **問** 問合せ
☎ 電話(市外局番なしは0568)
✉ メール **HP** ホームページ
西 西庁舎 園 東庁舎

成年後見制度の相談先

市権利擁護センター(高齢福祉課、社会福祉課)や各地域包括支援センター、社会福祉協議会や成年後見制度に関わっている弁護士、司法書士、行政書士、社会福祉士の団体などへ相談することができます。



権利擁護センターとは

市では、権利擁護センターの業務を令和4年4月から実施しています。権利擁護センターでは、権利擁護に関する普及啓発や認知症や知的障害、精神障害により、判断能力が十分でない方々の権利を守るため、成年後見制度を中心とした専門的な相談支援を行っています。また本人・親族・介護・福祉・法律・医療などの関係者が連携し、必要な対応を行います(事務局は高齢福祉課園内にありますが、ご本人が知的障害や精神障害の方の場合は、社会福祉課園が対応します)。

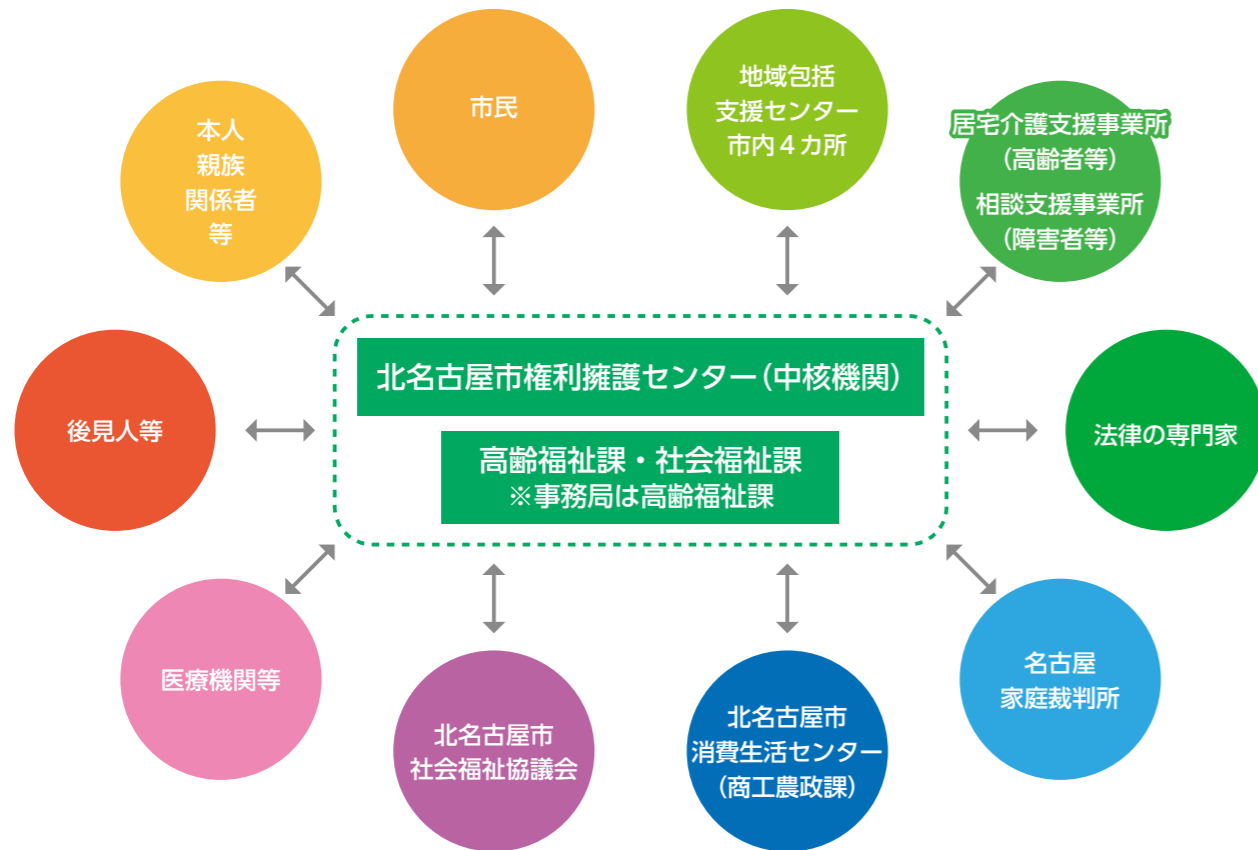

権利擁護センターより

成年後見制度の相談は、非常に時間を要します。実際、申立てから後見開始までに早くても約2か月、長くて半年程度かかることも珍しくありません。まだまだ、元気で判断能力もあるし、関係ないからと思っても早めのご相談をお願いしたいと思います。

また、今年度の権利擁護センター講演会のテーマは、「成年後見制度について」です。広報北名古屋でお知らせしますので、ぜひご参加ください。

特集 知っておきたい「成年後見制度」 ～あなたの権利を守るために～

問合せ 高齢福祉課
社会福祉課

成年後見制度ってなに？

成年後見制度とは、認知症や知的障害、精神障害によって、自分ひとりで決めることに不安や心配がある人がいろいろな契約や手続きをするときに成年後見人などが支援して、ご本人の権利を守る制度です。

成年後見制度には、下図のように大きく分けると「法定後見制度」と「任意後見制度」の2つの制度があります。既に判断能力が不十分な人が利用する法定後見制度は「後見」「保佐」「補助」の3つに分かれており、それぞれ、支援する人は「成年後見人」「保佐人」「補助人」となります。まだ判断能力が十分にあるうちに将来に備えて事前に契約しておくのが任意後見人です。

具体的には、成年後見制度はこんなお手伝いをしてくれます。

- 判断能力が不十分のため、後先考えずについついお金を使ってしまう。
→ お金の出し入れを一緒に考えてくれたり、もしかして間違えて何か高額の物を買ってしまった場合は、買わなかったことにしてくれます。
- 親が残してくれたお金や家などをどうしたらいいかわからない。
→ 一緒に遺産の分け方を話し合ったり、必要があれば土地や建物を売ったりしてくれます。



成年後見制度

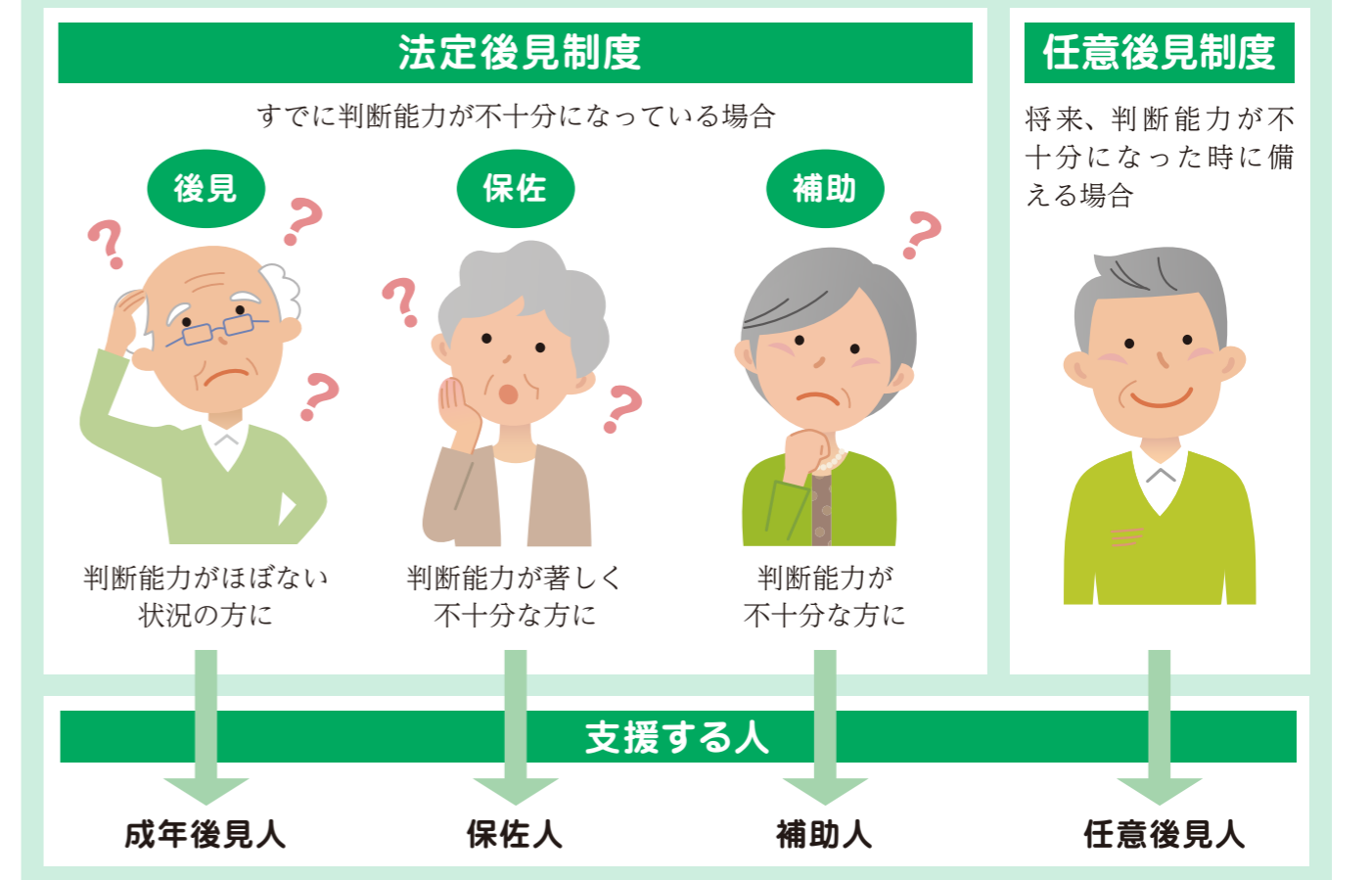

愛知発の新しい学び方 ラーケーションの日

問合せ 学校教育課



市教育委員会では、愛知県「休み方改革」プロジェクトの家族と子どもと一緒に過ごせる仕組みづくりとして、9月から家族の休みに合わせて子どもが学校外で活動できる「ラーケーションの日」(校外学習活動の日)を実施します。

ラーケーションの日とは

- ラーケーションは、ラーニング(学習)とバケーション(休暇)を組み合わせた愛知県発の新しい学び方と休み方です。
- 子どもたちが保護者などとともに、学校外(家庭や地域)で、体験や探求の学び・活動を、自ら考え、企画し、実行することができる日です。
- 校外での自主学習活動であるため、学校に登校しなくても欠席とはならず、「出席停止・忌引きなど」と同じ扱いになります。
- 保護者などの休暇に合わせて届け出をし、年に3日(令和5年度は2学期以降の実施となるため、2日)まで取得することができます。

Q&A

Q1 愛知県は、どうして「ラーケーションの日」を作ったのですか。

A1 愛知県「休み方改革」プロジェクトでは、県全体のワーク・ライフ・バランスの充実と生産性向上による地域の活性化を目指しています。県内では、土曜日に働いている方が約45%、日曜日に働いている方が約30%いて、休みの日に子どもと一緒に過ごすことが難しい家庭が少なくありません。そうした家庭でも、平日の保護者が休みの日に子どもと一緒に学び、活動することができるよう「ラーケーションの日」を作りました。

Q2 児童・生徒は「ラーケーションの日」を必ず取得しなければならないのですか。

A2 児童・生徒・保護者の判断であり、必ず取得しなければならないものではありません。

Q3 「ラーケーションの日」に、どこかへ旅行に出かけてもよいのですか。

A3 学びの要素があれば、旅行に出かけることもできますが、大切な授業の代わりの活動ですので、家庭でよく話し合って計画を立ててください。なお、出かけずに家の中でも学びのある活動であればラーケーションとなります。

Q4 どのような活動であればラーケーションになるのですか。

A4 「①保護者と一緒に行く」「②体験や探究の学び・活動」この2つの要素を満たすものがラーケーションです。そのため、家庭でよく話し合い「どんなことを学ぶか」目的を持った活動を計画することが必要です。

おしえて!成年後見制度!

成年後見制度について、よくある質問を高齢福祉課権利擁護センター職員の小川さんに聞いてみました。

Q:成年後見制度を利用するには、どうしたらいいの?

A:ご本人の居住地を管轄する家庭裁判所へ「申立て」をすることが必要になってきます。ご本人、配偶者や4親等以内の親族であれば申立てをすることができます。身寄りがなく親族の協力が得られない方には市長申立てを検討していきます。



Q:成年後見人などには誰がなるの?

A:ご本人の親族のほか、弁護士、司法書士、行政書士、社会福祉士などの法律・福祉の専門家がなることができます。ご本人の希望や財産状況、暮らし方を確かめたうえでご本人にあった人を家庭裁判所が選任します。近年は、ご本人の親族よりも法律・福祉の専門家が選任される傾向が高くなっていると聞いています。なお、特定の人が成年後見人などに選ばれることを希望しても、家庭裁判所が希望どおりの人を選任するとは限りません。



Q:成年後見制度にはお金がかかるの?

A:はい、お金は必要です。家庭裁判所に申立ての際に手数料が一万円弱必要になってきます。また、成年後見人などが決まって制度の利用が始まると、支援内容に対して後見報酬(いわゆる成年後見人などへのお給料)が発生します。これは、支援内容とご本人の財産状況を考慮し家庭裁判所が決定しますが、月額20,000円程度とされています。助成を受けなければ、成年後見制度の利用が困難な方は、権利擁護センターにお尋ねください。



Q:日常生活自立支援事業とは?成年後見制度との違いは?

A:「日常生活自立支援事業」は市社会福祉協議会が実施しており、福祉サービスの利用援助と日常的金銭などの管理に限定している制度となります。成年後見制度は日常的な金銭管理のほか財産管理や身上監護に対する契約などの法律行為を支援できる制度となります。それぞれの制度にメリット・デメリットがありますので、ご本人の状況に応じてどちらの制度が適当であるかを各相談機関、社会福祉協議会や権利擁護センターへご相談ください。



権利擁護センター職員小川雅生(社会福祉士・介護支援専門員)

現在、北名古屋市社会福祉協議会から高齢福祉課へ出向し、権利擁護センターの業務を担当している。社会福祉協議会においては「日常生活自立支援事業」に長年従事しており、旧西春日井郡全域の判断能力の不十分な方々の日常的な金銭管理などの支援をしてきた。

令和6年度 認定こども園入園案内(1号認定)

認定こども園では、1号認定の子どものみの受付を行います。なお、入園願書なども1号認定の子どもは、各認定こども園での配布となります。

認定こども園 森のくまっこ(熊之庄) 入園願書・案内の配布開始 9月1日(金) 願書受付 10月2日(月) 募集人数 3歳児 2人 願書受付場所 認定こども園 森のくまっこ 問合せ ☎(26)0130	幼保連携型認定北なごや中部こども園(鹿田) 入園願書・案内の配布開始 9月1日(金) 願書受付 10月2日(月) 募集人数 3歳児 20人、4・5歳児 若干名 願書受付場所 幼保連携型認定北なごや中部こども園 問合せ ☎(39)5900
---	---

※1号認定の申込みには、就労などの条件は必要ありません。

子どもの認定区分

認定区分	内容
1号認定	満3歳以上の小学校就学前であって、2号認定子ども以外の子ども
2号認定	満3歳以上の小学校就学前であって保護者が就労など「保育の必要な事由」に該当し、保育を必要とする子ども
3号認定	満3歳未満の小学校就学前であって保護者が就労など「保育の必要な事由」に該当し、保育を必要とする子ども

令和6年度 私立幼稚園入園案内

市内の私立幼稚園では、次のとおり令和6年度の園児を募集します。入園願書・案内は各幼稚園で配布します。お問い合わせは、各幼稚園へ。

師勝幼稚園(井瀬木) 入園願書・案内の配付開始 9月1日(金) 説明会 9月8日(金)午前10時30分～ 願書受付 10月2日(月)午前8時～ 募集人数 ・3歳児 100人 ・4歳児 若干名 ・5歳児 若干名 問合せ ☎(23)2133	名古屋芸術大学附属クリエ幼稚園(熊之庄) 入園願書・案内の配付開始 9月1日(金) 説明会 9月6日(水)午前10時30分～ 願書受付 10月2日(月)午前9時～ 定員 ・3歳児 60人 ・4歳児 若干名 ・5歳児 若干名 問合せ ☎(24)0324
---	--

栄和幼稚園(二子) 入園願書・案内の配付開始 9月1日(金) 説明会 9月7日(木)午前10時30分～ 願書受付 10月2日(月)午前8時30分～ 募集人数 ・3歳児 70人 ・4歳児 若干名 ・5歳児 若干名 問合せ ☎(21)0593	師勝はなの樹幼稚園(鹿田) 入園願書・案内の配付開始 9月1日(金) 説明会 随時行います。 願書受付 10月2日(月) 募集人数 ・3歳児 80人 ・4歳児 若干名 ・5歳児 若干名 問合せ ☎(23)2151
--	---

西春幼稚園(西之保) 入園願書・案内の配付開始 9月1日(金) 説明会 9月8日(金)午前10時30分～ 願書受付 10月2日(月)午前8時～ 募集人数 ・3歳児 100人 ・4歳児 若干名 ・5歳児 若干名 問合せ ☎(23)8866



令和6年度 保育園・認定こども園・小規模保育事業所・家庭的保育事業所 入所案内(2・3号認定)

問合せ 児童課

令和6年4月から保育施設の利用を希望する児童の受付を行います。保育施設に入所するには、保育施設へ入所できる基準を満たしていることが必要です。「集団生活を経験させたい」や「友達を作りたい」などの理由では入所できません。また、入所後であっても、入所基準を満たさなくなった場合は、退所となります。本市には、市立保育園の他に、民間法人などが設置・運営する3種類の保育施設があります。



入所関係書類の配布

- ◆**配布日時** 9月27日(水)・28日(木) 午前9時30分～午後4時
- ◆**配布場所** 市役所東庁舎 2階 大会議室
(9月29日(金)以降は、児童課☎・社会福祉課☎で随時配布します。入所申込みについての詳細は、児童課へお問い合わせください。)

※市内の認可保育施設を利用している児童のきょうだいが入所を希望される場合、9月27日(水)以降に、利用中の保育施設で入所関係書類を受け取っていただくことができます。

申込受付

下表のとおり受付を行います。下表の期間を過ぎると、4月入所の申込受付ができませんのでご注意ください。なお、入所希望児童の面接は入所が内定した後に、内定施設で行います。面接の結果により集団保育が困難と判断された場合、入所内定を取り消すことがあります。

受付日	受付時間(日によって受付時間が異なります)	受付場所
10月24日(火)	午前9時～午後4時	北名古屋市役所東庁舎 2階大会議室
10月25日(水)	午前9時～正午	
10月26日(木)	午前9時～正午	
10月30日(月)	午後1時～4時	
10月31日(火)	午前9時～正午	
11月1日(水)	午前9時～午後4時	

※初日(10/24)と最終日(11/1)は混雑が予想されます。

保育施設

種別	施設数	受入対象年齢※	区分
市立保育園	11	0歳児～5歳児	公立
認定こども園(1号認定を除く)	2	0歳児～5歳児	私立
小規模保育事業所	11	0歳児～2歳児	私立
家庭的保育事業所	1	0歳児～2歳児	私立

※ 市立保育園の受入対象年齢は園によって異なります。また、0歳児でも受入対象となる月齢が異なります。

保育施設へ入所できる基準(2・3号認定)

保育の必要な事由	具体的な保護者の状況
就労	給料・賃金などを得て、月60時間以上就労している。
妊娠・出産	出産予定日6週間前(多胎児の場合14週間前)から、出産後8週間を経過するまでの期間にある。
疾病・障害	疾病、負傷または心身に障害がある。
介護・看護	原則、同居親族の介護または看護(長期入院している親族を含む。)を月60時間以上行っている。
災害復旧	火災、風水害、地震などの災害により、その復旧にあたっている。
求職活動※1	就労の意志があり、求職活動(起業準備を含む)を行っている。
就学	職業能力開発施設における職業訓練または学校教育法に基づく大学などに月60時間以上就学している。
育児休業※2	入所を希望する児童(3～5歳児に限る)の弟妹の育児休業を取得している。

※1 求職活動を事由とした利用期間は60日です。

※2 育休・介護休業法またはその他育児休業に関する法律の規定に基づく育児休業に限ります。

どんなセンターになる？ 中間おひろめ&家具を考えよう！

問合せ 総務課



市民活動センターのオープンまで残り約1年！
今年度実施したワークショップを経て設計するセンターの中間段階をおひろめします！
また、センターの利用にどんな家具が必要か、みんなで考えます。
北名古屋の共創空間実現に向けてみなさんのご参加お待ちしております♪

と き 9月21日(木)午前9時30分～正午
と ころ 名古屋芸術大学アートスクエア 小ホール
定 員 50人(応募多数の場合は抽選)
締 切 9月14日(木)
申 込 み 二次元コードから。
または総務課へ電話。

ワークショップの申込みや
共創のまちづくりに関する
情報はこちらから。



ワークショップ「センターの使い方について考えよう！」を開催しました

今回はセンターの運営を考えることを目的に、利用時間や休館日、利用料金のあり方、サービスやスタッフの雰囲気などについてみんなで考えました。



センターをより良く使ってもらうためには行政だけでなく、みんなの意見が共創空間を創るヒントになっています！今後もみんなで共創のまちづくり拠点をつくっていきましょう！
(愛知県の「元気な愛知の市町村づくり補助金」を活用しています)

みんなの意見

- ・名古屋芸術大学アートスクエアと開館・閉館時間は合わせる
- ・企業や大学との連携、割引制度の導入
- ・専門性の高いスタッフの駐在
- ・ルールを文章ではなく、絵など分かりやすい表現で提示

令和6年度から森林環境税の課税が始まります

森林環境税は、地球温暖化防止や国土の保全、水源の養成など、森林の有する機能を安定的に保全するため課税される国の税金で、令和6年度から市民税・県民税と併せ、個人に対し、1人年額1,000円が課税されます。

令和6年度の市民税・県民税、森林環境税は、令和5年中の所得に基づき課税されますが、非課税の基準は次のとおりとなります。

なお、防災・減災事業推進のため、平成26年度から市民税・県民税に1,000円が加算されていましたが、令和5年度でこの加算は終了となります。

非課税基準(合計所得金額)

	扶養親族なし	扶養親族あり
森林環境税	41万5千円以下	31万5千円×人数(本人+同一生計配偶者+扶養親族数)+28万9千円 以下
市民税・県民税	42万円以下	32万円×人数(本人+同一生計配偶者+扶養親族数)+28万9千円 以下

※障害者、未成年者、寡婦またはひとり親に該当し、合計所得金額が135万円以下の場合、市民税・県民税、森林環境税の両方が非課税となります。

問合せ 税務課

年金生活者支援給付金制度

年金生活者支援給付金は、公的年金などの収入やその他の所得額が一定基準額以下の年金受給者の生活を支援するために、年金に上乗せして支給されるものです。受け取りには請求書の提出が必要です。案内や事務手続きは、日本年金機構が実施します。

- 対 象**
- 老齢基礎年金を受給中で次の要件をすべて満たしている方
 - ・65歳以上
 - ・世帯員全員が市町村民税非課税
 - ・前年の年金収入額とその他所得額の合計が881,200円以下
 - 障害基礎年金・遺族基礎年金を受給中で次の要件を満たす方
 - ・前年の所得額が4,721,000円以下(ただし扶養親族の数に応じて増額)



請求手続き

- 令和5年度から対象となる方
9月以降順次、日本年金機構からのお知らせが送付されています。同封のはがきを記入し提出してください。
- 現在この給付金を受給している方
引き続き支給要件を満たしている場合、翌年以降の手続きは原則不要です。ただし、支給要件を満たさなくなると給付金を受け取れなくなり、その後、再び支給要件を満たし給付金を受ける場合は、改めて認定請求の手続きが必要です。

日本年金機構や厚生労働省を装った不審な電話や案内に注意！

日本年金機構や厚生労働省から、電話で家族構成や金融機関の口座番号・暗証番号をお聞きしたり、手数料などの金銭を求めるとはなりません。



問合せ 名古屋西年金事務所 ☎052(524)6855 給付金専用ダイヤル ☎0570(05)4092

9月20日～26日は動物愛護週間です。ペットの一生は、飼い主の「あなた」次第です

ペットは大切な家族であり、その命を終えるまで飼い主は責任をもって飼う必要があります。動物が苦手な人もいる社会の中で、動物と人が幸せに暮らすため、ペットの飼い方を見つめ直してみましょう。

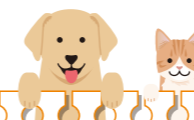

≡ できていますか？ // ペットの飼い方チェック

近隣住民に迷惑をかけないよう、社会のマナーやルールを守っていますか？

POINT! しつけや訓練、ふんや尿の処理(持ち帰り、洗い流し)をしましょう。

ワクチン接種などにより、病気の予防に努めていますか？

POINT! 狂犬病予防注射は、毎年1回、4月～6月の間(生後91日以上の犬を飼い始めた場合は飼い始めてから30日以内)での接種が義務付けられています。狂犬病予防注射接種がお済みでない場合は、速やかに動物病院へ行きましょう。

不妊・去勢手術や室内飼いなど、むやみに繁殖させないよう対策をしていますか？

POINT! 飼い主はペットが産んだ子も飼う責任があります。

万が一、飼えなくなった時のことを考えていますか？

POINT! 動物を捨てるのは犯罪です。万が一、飼えなくなってしまった場合は新しい飼い主を探しましょう。緊急時にペットを預けられる人を見つけておくことも大切です。

おいていかないでニャー



どんなワタシで生きていく?

「こうなりたい」の叶え方

勇気を出して"一步"踏み出し、活躍の幅を広げられているおふたりのお話には「こうなりたい」を叶えるヒントがたくさん。ワークを通して自分を知り、ワタシだけの"最初の一步"を見つけてみませんか?

ワタシ「いい感じ!」
もっと毎日がわくわくする!
自分らしさへの最初の一步

とき
2023 10/14 (土)

[第1部] 午前10時~11時45分 [第2部] 正午~午後2時

ところ
コミュニティセンター3Fホール
〒481-8531 北名古屋市西之保清水田15

開催概要

[第1部] 午前10時~11時45分

トークショー&ワーク

どんなワタシで生きていく? 「こうなりたい」の叶え方

[第2部] 正午~午後2時

交流会

~わくわくシェアタイム~ ※会場を変えて交流会を開催

登壇者

しあわせマフィン おやつとも 神藤知世 JINDO Tomoyo



選ぶべき道は? 踏み出すタイミングは? 直感を信じて、自分らしく、無理なく前に進み続けるポイントについてお話しします。

naisho iro 邑上麻衣子 MURAKAMI Mako

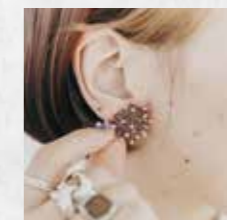

アクセを通して「好き」のパワーを届けたい!! 後悔しない生き方とは? 他人軸だった私が一歩踏み出したきっかけを気持ちの変化と共にお話します。

〈主催・問合せ〉 総務課
〈企画運営〉 一般社団法人ママライフデザイン研究所
〈デザイン〉 となりのデザイン



お申込みはこちら!

※読み取れない方はメールで
mamalifedesignlabo@gmail.com

納税・納付のご案内

問合せ 収納課

納期限 **10月2日(月)まで**

・国民健康保険税 第2期 ・後期高齢者医療保険料 第2期

~納期内納付をお願いします~

税金は、納税者のみなさんが定められた期限(納期限)までに、自主的に納めていただくものです。納期内納付にご協力ください。

詳細は市ホームページなどでご確認ください。



□座振替での納付



納付方法および納付場所



スマートフォン決済アプリでの納付



e-LQRを利用した納付について

9月10~16日は「自殺予防週間」です

問合せ 健康課

一人ひとりがこころの健康に関心を持ち、悩んでいる人が発するサインに気づき、声をかけ、話を聞いて、必要な支援につなげ、見守ることが大切です。あなたや、周りの人にこころと体の不調が続くときは、早めに医療機関受診や専門家への相談をしましょう。また、「こころの体温計」であなたやご家族の心の健康を確かめてみませんか? 右記二次元コードからアクセスしてご利用ください(自己診断をするもので、医学的診断をするものではありません)。



公共下水道整備工事にご協力ください

令和6年3月まで、下図の路線で公共下水道整備工事をを行います。工事中は、一部車両通行止めになる箇所があります。工事区間は日によって変わりますので、現地の案内標識などをご覧ください。ご迷惑をおかけしますが、ご理解とご協力をお願いします。

問合せ 下水道課

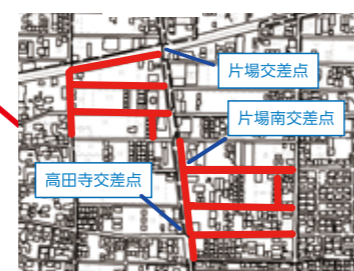
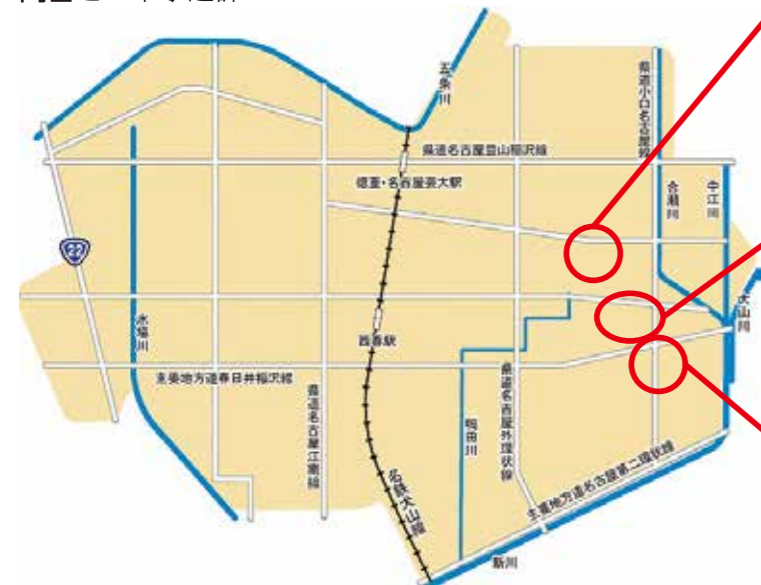

令和5年度環境保全関係 功労者表彰受賞！（県表彰）



環境の保全に関し顕著な功績があった古関初江さん(行政などの協働による環境保全活動)と持永修さん(資源集積所の管理・分別などによる環境保全活動)が、県より表彰を受け、市に表敬訪問されました。ご受賞おめでとうございます。

写真左から、古関初江さん、市長、持永修さん

令和5年度環境美化協力者 表彰受賞！（市表彰）



長年にわたり、自主的かつ継続して、地域で環境美化にかかわる奉仕活動を行っていただいている2名と2団体に感謝状を贈呈しました。

写真左から、片場市民協働ボランティアチーム伊藤隆惟さん、老人クラブ連合会片場支部堀場正行さん、市長、山田彦逸さん、笠原僖久枝さん

スポーツであ～そぼ！ 鬼ヶ島編2 ～帰ってきた王邪鬼～

スポーツであ～そぼ！は、子どもたちが遊びながら積極的に体を動かすことができるアクティブ・チャイルド・プログラムの概念を応用した運動遊びに、バリアフリーの要素も加えた誰もが楽しめる新しいスポーツイベントです。

と き 10月29日(日)午前9時～正午
と ころ 市総合体育館
対 象 5歳～小学生
※小学3年生までは大人同伴
主 催 スポーツであ～そぼ！実行委員会

申込み
9月22日(金)までに、右記二次元バーコードからホームページ内の専用申込フォームでお申込みください。
参加無料です。



202X年、世界的感染症の流行によりたまったストレス(邪気)が鬼となり、王邪鬼(おうじゃき)が生み出された。王邪鬼は総合体育館を鬼ヶ島に変え、鬼の住処にしようと企んだが、子どもたちの元気な運動パワーにより倒され、総合体育館の平和は保たれた。

が！王邪鬼は再び蘇る！！

王邪鬼はさらに強力な鬼を従えて、わがまちの体育館を鬼ヶ島に変えてしまった！
鬼たちの出す運動遊びミッションをクリアして、鬼たちを倒し、体育館を取り戻せ！



スポーツであ～そぼ！
～鬼ヶ島編2～
の動画はこちら

～令和5年7月分のごみ量～

可燃ごみ	1,229,120kg	(-66,010kg)
不燃・粗大ごみ	61,470kg	(-4,040kg)
1人1日当たりのごみ量※	483g	(-26g)
ごみ処理経費	25,811,800円	(-1,401,000円)

※総ごみ量(可燃・不燃・粗大)÷人口÷その月の日数で算出
()内は前年同月からの増減

～令和5年度累計～

総ごみ量	5,334,710kg	(-174,420kg)
1人1日当たりのごみ量※	508g	(-16g)
ごみ処理経費	106,694,200円	(-3,488,400円)

※総ごみ量(可燃・不燃・粗大)÷人口÷該当月までの日数で算出
()内は前年との増減

環境課からごみ減量のワンポイント

学校の夏休み明けはプリントがいっぱい！！
可燃ごみではなく資源としてリサイクルしよう！

北名古屋 いきもの紹介

用水路(田んぼに入っていく水路)に、ナマズの幼魚が泳いでいました。ナマズは肉食性の淡水魚で、成長すると河川で育ちます。全身に味覚があるため、適正管理されていない浄化槽の排水や、ポイ捨てごみなどにより、ナマズたちは苦しんでいるかもしれません。生物たちにとっても住みやすい環境となるようご協力をお願いします。



日	月	火	水
<p>マイナンバーカード日曜臨時交付窓口～9月は午後4時まで開設！～ 問合せ 市民課</p> <p>マイナポイントの手続支援も実施します。希望される方は決済サービスIDや口座番号などがわかるものが必要です。</p> <p>と き 9月10日・24日 午前9時～午後4時 10月15日・29日 午前9時～正午</p> <p>対象者 マイナンバーカード交付通知書・電子証明書発行通知書(はがき)が届いた方</p> 			
3 ★もえの丘青空市場→P.22	4	5	6
10 マイナンバーカード日曜臨時交付窓口開設	11	12	13 ★赤ちゃんタイム→P.19
17 ★あかつきまつり2023→P.23	18 敬老の日	19 ■成年後見制度無料相談→P.28	20 ★さくらんぼタイム→P.19 ★誕生会→P.19 ★介護者の輪→P.20 ★ムジカフェンテお屋のコンサート→P.22 ■職業適性検査・就職相談→P.28 ※10/18も開催
24 マイナンバーカード日曜臨時交付窓口開設 ★西春少年少女合唱団→P.22 ★総合防災訓練→P.23	25 ▲離乳食講習会→P.23	26 ▲スポーツ吹矢教室→P.24 ※10/3・10・17・24・31も開催	27 ★はじめましての会→P.19

→は掲載ページ、○内の数字は前月以前の掲載月号を表します。

木	金	土
8/31	1	2 ★小・中学生総合体育館無料開放→P.22
7 ★かたる一む→P.20	8 ★くつろぎホーム→P.20 ★認知症介護者交流会→P.20	9 ★小・中学生総合体育館無料開放→P.22
14	15	16 ★クローバーの日→P.22
21 ★共創のまちづくり拠点・整備ワークショップ→P.11 ★西春日井地域「福祉の店」→P.22 ※9/25まで開催	22 ★介護者の輪→P.20 ★いきいき大学→P.22	23 秋分の日 マイナンバーカード商業施設の申請サポート→P.28 ※9/24も開催
28 ■行政相談→P.28	29 ★いきいき隊「秋の合同会」→P.20	30 ★小・中学生総合体育館無料開放→P.22

今月の納税・納付

保育料・児童クラブ利用料 9月分

振替日:9月7日(木)

振替ができるよう預貯金額の確認をお願いします。
問合せ 児童課

下水道事業受益者負担金 第2期

納期限:10月2日(月)

分割払いされている方は、7月に送付した分割用納付書(第2期)でお支払いください。口座振替をご利用の方は、預貯金額の確認をお願いします。すでに一括払いをした方は、今回お支払いいただく必要はありません。
問合せ 下水道課



休日診療

救急病院をご紹介します「救急医療情報センター」 ☎(81)1133 「あいち救急医療ガイド」 www.qq.pref.aichi.jp/

西春日井東部・西部休日診療所、外科輪番の診療休止に伴う対応

◆発熱、咳など、呼吸器症状
はるひ呼吸器病院
☎052(400)7111

◆外科・一般的な救急診療
済衆館病院
☎0568(21)0811

新型コロナウイルス感染対応の相談窓口

発熱などの症状が生じた場合は、まず「かかりつけ医」などにお電話を。

受診・相談センター 清須保健所 ☎052(400)2499
受付時間 平日午前9時～午後5時30分

夜間・休日相談窓口 ☎052(526)5887
受付時間 平日午後5時30分～翌午前9時
土日・祝日 24時間体制

	歯科 受付時間(9:30～11:30)	
9/3(日)	せいの歯科クリニック ☎052(401)4618	清須市
9/10(日)	川崎歯科医院 ☎0568(22)1130	北名古屋市
9/17(日)	近藤歯科 ☎052(409)8389	清須市
9/18(月・祝)	とくしげ歯科 ☎0568(22)4182	北名古屋市
9/23(土・祝)	はやし歯科 ☎052(409)8888	清須市
9/24(日)	せきや歯科クリニック ☎0568(24)8241	北名古屋市
10/1(日)	よこい歯科クリニック ☎052(408)0451	清須市

※急きょ変更となる場合がありますので、当番医または西名古屋医師会・歯科医師会ホームページでご確認のうえお出かけください。

10月の予定

催し	ページ
1(日) ★北名古屋シティ管弦楽団第34回定期演奏会	22
1(日) ▲パパママ教室 ※10/2も開催	23
2(月) ▲神経系難病の患者家族教室	24
4(水) ★回想法男性専科	20
5(木) ★RUN伴+2023	23
7(土) ★英語であそぼうHalloween!	23

催し	ページ
7(土) ▲「リズムかけっこ教室」	24
14(土) ▲女性活躍推進セミナー	12
8(日) ★西春吹奏楽団第30回定期演奏会	23
22(日) ★にしはるひまわり作業所バザー	22
27(金) 市民説明会 ※10/28も開催	3
29(日) ★スポーツであそぼ!	14

公共施設などの連絡先		
市役所西庁舎、東庁舎、東庁舎分館	☎(22)1111	
名古屋芸術大学アーツスクエア(文化勤労会館)	☎(25)5111	
図書館・昭和日常博物館(歴史民俗資料館)	☎(25)3600	
健康ドーム	☎(23)7006	
健康ドーム子育て支援センター	☎(22)0212	
保健センター	☎(23)4000	
総合体育館	☎(24)0661	
総合福祉センターもえの丘	☎(26)2888	
社会福祉協議会本所	☎(25)8500	
東子育て支援センター	☎(26)7763	
西子育て支援センター	☎(25)5155	
南子育て支援センター	☎(22)5677	
北子育て支援センター	☎(22)5517	
児童センターきらり	☎(27)3370	
ファミリー・サポート・センター	☎(22)7601	



子育て支援センター

子育て情報

子育てに関する詳しい情報は、「北名古屋子育てポータルサイト」をご覧ください。



赤ちゃんタイム

とき 9月13日(水)午後1時30分～3時
ところ 西・南子育て支援センター
内容 親子ふれあい遊び、交流会、育児相談、身体測定など
対象 1歳前までの乳児とその保護者、妊婦

はじめましての会

とき 9月27日(水)午後1時30分～3時
ところ 東・北子育て支援センター
内容 交流会、親子ふれあい遊び、育児相談など
対象 子育て支援センターを初めて利用する親子、妊婦

誕生会

とき 9月20日(水)午前11時15分～
ところ 東・西・南・北子育て支援センター
誕生日を迎えたお友だちをみなでお祝いしましょう。毎月1回、誕生会を行います。10月以降の日時については、市ホームページか東西南北子育て支援センター内に掲示されている「今月の予定」でご確認ください。また、誕生月には誕生カードをお渡ししています。

さくらんぼタイム

とき 9月20日(水)午後1時30分～3時
ところ 北子育て支援センター
内容 交流会、親子ふれあい遊び、育児相談など
対象 入園前の多胎児の親子、多胎児を妊娠中の妊婦、入園後の多胎児の保護者

お知らせ

8月より南子育て支援センター内にある、ほほえみサロンが4年ぶりに再開しました。高齢者の方々の地域交流や子ども達との世代間交流の場としてご利用いただけます。子ども達が使用する保育材料作りの簡単なお手伝いもしていただいています。平日午前9時～午後3時までご利用いただけますので、どうぞお越しください。



問合せ 九之坪児童館(NPO法人じやがいも) ☎(22)9884

九之坪児童館で年齢、学年の枠を超えて、楽しく過ごしてみませんか？

「先生、ドッチビーで遊びたい。」今日も元気な声が響きわたります。九之坪児童館では、遊びのひろば(遊戯室)で行われる「個人戦ドッチビー」がとても人気です。最初は数人で遊んでも次から次へと増えていき、小学一年生から中高生まで一緒に遊んで楽しめます。高学年が低学年に、ドッチビーのルールを教えたり、小学生が中高生に果敢に挑戦する姿であったりと、一つの「遊び」を通して多様な人間関係に触れ、さまざまな経験を経験することができます。また、夕方や土曜日などは、乳幼児親子と小学生が、ままたちや電車のおもちゃと一緒に遊んでいる様子も、日常的な光景です。

「異年齢との関わり」
九之坪児童館

母子保健事業・成人保健事業

ところ 健康ドーム 問合せ 保健センター

○対象となる子やご家族が体調不良および集団感染しやすい病気にかかっている場合やその恐れがある場合は健診の受診をお控えください。また、対象の日に来られない時は保健センターまでご連絡ください。
○乳幼児健診・むし歯予防教室の所要時間は1時間30分～2時間ほどです。問診票はすこやか手帳内にあります。

健診・相談名	実施日	受付時間	対象となるお子さん	その他		
●母子健康手帳発行	9/8(金)・13(水)・22(金)	10:00～10:15 発行:15分程度	—	持ち物 妊娠届出書、マイナンバーカード(ない方は、通知カードおよび本人確認のできる運転免許証など)		
●4か月児健診 離乳食講習会(入門編)	9/8(金)	12:45～13:10 13:20～13:45	令和5年4月21日～30日生 令和5年5月1日～10日生	持ち物 母子健康手帳、問診票、バスタオル		
	9/22(金)	12:45～13:10 13:20～13:45	令和5年5月11日～20日生 令和5年5月21日～31日生			
		9/12(火)	12:45～13:10 13:20～13:45		令和4年10月21日～31日生 令和4年11月1日～10日生	
●10か月児健診	9/26(火)	12:45～13:10 13:20～13:45	令和4年11月11日～20日生 令和4年11月21日～30日生	持ち物 母子健康手帳、問診票、バスタオル		
		9/15(金)	12:45～13:10 13:20～13:45		令和4年2月11日～18日生 令和4年2月19日～28日生	
		10/6(金)	12:45～13:10 13:20～13:45		令和4年3月1日～11日生 令和4年3月12日～20日生	
●2歳児 むし歯予防教室	9/7(木)	9:00～9:15 9:20～9:35 9:40～9:55	令和3年8月1日～10日生 令和3年8月11日～20日生 令和3年8月21日～31日生	持ち物 母子健康手帳、問診票、バスタオル、歯ブラシ1本		
		10/5(木)	9:00～9:15 9:20～9:35 9:40～9:55		令和3年9月1日～10日生 令和3年9月11日～20日生 令和3年9月21日～30日生	
			9/21(木)		9:00～9:15 9:20～9:35 9:40～9:55	令和3年3月1日～10日生 令和3年3月11日～20日生 令和3年3月21日～31日生
	●2歳6か月児 むし歯予防教室				9/21(木)	9:00～9:15 9:20～9:35 9:40～9:55
		●3歳児健診				9/28(木)
	9/27(水)		午前 (予約時にご確認ください。)		申込期間 9/15日(金)～22日(金)	
●発達相談(電話予約制)	ご希望の方はお問い合わせください。					
●成人健康相談・ 心の健康相談	9/6(水)	14:00～15:00	—	内容 健康相談、栄養相談、心の相談、 血圧測定、尿検査、健診結果説明		

子ども子育て教育に関する相談

相談名	相談方法	とき	ところ・問合せ・申込み
■子育てコンシェルジュ【前日までに予約必要】 妊婦や0歳～未就学児の保護者のニーズに合わせた各種案内や相談	電話 面談	月～金 9:00～16:00	児童課 園
		月～金 9:30～16:00	西子育て支援センター(児童センターきりり内) ☎(25)5155
■子育て相談【面談は予約制】	電話 面談	月～金 9:00～16:00	保健師・保育士による相談(電話・面談)、 言語聴覚士による発達相談(面談) ☎(22)5151
■家庭教育相談 いじめや不登校などの家庭教育上の悩みをもつ 児童や生徒、保護者などの相談に応じます。	電話	月～金 9:00～16:00	県教育委員会生涯学習課 ☎052(961)0900
■教育相談 小中学生のいじめや不登校など、学校教育に関する 悩みなどの相談に応じます。	電話 面談	月～金 9:00～16:00	教育支援センター「パレット」(園分館) ☎(24)4152
■保護司による相談 薬物乱用・非行・家庭内暴力・ひきこもり・不登校の 相談に保護司が応じます。	電話 面談	月・水・金10:00～16:00	西春日井更生保護サポートセンター西 ☎080(2648)0809
■児童虐待相談 「児童虐待では」と思われることがあったら、 すぐにご相談ください。	電話 面談	休日・夜間対応可	児童相談所虐待対応ダイヤル ☎189、愛知県中央児童・ 障害者相談センター ☎052(961)7250、または市役所 家庭支援課 ☎(22)1111
■子ども・家庭110番 県では、子どもについての悩みをお持ちの方の相談 に応じます。子ども本人の悩みにも応じます。	電話 面談	月～金 9:00～17:00	子ども・家庭110番 ☎052(953)4152
■家庭・児童相談	電話 面談	月～金 8:30～17:15	家庭支援課(園分館)
■母子・父子自立支援相談	電話 面談	月～金 9:00～17:00	家庭支援課(園分館)
■子ども・若者総合相談	電話 面談	月～金 9:00～17:00	青少年センター(園分館)

図書館の
おすすめ本

今月のテーマ

あなたはインドア派？アウトドア派？

残暑がまだまだ厳しい時期です。行動も天候に左右されがちですが、毎日を楽しく過ごしたいですね。冷房の効いた屋内で読書三昧や、暑さに負けず公園で遊ぶとか。他にもいろいろな楽しみ方が発見できるような本を紹介します。

「お金をかけない！山登り&ソロキャンプ攻略本」

著：さばいどる かほなん KADOKAWA
節約しながら楽しくかわいくアウトドアライフ。サバイバルするアイドルのかほなんが山登りなどの攻略法を解説。創作野外料理のレシピも紹介します。

「あたらしい草花あそび」

著：相澤悦子 山と溪谷社
特別な道具は使わず、すぐ遊べるものも多い作品全39種類の作り方、材料の選び方や、作る際のコツ、気をつけることなどを解説します。

「夏井いつきの『今日から一句』」

著：夏井いつき 第三文明社
俳人夏井いつきが季語を提示して募集した読者の投句を批評しながら、俳句づくりのイロハを伝授。月刊教育誌「灯台」連載に加筆・再編集し書籍化。

「みんなで楽しむeスポーツ」

編：田箕健太郎 山川出版社
コンピューターゲームによる競技はスポーツなのか？スポーツ人類学、スポーツ教育学、スポーツ政策学の各方面から、eスポーツのさまざまな可能性を探ります。

「マンガでよくわかるダンス入門」

監修：エイベックス・アーティストアカデミー 大泉書店
基本のアイソレーションからステップの組み合わせまで、ダンスの基礎をマンガとイラストでわかりやすく解説します。アイデア練習法や上達のコツ、NG例なども掲載。

「世界の外あそび学じてん」

編：こどもくらぶ 今人舎
どうして世界中に同じようなあそびがあるの？世界各国のいろいろな外あそびを紹介したり、「ケンパ」という外あそびの国ごとの違いを取り上げた特集も収録。

「日英2カ国語の将棋えほん」

著：斉藤三笑 日本地域社会研究所
外国の人や漢字が読めない人でも将棋を楽しめるように、漢字の駒に色をつけて見分けやすく解説します。国際交流を深めるために役立つ本。

「カードゲームのひみつ」

まんが：梅屋敷ミタ 学研プラス
カードゲームの一番の魅力は誰とでも遊べること！トランプや百人一首、進化したカードゲームなど、この本で歴史やルールを学ぼう。

一 図書館・昭和日常博物館の今月の休館日
● 今月の休館日
9月4日(月)・11日(月)・19日(火)・25日(月)・30日(土)

一 どのような図書
● 紙芝居会
時 9月2日(土)午後2時
演者 紙芝居の会「ささやき」
● おはなし会
時 9月16日(土)午前11時
演者 朗読クラブ「いっば」
時 9月23日(土)祝午前11時
演者 おはなしグループ「コキユポット」

一 サンデーロードショー
時 9月17日(日)午後1時30分
「家康、江戸を建てる」(145分)

一 ブックリサイクル
資料の有効利用を目的に、図書館や家庭で使われなくなった本や雑誌を無料で提供します。
時 10月1日(日)午前9時～午後2時
所 図書館2階会議室2・視聴覚室
内 図書1冊まで

※ご家庭で不用になった図書(おおむね5年以内)に出版されたものがあります。随時、図書館へお持ちください。ただし、雑誌や百科事典・参考書、以前図書館で配布された本はご遠慮ください。

一 歴史民俗資料館 企画展
CAN.だらけ展
くらしは缶にあふれている！
【展示期間】 9月24日(日)まで

ほ う か つ だより

地域包括支援センターは、高齢者の方が住み慣れた地域で安心して暮らし続けるための相談窓口です。さまざまな催しも実施しています。対象：介護をしている方・ご本人

介護者の交流	かたる一む	介護者の輪 ～認知症について～	認知症介護者 交流会	くつろぎホーム
	とき 9/7(木) 午前10時～11時 ところ 西部南地域包括 支援センター	とき 9/22(金) 午後1時30分～2時30分 ところ 西部北地域包括 支援センター	とき 9/8(金) 午前10時～正午 ところ 済衆館病院大会議室東側 参加費：200円	とき 9/8(金) 午後2時30分～3時30分 ところ 東部地域包括 支援センター

認知症の人やご家族、地域の方、専門職などが交流しています。

とき	9月20日(水) 午後1時～2時	9月25日(月) 午後2時～3時	9月14日(木) 午後2時～3時	9月27日(水) 午後1時30分～2時30分
ところ	Lino Luana (リノルアナ)	エスポア かねせい	HOURS CAFE (アワーズカフェ)	(主催) おれんじの輪 (ヨシヅヤ勝店2階)

主催	催し	とき	定員	ところ
西部南	健康相談	9月21日(木) 午前10時～11時	10人程度	西部南地域包括支援センター
西部北	認知症サポーター養成講座	9月15日(金) 午前10時～11時30分	10人	西部北地域包括支援センター
中部	もしものときの「救急医療情報キット」を作りました	9月20日(水) 午後2時～3時	20人	中部地域包括支援センター
東部	お薬のお悩みありませんか？ 薬剤師相談会	9月19日(火) 午後1時～3時	4人	東部地域包括支援センター

お住まいの地区の地域包括支援センターへ

北名古屋市 西部南 地域包括支援センター ☎(54) 5571 九之坪・加島新田・野崎・ 沖村・西之保・西春駅前	北名古屋市 西部北 地域包括支援センター ☎(54) 1113 石橋・中之郷・宇福寺・北野・ 法成寺・鍛冶ヶ色・徳重・ 弥勒寺・山之腰	北名古屋市 中部 地域包括支援センター ☎(21) 1733 鹿田・久地野 二子・井瀬木	北名古屋市 東部 地域包括支援センター ☎(27) 2751 熊之庄・六ツ師・片場・ 高田寺・能田・薬師寺
--	--	--	---

エンジョイ回想法 回想法で今日用(教養)と今日行く(教育)を増やしましょう！
市内在住のおおむね65歳以上の方ならどなたでも参加できます。

3年ぶりの同窓会！ **いきいき隊「秋の合同会」**
とき：9月29日(金)午前11時15分～午後3時
受付開始午前10時30分～
ところ：健康ドーム アリーナ
いきいき隊もいきいき隊に興味のある方も簡単なゲームで盛り上がり！9月15日(金)までにお申込みください。

男性専科 回想法スクール(第2期)6回コース
とき：10月4日(水)～11月8日(水)毎週水曜日
午後1時30分～2時30分
ところ：図書館2階視聴覚室
対象：市内在住のおおむね65歳以上の男性
ふるさと、少年時代、そして青年時代の思い出や当時の世相など歴史の教科書には載らないようなお話を教えてください！教室終了後は、自主活動ができるように応援します。

申込み・問合せ ☎(24) 5337 回想法センターへお電話ください。

催し

小・中学生(市内) 総合体育館無料開放

アリーナ

毎週土曜日(16日・23日は除く)午前9時〜正午

多目的ホール

9月9日(土)・30日(土)午前9時〜正午

※保護者(1人)も無料です。人数が多い場合は当日午前8時45分から抽選により受付順を決定します。アリーナは、室内用靴をお持ちください。なお、受付順の種目により、利用ができない場合があります。

総合体育館

クローバーの日

障害者スポーツ充実のため、総合体育館アリーナ南半面および多目的ホールを障害を有する方(障害者手帳をお持ちの方)に無料開放します。

9月16日(土)午前9時〜正午 総合体育館

西春吹奏楽団 第30回定期演奏会

今回は、記念すべき第30回の定期演奏会となります。団創立や周年にちなんだ曲や、ジブリの曲を演奏します。また、オンライン配信も行います。

10月8日(日)午後2時〜(開場:午後1時30分) 所名古屋芸術大学アートスクエア大ホール ◆曲目Ⅱ赤とんぼ、梁塵秘抄、熊野古道の幻想、交響組曲「シネマ・トリロジー」〜ジブリ・コレクション〜ほか ◆オンライン配信Ⅱ左記二次元コードから 問 090(6646)2442



あかつきまつり2023

9月17日(日)午前10時〜午後1時30分 所総合体育館(バザー)、模擬店、手作りパン・クッキーの販売、こどもコーナーなど 問 あかつき共同作業所 0171

北名古屋シティ管弦楽団 第34回定期演奏会

10月1日(日)午後2時30分(開場:午後2時) 所名古屋芸術大学アートスクエア大ホール ◆指揮Ⅱ高谷光信氏 ◆コンサートミストレスⅡ天野千恵氏 ◆曲目Ⅱブラームス「交響曲第2番」ヨハン・シュトラウス2世「美しく青きドナウ」ほか 全自由席 1000円(小学生未満無料) 問 二次元コードから 問 田近 070(9011)5708



ムジカフエント

お屋のコンサートVol.33 秋・月あかりに寄せて

9月20日(水)午後0時5分〜35分 所名古屋芸術大学アートスクエア小ホール ◆出演Ⅱ松原結花(ソプラノ)、森下麻奈(ヴァイオリン)、奥村佳奈(ピアノ) ◆曲目Ⅱ月の光(ドビュッシー)、月(マスカーニ)、ほしとたんぼ(中田喜直)ほか 問 musicalente@gmail.com 090(1727)8996

総合防災訓練

南海トラフ地震を想定した防災訓練を行います。見学者の方でも活動・参加できる内容を用意しています。災害への心構えと知識を身につけましょう。

9月24日(日)午前9時〜11時 所鴨田小学校 ①避難所開設・運営訓練 ②初期消火訓練(水消火器・バケツリレー) ③被災車両の搬出 ④災害図上訓練 ⑤ボランティアセンターの紹介・警察車両などの展示コーナー 問 防災交通課

RUN伴+2023北名古屋 参加してみませんか?

まち全体で認知症を支える啓発イベントとして、市内ウォーキングを行います。趣旨に賛同し、ご参加いただける方を募集しています。

10月5日(木)午前中 300円 問 9月20日(水)までに RUN伴+2023北名古屋事務局へ 080(3649)1460



西春少年少女合唱団 第25回記念演奏会

9月24日(日)午後2時〜 所名古屋芸術大学アートスクエア大ホール ◆曲目Ⅱ泣いた赤おに(音楽劇)、君をのせて、トトロメドレー、大地讃頌、流浪の民ほか ◆整理券Ⅱ名古屋芸術大学アートスクエア、生涯学習課、健康ドーム、市役所総合案内 問 総合体育館、図書館で配布 問 早川 090(6095)2824 問 bgc.nishiharu@gmail.com



もえの丘青空市場

9月3日(日)午前9時〜 所総合福祉センターもえの丘東側 内 野菜などの販売(なくなり次第終了します)。※出店していただける方を募集しています。 問 社会福祉協議会本所

いきいき大学

9月22日(金)午後1時30分〜3時30分 所名古屋芸術大学アートスクエア 内 講話:「医療と介護の一体化(国保医療課職員)、映画:お終活、熟春!人生、百年時代の過ごし方」 300円 持 出席簿(むらさき色) 問 高齢福祉課

西春日井地域「福祉の店」

9月21日(木)〜25日(月)午前10時〜午後4時 所アピタ名古屋空港店 内 西春日井地域の障害者施設で作った手芸品、花や野菜の苗、陶芸作品、クッキーなどの販売 問 尾張中部福祉の杜 (22)1123

にしはるひまわり作業所 バザー

10月22日(日)午前10時〜正午 所にしはるひまわり作業所 内 バザー・ゲームコーナー 問 にしはるひまわり作業所 (24)1118 ※日用品や新品衣類などを集めています。ご連絡いただければ職員がお伺いします。

講座

英語であそぼう Halloween!

仮装をしてハロウィンを楽しむながら英語を使ってみませんか? 英語に不慣れでも日本人の先生がしっかりサポートするので大丈夫! ぜひご参加ください。 10月7日(土)午後1時30分〜3時 所コミュニティセンター 対 小学校3・4年生 定 30人(応募多数の場合は抽選) 600円 問 9月15日(金)までに二次元コードから 問 生涯学習課



パパママ教室

10月1日(日)・2日(月)午前9時20分〜正午(受付:午前9時10分〜20分) 所健康ドーム健康増進広場 内 妊娠後期向け ◆1日目 講義(父親の役割)、沐浴・おむつ替えなど実習、赤ちゃん泣きの特徴について、夫婦のペアワーク ◆2日目 分娩の経過と呼吸法、おっぱいの準備、妊娠中の栄養について 問 開催当日に妊娠7〜9か月の方 定 25組程度(申込順) 持 母子健康手帳、筆記用具、水分補給できるもの 9月19日(火)〜27日(水)に二次元コードから 問 保健センター



離乳食講習会 実践編 ~簡単取り分け離乳食~

とき 9月25日(月)午前10時30分〜11時30分(15分前より受付開始) ところ 健康ドームクッキングルーム 内容 生後9か月〜1歳半頃の離乳食についての講話、取り分け離乳食の調理の実演と試食 持ち物 母子健康手帳、筆記用具、お子さんの食事に必要なもの、抱っこ紐 定員 18人(先着順) 参加費 100円 申込み 9月1日(金)〜19日(火)に二次元コードから。

※お子さんが食べる様子を見ながら、適した離乳食の形状についてのアドバイスも可能です。



講座

「リズムかけっこ教室」

運動会の時期が近づいてきました。今回は、かけっこ競争で1番大事な「フォーム」と「リズム」のポイントについて学ぶ、運動会直前1日限定教室です。みんなシユタタタ！とかっこいい姿で走れるようになって、かけっこで1番を目指そう！

時10月7日(土)午前10時15分～正午(受付:午前10時)、所名古屋芸術大学東キャンパス(11号館3階体育館) ◆講師II細川賢司氏(名古屋芸術大学講師) 対小学1～6年生 定20人 料1000円(東スポーツクラブ会員は800円) 持室内用靴、タオル、飲み物など 申9月4日(月)～11日(月) 午前9時～午後3時に東スポーツクラブ事務所(総合体育館内)で所定用紙を記入。定員を超えた場合は抽選を行い、定員に満たない場合は受付を継続します。 問東スポーツクラブ ☎(7)5479

神経系難病の患者家族教室

時10月2日(月)午後1時30分～3時30分 所清須市春日老人福祉センター大集会室 問講話「神経系難病の治療と在宅ケア」、交流会 ◆講師II野島逸氏(北津島病院院長神内科専門医) 対パーキンソン病、脊髄小脳変性症、多系統萎縮症、筋萎縮性側索硬化症などの神経系難病で療養されている方やご家族の方 定20人程度 申9月1日(金)～15日(金)に清須保健所健康支援課難病担当 ☎052(401)2100へ。

スポーツ吹矢教室

時9月26日(火)・10月3日(火)・10日(火)・17日(火)・24日(火)・31日(火) 午10時～11時30分 所総合体育館軽運動室 対市内在住の方 定10人程度(定員を超えた場合は抽選、教室参加が初めての方を優先します) 料2000円(保険加入費含む) 持運動のできる服装、室内用靴、タオル、飲み物など 申9月8日(金)(※土・日・祝日は除く)までに、ふれあいスポーツクラブ事務局(スポーツ課園内)へ。電話も可。

募集

会計年度任用職員募集

保育園看護師 ◆応募資格II看護師免許をお持ちの心身ともに健康な方 ◆勤務日時II週5日(午前8時30分～午後4時30分) 申相談 ◆給与II時給1330円 申履歴書(市販のもの)と資格証(写)を持って児童課へ。

保育園延長保育士(夕方) ◆応募資格II保育士資格・幼稚園・小学校・養護教諭免許をお持ちの心身ともに健康な方 ◆勤務日時II週5日(午後3時30分～6時30分) 申相談 ◆給与II時給1290円 申履歴書(市販のもの)と資格証(写)を持って児童課へ。

お知らせ

9月10日は下水道の日

みなさんが下水道に接続すると側溝からの悪臭がなくなり、蚊など虫の発生が抑えられるなど生活環境が向上し自然環境を守ることもつながります。下水道の役割をご理解いただき、下水道への早期接続にご協力ください。 問下水道課

9月21日～30日 秋の全国交通安全運動

秋は日没時刻が日増しに早くなります。運転者から歩行者や自転車の動きが見えづらくなる夕暮れ時と、帰宅時間帯とが重なるため、歩行者は反射材用品を身につけましょう。運転者は視認性向上・歩行者や対向車に自車の存在を知らせるため、早めにライトを点灯しましょう。 問防災交通課

「STOP!ATM」での携帯電話「運動実施中」

還付金詐欺をはじめとした特殊詐欺の犯人は、主に高齢者を狙っています。犯人は、必ず携帯電話でATM操作を指示しますので、携帯電話で話しながらATMを操作する高齢者を見かけたら、お声掛けをお願いします！ また、在宅時でも常時、留守番電話設定にしたり、被害防止機能付き電話などを購入して活用しましょう。

特殊詐欺防止用電話機器の購入費用補助制度 ◆補助金額II購入費の2分の1(上限5000円、補助金額は1000円未満の端数は切り捨て) ※1世帯1回限りで、予算がなくなり次第終了します。

防災交通課

シルバー人材センター 事務費を改定します

◆改定時期II10月1日就業分から ◆改定率II現行8%↓改定後10% 問シルバー人材センター ☎(21)0810



図書館職員

◆応募資格II窓口業務・パソコン操作ができる方 ◆募集人員II1人 ◆勤務開始日II10月1日(日) ◆勤務日時II土・日・祝を含む週4日～5日シフト制、午前8時30分～午後7時15分のうち7時間 ◆給与II時給1027円 ◆選考方法II適性検査・面接 申履歴書を図書館へ持参(9月10日(日)午後5時まで)。

令和6年度採用北名古屋水道企業団職員採用

◆職種II一般職(現場作業あり) ◆募集人員II若干名 ◆応募資格II①平成7年4月2日以降に生まれた方で、学校教育法による高等学校以上を卒業した方または令和6年3月までに同学歴以上を卒業見込みの方。かつ、通勤所要時間が40分以内の方 ◆応募期間II9月1日(金)～15日(金) 申所定の申込書(企業団ホームページ)からダウンロード可。また、企業団総務課でも配布に必要事項を記入し、最終学歴卒業(見込)証明書、成績証明書、写真(縦4cm×横3cm)2枚を添えて企業団総務課 ☎(22)1251へ。

住宅・土地統計調査にご協力をお願いします

10月1日を基準日として、全国一斉に住宅・土地統計調査が実施されます。この調査は、5年に一度行われる住生活に関する最も基本的で重要な調査です。調査結果は、住生活基本計画やまちづくり施策、空き家対策などを考えるための重要な資料として幅広く利用されます。一定の統計手法に基づき抽出された世帯が対象となり、市では約3000世帯が調査対象です。

調査対象地域において、調査員による巡回および住宅などの外観確認を行います。また、調査をお願いする世帯には、9月下旬以降に調査書類の配布に伺いますので、ご協力をお願いします。

なお、本調査への回答は、インターネット回答をおすすめしています。調査した内容は、統計の目的以外には使用しませんので安心してご回答ください。 詳細は、キャンペーンサイトを ご確認ください。



市議会定例会日程

時時間はいずれも午前10時 ◆本会議(一般質問) 6日(水) ◆本会議(一般質問) 7日(木) (6日にすべての日程が終了した場合) ◆予算決算常任委員会 8日(金) ◆予算決算常任委員会 11日(月) ◆予算決算常任委員会 12日(火) ◆福祉教育常任委員会 13日(水) ◆建設常任委員会 14日(木) ◆総務常任委員会 15日(金) ◆鉄道連続立体交差事業等検討特別委員会 19日(火) ◆本会議(最終日) 22日(金) 所市役所東庁舎4階 傍聴希望の方は、当日午前9時30分～9時45分の間に傍聴受付(定員10人)。 問議事課

後期高齢者医療保険料の納め忘れはありませんか？

後期高齢者医療保険料を納付書により納めている方で、保険料の納め忘れはありませんか。納付状況のお問合せ、または口座振替を希望される方は国保医療課までご連絡ください。

国保医療課 西

お知らせ

救急医療情報キットをご存知ですか

「緊急連絡先」「治療中の病気のこと」「服用している薬のこと」などを記入した用紙を救急隊が見つけやすいように冷蔵庫に保管しておき、救急時に備える物です。お手元にある方は情報の更新をお願いします。市役所、地域包括支援センター、医療機関や薬局などでキットを作成するためのチラシを配布しています。ご自身の命を守る一手として「救急医療情報キット」を備えましょう(一部配布していない医療機関や薬局があります)。

問 高齢福祉課

母子・父子家庭医療費受給者証の更新

現在お持ちの受給者証の有効期限は、10月31日(火)までです。9月中旬に更新の申請書などをお送りしますので、提出期限までにご提出ください。

問 国保医療課

毎年9月24日～30日は結核予防週間

結核は今でも1日に5人が命を落としている日本の重大な感染症です。また、約6割が70歳以上で高齢者に多いというのが特徴です。早期発見のためには、毎年健診で胸部レントゲン検査を受けることが大切です。

また、乳幼児は結核を発病すると重症化しやすいので、忘れずにBCG接種を受けてください。

問 清須保健所健康支援課 ☎ 052(401)2100

新入学児童の健康診断を行います

詳細は園を通じて配布(市外幼稚園・通園していない方は郵送)される「就学時健康診断通知書」をご覧ください。9月7日(木)までに通知書が届かない場合は学校教育課へご相談ください。時 9月26日(火)～11月9日(木) 所 市内小学校 ☎ 平成29年4月2日～平成30年4月1日生まれのお子さん ☎ 学校教育課

10月はピンクリボン月間

乳がんの早期発見・治療を啓発・推進するピンクリボン月間にちなみ集団検診で乳がん検診を実施します。

時 ①超音波10月11日(水)・30日(月)、②マンモ10月11日(水)・28日(土)・29日(日)・30日(月) 所 健康ドーム健康増進広場 ☎ ①30～39歳女性、②40歳以上女性 今年度乳がん検診を受けた方、卒業後1年未満の方は対象外 ☎ 9月4日(月)～8日(金)に電話で保健センターへ。

9月1日～10日 「屋外広告物適正化旬間」

屋外広告物法および愛知県屋外広告物条例では、広告板などの屋外広告物の設置について規則を設けています。設置の際は事前に市に相談し、必要に応じて許可を受けてください。また、広告物によっては劣化、損傷状況の点検が県条例で義務付けられており、高さが4メートルを超える広告板などは有資格者による安全点検が必要です。

問 施設管理課

喜寿記念品を贈呈します

対象者には案内ハガキを郵送します。ハガキに記載されている場所で、記念品とお引き換えください。

☎ 喜寿(満77歳)の方(昭和21年1月1日～12月31日生まれ) ☎ 高齢福祉課

敬老金の贈呈

満100歳の方に、百寿を祝い、敬老金をお贈りします。対象の方には郵送で案内をお送りし、受取希望の口座を登録していただきます。

☎ 1万円 ☎ 満100歳(大正12年1月1日～12月31日生まれの方) ☎ 高齢福祉課

無料で屋根を点検します！ご注意ください！—無料ならと点検をしてもらったら・・・—

消費生活センターには、リフォーム詐欺の相談が寄せられています。(特徴) ・無料点検と言って突然の訪問、調査後、危険だと言い不安をあおる。 ・今ならキャンペーン価格などその場で契約を急がせる。 ・勝手に作業し、法外な料金を請求することがある。(アドバイス) ・契約を迫られても、不要ならきっぱりと断りましょう。 ・慌ててその場で判断せず、家族などに相談しましょう。 ・契約前に勝手に作業され、料金を請求された場合は契約の取消が主張できます。 ・訪問販売の場合、お金を支払っても、条件によりクーリング・オフができません。

契約前・後でも不安だと感じたときは、すぐに市消費生活センターなどに相談しましょう。北名古屋消費生活センター ☎ (22) 1111 時 毎週火～金曜日、受付午後1時～4時 所 東校舎2階 ☎ 資格を持った相談員により、問題解決のためのお手伝い、アドバイスをします。

消費者ホットライン ☎ 188(局番なし)、お近くの市県の消費生活センターなどの窓口を案内します(土・日・祝日を含む)。

消費者向けFAQサイト 自分でトラブル解決には、URL: https://www.faq.kokusen.go.jp/



明るく元気なあいさつ運動

人とのつながりはあいさつから始まります。市青少年育成会議では、小中学校の登校時間にあいさつ運動を実施しています。子どもたちの爽やかな一日の始まりにご協力をお願いします。

問 家庭支援課

レジャー農園利用者募集中

レジャー農園に21区画(7月3日現在)の空きがあります。 ¥1㎡あたり200円、1世帯2区画まで ☎ 商工農政課

アルコール等専門相談

精神科医師や酒害相談員による個別相談を開催します。

時 10月2日(月)午後2時～4時 所 清須保健所(清須市春日老人福祉センター内) ☎ 稲沢市、清須市、北名古屋、豊山町にお住まいでアルコールに関する相談を希望するご本人・ご家族など ☎ 清須保健所健康支援課 ころの健康推進グループへ事前に電話予約のうえお越しください。 ☎ 052(401)2100(代表)

生産緑地地区における都市計画の変更案の縦覧

名古屋都市計画生産緑地地区の変更案を縦覧します。市民および利害関係者の方で、この案にご意見のある方は、左記の期間中に意見書を提出できます。

時 9月11日(月)～9月26日(火) 平日午前8時30分～午後5時15分 ☎ 都市整備課

宝くじ助成による備品購入

北野自治会は、宝くじの社会貢献広報事業として宝くじの受託事業収入を財源に実施しているコミュニティ助成を受け、空気清浄機、太鼓などを購入しました。

問 総務課



食べて歌って踊る夏!~平和夏まつり開催~

7/29 7/30



今年も「平和夏まつり」が開催されました。今回からいよいよ飲食に関する屋台や、盆踊り中の声出しが解禁。昨年以上の盛り上がりを見せました(ご来場いただいたみなさん、ありがとうございました)。

ステージイベントは2日間で23団体が参加。定番のダンスや太鼓から、南京玉すだれや御殿万歳、なるこ踊りなど少し珍しいものまでさまざまな演目が披露され、会場を沸かせました。

特に大きな盛り上がりを見せたのは、やはり盆踊り。「ダンシングヒーロー」や「一休さん」だけではなく「北名古屋音頭」でも会場が一体となって声を出して踊りました。

また、市長はこの日のためにお昼休みを利用して職員と一緒に「北名古屋音頭」を猛特訓。当初1日目だけの予定でしたが、急きょ2日目の最後にも檯の上に登り、練習の成果を披露しました。見事に踊り切り、大歓声を浴びていました。

この平和夏まつりの様子をまとめた動画を市公式YouTubeにアップしています。二次元コードからアクセスし、ぜひご覧ください。



暮らしの情報

お知らせ

行政相談

総務大臣から委嘱を受けた行政相談委員が、行政に関するご意見やご要望を受け付け、その解決や実現の促進、行政運営の改善などを図っています。

時 9月28日(木)午前9時~11時
30分 所 名古屋芸術大学アートスクエア1階会議室 ◆行政相談委員 Ⅱ 菊谷礼子、町田和好、長谷川源幸 問 総務課

成年後見制度無料相談

成年後見制度は認知症の方、知的障害のある方、精神障害のある方など判断能力が不十分な方々を支援する制度です。行政書士が相談に応じますので、お気軽にご利用ください。

時 9月19日(火)午後1時~4時
所 市民相談室 ◆主催 Ⅱ 一般社団法人コスモス成年後見サポートセンター 愛知県支部 ☎052(908)3022 問 高齢福祉課・社会福祉課

ヨシツヤでマイナンバーカード申請!

マイナンバーカード申請代行と写真撮影をヨシツヤ各店舗で行います。

時 9月23日(土・祝)午前10時~午後4時(ヨシツヤ西春店)、24日(日)午前10時~午後4時(ヨシツヤ師勝店) 問 免許証や保険証など本人確認書類 問 市民課 西

職業適性検査・就職相談

職業適性検査(約50分)

適性診断システムにより、あなたの職業適性を分析し、相談員が解説を行います。

就職相談(予約優先、50分)

書類選考や面接がうまくいかない方に相談員がコツの伝授や職場体験の案内をします。

時 9月20日(水)、10月18日(水) 午前10時~午後3時(受付は午後2時まで) 所 社会福祉協議会本所 小会議室 問 就職活動中の15~49歳の方と保護者の方 申 なごや若者サポートステーション ☎052(700)2396 問 商工農政課
※検査で知り得た個人情報、他の目的には使用しません。

障害者・福祉に関する相談

相談名	と き(祝・休日は除く)	ところ・問合せ・申込み
■ 障害者のための就業相談	月~金 9:00~17:00	問 尾張中部障害者就業・生活支援センター ☎052(908)2540

暮らし・仕事・まちづくり・行政に関する相談

相談名	と き(祝・休日は除く)	ところ・問合せ・申込み
■ 弁護士による法律相談【予約制】(1組につき30分)	A:9/21(木)・10/12(木) 9:00~12:00 B:9/28(木) 9:00~12:00 予約受付:9/4(月)~	所 A:社会福祉協議会本所相談室 B:総合福祉センターもえの丘1階支援センター相談室 問 社会福祉協議会本所 ☎(25)8500 ※予約制の相談については、当月3日(祝・休日などの場合は、翌日以後最初の平日)から受付を開始します。 ※司法書士相談については、受付期間に予約が入らなかった場合は開催しません。
■ 司法書士相談【予約制】(1組につき50分)	B:9/19(火) 13:30~16:20 A:10/3(火) 13:30~16:20 予約受付B:9/4(月)~9/14(木) A:9/4(月)~9/29(金)	
■ 不動産取引の悩みごと相談	A:9/21(木) 13:00~16:00	
■ 消費生活相談	火・水・木・金 受付13:00~16:00	所 問 消費生活センター 問 ☎(22)1111 原則お住まいの市町村での受け付けとなります。
■ 求人情報提供、職業相談・紹介	月~金 9:30~17:00	所 問 北名古屋地域職業相談室(社会福祉協議会本所内) ☎(24)8689
■ 男女共同参画を阻害する権利侵害の相談【予約制】	月~金 8:30~17:00	問 総務課 西
■ 市民活動相談【予約制】	月~金 8:30~17:00	問 総務課 西
■ 広聴相談(市行政一般)【予約制】	月~金 9:00~17:00	問 人事秘書課 西
■ 外国人生活相談【予約制】	月~金 9:00~17:00	問 国際交流協会 西 ☎(22)1111

時 とき 所 ところ 内 内容 対 対象 定 定員

¥ 参加費・入場料・利用料(マークなしは無料) 持 持ち物 申 申込み 問 問合せ 「広報北名古屋」 令和5年9月 28

「折り紙に心を込めて 子どもたちを笑顔に!」

水野美保 記者

七夕の季節、栗島小学校の子どもたちへ折り紙で作った“せみの親子”400組が贈られました。贈り主は菊谷礼子さん(中之郷)で、毎年この時期に折り紙の作品をプレゼントされているとか。きっかけは新型コロナで世の中が一変し、子どもたちから笑い声が消えてしまったこと。みんなが不安な日々を過ごす様子を、自分に何かできることはないだろうかと考え、折り紙でロケットを作りプレゼントしました。それ以来、鳥の親子、小箱などを贈ってきました。子どもたちの笑顔を思い浮かべ「今年は何を作ろうかな」と考えるのが楽しみになっているそうです。青木洋子校長は「こんなにたくさんの数を作っていただき感謝しています。子どもたちもとても喜んでます」と話されました。

折り紙は、一枚の紙を折っていくとさまざまな立体に形を変える、この不思議さが魅力。日本の伝統文化である折り紙は海外でも広まっています。折り紙がつなぐご縁で、子どもたちの笑顔があふれる世の中になって欲しい、菊谷さんの想いはみんなの願いです。



茄子のチーズ丼

材料 (2人分)

- 茄子 …… 2本
- 大葉 …… 4枚
- サラダ油 …… 大さじ1
- A だし汁 …… 大さじ1
- しょうゆ …… 大さじ1
- みりん …… 大さじ1
- 酒 …… 大さじ1
- 砂糖 …… 大さじ1/3弱
- ピザ用チーズ …… 30g
- かつお節 …… 適量
- いりごま …… 適量

作り方

- 茄子はヘタを切り落として縦半分に切り、さらに縦に切り込みを入れる。大葉は2枚のみ千切りにする。
- フライパンにサラダ油を熱し、茄子を入れて表面がうっすらキツネ色になるまで焼く。
- ②に混ぜ合わせたAを入れ、茄子にからめる。
- 火を止め、ピザ用チーズを上のにのせて、チーズが溶けるまで余熱で温める。
- ご飯を器に盛り、大葉を1枚敷いたら茄子をのせて、タレをかける。お好みでかつお節、いりごま、千切りにした大葉を飾る。



出典 一般財団法人 日本食生活協会 四季を味わう旬レシピより

食改さんからのヒトコト

手軽に作れるレシピなので、忙しい日には是非どうぞ!



問合せ 北名古屋食生活改善推進協議会(事務局:保健センター)

尾張中央ロータリークラブ 創立40周年記念 講演会



ものまねタレントで俳優のコロッケさんをお招きして、「笑いあり・学びあり」の楽しく、ワクワクする内容でご講演いただきます!!

～ チケットの販売方法 ～

名古屋芸術大学アートスクエアの2F会議室での販売のみとなります。

- ・販売日:10月7日(土)
- ・時間:午前10時～午後5時
- ・前売券:1枚1000円 ※全席指定

- ※ 購入はお一人「2枚」まで
- ※ チケットはなくなり次第終了
- ※ 3歳未満の方は入場不可



- と き 10月22日(日) 午後0時45分～2時20分 (午前11時45分 開場)
- と ころ 名古屋芸術大学アートスクエア 大ホール
- 講演内容 第一部 尾張中央ロータリークラブ式典 第二部 コロッケさん記念講演会
- 主 催 尾張中央ロータリークラブ
- 後 援 北名古屋市、北名古屋市教育委員会

問合せ 尾張中央ロータリークラブ事務局

公共施設利用抽選会 ※変更となる場合がありますので、市ホームページをご確認ください。

施設名	対象月	受付日時	ところ	
名古屋芸術大学アートスクエア (文化勤労会館)	大ホール	4月分	名古屋芸術大学アートスクエア (文化勤労会館) エントランスホール	
	大ホール以外	10月1日(日)		午前8時35分～50分
	展示室・展示コーナー	12月分		1月分
コミュニティセンター(西庁舎併設)	12月分	10月2日(月)	午前8時50分～9時	西庁舎 101会議室
総合運動広場テニスコート	10月分	9月2日(土)	午前8時30分～40分	総合体育館 多目的ホール
総合運動広場グラウンド、白木・天神中学校夜間照明(グラウンド)、新川東部浄化センターサッカー広場、親水運動広場		9月9日(土)	午前8時30分～40分	総合体育館 大会議室
学校施設(テニスコート・体育館)		午前9時30分～40分		

市内の交通事故発生状況

[西枇杷島警察署調べ]

令和5年	7月	累計
死亡事故	0件	0件
	0人	0人
人身事故	28件	156件
	41人	181人
物損事故	207件	1,197件

人身事故数は死亡事故数を含む。

市内の窃盗犯発生状況

[西枇杷島警察署調べ]

令和5年	7月	累計
侵入盗	3件	33件
乗物盗	9件	53件
非侵入盗	14件	87件

- 侵入盗 : 空き巣、忍び込み等
- 乗物盗 : 自転車・自動車・オートバイ盗
- 非侵入盗: 車上ねらい、部品ねらい、ひったくり等

編集後記

9月から愛知県発の新しい取り組み、ラーケーションの日が始まります。これは何だろう? どうしてだろう? 小さな疑問が学びのきっかけになります。お子さんの興味や関心に合わせて柔軟に取り組んでみてください。親子で新しい発見があるかもしれません。(岡野)



北名古屋
報

令和5年9月
No.210

編集発行／北名古屋市役所総務部人事秘書課
〒481-8531 愛知県北名古屋市西之保清水田15

●電話 0568(22)1111 ●FAX 0568(25)1800
●ホームページ <https://www.city.kitanagoya.lg.jp/>

広告面

財源確保のため有料広告を掲載しています。広告の内容に関するお問い合わせは直接広告主へお願いいたします。