

広報 北名古屋

9月
令和元年

KITANAGOYA CITY PUBLIC RELATIONS MAGAZINE SINCE 2006

SEPTEMBER 2019

No.162



わたしたちができること 認知症にやさしいまちをめざして



今、認知症になっても安心して生活し続けられるまちをめざして、認知症を自分ごととして捉えるさまざまな活動がなされています。隣に住む方へのあいさつ、ごみ捨て、買い物支援などちょっとしたお手伝いで助かる人がいます。向こう三軒両隣、新聞がたまってないか、夜は電気が点くかなど見守ることも近所力。自分ができることについて考え、お互いに助け合える地域づくりをしましょう。

認知症は誰もがかかる可能性のある身近な病気です。現在、北名古屋市では、介護認定申請に至る原因疾病で「認知症」が第1位になっています。今後さらに認知症の人が増えると見込まれ、65歳以上の5人に1人は認知症になる時代が来るといわれています。



介護認定者の疾病状況

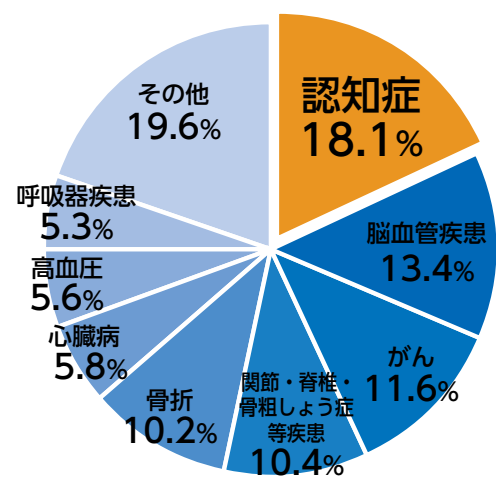

〔第7期 介護保険事業計画・高齢者福祉介護保険事業計画〕
〔本市：平成30年3月より〕

Contents 今月の内容

トピックス

- 3~5 特集 わたしたちができること 認知症にやさしいまちをめざして
- 6 北名古屋市の平和夏まつり 2019
- 7 年金生活者支援給付金が始まります
- 8 敬老会
- 9 地域で行う防犯活動／総合防災訓練
- 10 保育園等入園案内／幼児教育・保育の無償化
- 11 私立幼稚園等入園案内／児童クラブ利用申込受付
- 12 図書館マジックショー／子ども将棋大会
- 13 結核予防週間／自殺予防週間
- 14 公共下水道整備工事にご協力を／
下水道事業受益者負担金第2負担区追加
- 15 9月10日は下水道の日／案山子コンテスト作品募集

16~17 今月のカレンダー

来月の予定／今月の納税・納付など／休日診療／
公共施設などの連絡先

- 18 母子保健事業・成人保健事業／
子ども・子育て・教育に関する相談
- 19 子育て支援センター子育て情報／子育てひろば
- 20 ふおとれば Photo×Report
- 21 図書館 × 昭和日常博物館 Selection・Column

暮らしの情報

- 22~29 催し／講座／募集／お知らせ／
障害者・福祉に関する相談／
暮らし・仕事・まちづくり・行政に関する相談
- 30 Zoom in 北名古屋／公共施設利用抽選会／
市内の交通事故・窃盗犯発生状況／編集後記
- 31 市民記者レポート「ハンズ」

市役所の業務案内

開庁時間 午前8時30分～午後5時15分
閉庁日 土、日、祝・休日、年末年始(12月29日～1月3日)

窓口延長(祝・休日、年末年始は除く)

延長時間 午後7時30分まで
西庁舎：第1・3金曜日 東庁舎：第2・4金曜日
内容 戸籍・住民票・税務などの証明書発行、印鑑登録、市税などの収納

マークについて 時 とき 所 ところ 内 内容 対 対象 定 定員
¥ 参加費・入場料・利用料 持 持ち物 申 申込み 問 問合せ
☎ 電話 ☎ ファクス ✉ メール 🏠 ホームページ 📍 西庁舎 📍 東庁舎

今月の表紙



約5mの高さから生卵を落とすとしても割れないアイデアを「模造紙1枚」で考えるこの競技。少年少女発明クラブ員など18組が挑戦し、成功はわずか1組でした。難易度は★★★★。

市の人口・世帯数 8月1日現在

総人口	86,130人	(+13)
男性	43,156人	(+5)
女性	42,974人	(+8)
世帯数	36,751世帯	(+16)

()内は前月からの増減

ハザードマップを確認しよう



市ホームページ「防災マップ」の内水・洪水・地震のハザードマップはこちらから。

災害情報がメールで届く



登録すると、市から防災・気象・地震などの情報が配信されます。

スマホで「広報北名古屋」



まずはアプリをダウンロード！
マチイロ

認知症かな？と思ったら

地域包括支援センターへ
ご相談ください。

地域包括支援センター

(高齢福祉課内) ☎(22) 1111

担当地区：鹿田・熊之庄・六ツ師・片場・高田寺・久地野・二子・井瀬木・能田・薬師寺



西部北地域包括支援センター

(山之腰天神東 145) ☎(54) 1113

担当地区：石橋・中之郷・宇福寺・北野・法成寺・鍛冶ケ一色・徳重・弥勒寺・山之腰



西部南地域包括支援センター

(西之保深坪 67-3) ☎(54) 5571

担当地区：九之坪・加島新田・野崎・沖村・西之保・西春駅前



◆**認知症講演会**
 とき 11月29日(金)午後1時30分～3時
 ところ 文化勤労会館小ホール
 内容 認知症を隠さず暮らせるまじづくりをめざし一人ひとりができることを学びます。
 講師 加地輝彦氏(認知症介護研究・研修大府センター長)



◆**学んだことは**
 「温かく接してあげたい」「優しく応えてあげたい」
 師勝小学校で、4年生を対象に認知症について学ぶ授業がありました。村瀬蒼依さん(写真右)、近藤妃奈さん(同左)は、授業で印象に残ったことを話してくれました。

◆**あなたにもできることはきっとある**
 市内の鹿田地区の一部や二子地区では「ちよこっとボランティア」が活動しています。
 少しのサポートがあれば安心して住み慣れた地域で生活ができるという方へ、地域に住むボランティアが蛍光灯の交換や買い物支援、ゴミだし支援、家具の移動などを実施しています。また、ふれあいサロンを行って見守りや介護予防も担っています。
 あなたの力で温かいまちへ。



二子地区
「二子おたすけ隊」
丹羽 賢さん



鹿田地区
「まあるい」
矢野 レイ子さん

自分の認知症予防のためにできること

生活習慣病予防

運動の習慣

食生活の改善

頭を使う

地域活動に参加・
趣味を楽しむ



高血圧や糖尿病など生活習慣病は認知症のリスクを上げます。血管を若く保ち、血流をよくするために、運動の継続とバランスのとれた食事を普段から意識しましょう。また、加齢とともにかむ力も弱くなり、食べられるものが限定されると低栄養に傾きます。定期的な歯科検診も重要です。さらに、社会に出て人と交流することは認知症予防につながります。趣味、仕事、ボランティアなど外に出かけて他者との楽しい会話を交わしましょう。

コグニサイズ



コグニサイズ講座
代表
植 喜美恵さん

「コグニサイズ」は国立長寿医療研究センターが開発したもので、頭と体を同時に動かすことで認知症予防を図ろうとするものです。コグニサイズのボランティア活動は、自分の健康維持にもつながり、楽しい活動です。お父さんも参加できると、世代間交流にもつながります。

「あんみつ教室」



あんみつ教室
代表
西尾 敦子さん

「あ」が3つ「明るく頭を使ってあきらめないで」を基本に頭のラジオ体操を行います。会場は、利用者の笑い声であふれています。高齢者の元気な姿がやりがいにつながります。ボランティアさんが増えれば開催場所も増やせます。あなたも参加してみませんか。

警察から
 名前や住所を言えない人を保護したので対応できますか。



銀行から
 ふらふらな人がいます。このまま一人で帰しても大丈夫か心配です。



市民の方から
 最近、物忘れがひどくなったのでどこか病院を紹介してほしい。



市役所から
 何のために市役所に来たか忘れてしまった人がいます。相談にのってほしい。



民生委員から
 地域に心配な高齢者がいます。相談にのってもらえませんか。



たとえばこんな連絡が入ります



地域包括支援センターとは
 地域で暮らす高齢の方を介護・福祉・健康・医療などさまざまな面から総合的に支える拠点です。保健師、ケアマネジャー、社会福祉士が専門的な視点からサポートします。



北名古屋市平和夏まつり2019

天候に恵まれた2日間、大勢の方にお越しいただき、大いに盛り上がりました。
ご協力いただいたみなさま、ご来場のみなさま、ありがとうございました。



10月1日スタート 年金生活者支援給付金制度

年金生活者支援給付金は、公的年金などの収入や所得額が一定基準額以下の、年金受給者の生活を支援するために、年金に上乗せして支給されるものです。
受け取りには請求書の提出が必須です。ご案内や事務手続きは、日本年金機構(年金事務所)が行います。

不審な電話にご注意ください

日本年金機構や厚生労働省を装った不審な電話や案内にご注意ください。

日本年金機構や厚生労働省から、口座番号をお聞きしたり、手数料などの金銭を求めることはありません。
問合せ 名古屋西年金事務所 ☎052(524)6855

「老齢基礎年金を受給している方」

以下の要件をすべて満たしている方。
○65歳以上である
○世帯員全員が市町村民税が非課税となっている
○前年の年金収入額とその他所得額の合計が87万9300円以下である
「障害基礎年金・遺族基礎年金を受給している方」
前年の所得額が462万1000円+扶養親族の数×38万円以下である方。

請求手続き

平成31年4月1日以前から年金を受給している方

対象となる方には、日本年金機構から請求手続きのご案内が9月上旬から順次届きます。同封のがき(年金生活者支援給付金請求



固定資産税・都市計画税 前納報奨金制度の廃止

令和2年度から固定資産税・都市計画税の前納報奨金制度は廃止となります。
前納報奨金制度は、地方税法の施行当初に地方税制に対する理解を深めることや、納税意欲を高め地方財政を安定させることなどを目的に創設されました。
しかしながら、口座振替制度の普及やコンビニエンスストア納付など納税環境が整備され、制度の目的は達成されたため、令和2年度からの廃止を決定しました。

口座振替の振替希望調査について

前納報奨金制度の廃止に伴い、現在口座振替利用者で振替方法が全期前納(一括納付)の方を対象に、8月に文書を郵送し、振替方法の変更希望調査を行っていますのでご協力をお願いします。
問合せ 税務課

無責任な餌やりは、かえって野良猫を不幸にします

「かわいい」「かわいそう」だからといって、エサを与えると、野良猫が集まり、無駄に命を増やすことになります。また、猫が集まれば、周辺住民へ猫同士の喧嘩や鳴き声、糞尿、自動車やごみへのいたずらなどの被害を与えてしまうおそれもあります。猫が好きで何とか救ってあげたいという行為が、逆に周囲から猫を迷惑な存在にさせ、嫌われ者にさせてしまいます。
どうしても野良猫への餌やりがやめられないのであれば、その子を一生屋内で面倒を見てあげるくらいの覚悟を持ってください。命は簡単に救えるものではありません。大きな責任が伴うことを忘れないようにしてください。
問合せ 環境課



北名古屋市総合防災訓練

市では南海トラフ地震を想定した防災訓練を行います。いざというとき、あなたの命を守るのはあなた自身の行動です。被害を最小限に抑えるためには、自分自身の災害への対応力を高め、地域のみなさんが力を合わせる事が大切です。総合防災訓練に参加して災害への心構えと知識を身につけましょう。

とき 9月29日(日)午前9時～11時
ところ 総合訓練会場：師勝北小学校
 地区訓練会場：西春・五条・鴨田・栗島・白木小学校
問合せ 防災交通課

訓練予定項目

- 救援物資配送・仕分け訓練
- 緊急交通路確保訓練
- 資機材輸送訓練
- エアーテント設置訓練
- 水道施設緊急給水訓練
- 情報収集訓練
- 災害ボランティアセンター設置・運営訓練
- 炊出し訓練
- 救護所開設・運営・トリアージ訓練
- 倒木除去訓練
- 道路復旧活動訓練
- 体験・展示コーナー**
- 水消火器による消火器体験、訓練参加車両等見学



地域で行う防犯活動

市内で、空き巣などの侵入盗被害が多発しています。この季節は行楽など外出する機会も多くなりますので、空き巣などの被害に遭わないように気をつけましょう。
基本はあいさつ
 犯罪者は、声をかけられたり、人に見られるのを嫌います。
防犯に関心
 家庭や地域で情報交換をし、予防策を話し合うなど、防犯意識を高めましょう。

隣近所との協力
 犯罪に強いまちづくりには、地域の結束が大切です。
防犯ポスターなどの掲示
 防犯関係のポスターや看板は地域の防犯意識の高さを示します。
 みなさんで、「犯罪に遭わない」「犯罪を見逃さない」「犯罪を起こさせない」まちづくりをしましょう。
問合せ 防災交通課

北名古屋市敬老会

とき 9月12日(木)午前10時～ ところ 文化勤労会館
 対象 満77歳以上の方(昭和17年12月31日以前に生まれた方)

長年にわたり社会に貢献されたご高齢のみなさんに感謝し、その長寿をお祝いするため、楽しいアトラクション(保育園児演技や演芸)を盛り込んだ「北名古屋市敬老会」を開催します。

当日は、郵送された案内状と引き換えに記念品をお渡ししますので、案内状を忘れずにご持参ください。なお、当日都合で敬老会に参加できない方にも記念品をお渡ししますので、案内状をお持ちのうえ、9月13日(金)～27日(金)(土・日・祝日を除く)に高齢福祉課(園)または社会福祉課(西)でお受け取りください。

敬老会送迎バス運行表 当日は、下記の時刻表のとおり送迎バスを運行します。ぜひご利用ください。

東地区		西地区	
1号車 ※一部西地区を経由	5号車	7号車	
時間	乗降場所	時間	乗降場所
8:40	大橋薬局東(片場郷西)	8:40	市役所東庁舎北
8:44	高田寺北交差点北	8:45	回想法センター西バス停
8:48	高田寺薬師堂前	8:48	熊之庄小鳥交差点北
8:50	師勝南小学校東	8:50	山の前住宅東
8:57	二子中央公園西	8:54	堤下住宅前
9:00	ふたば荘北	8:58	熊之庄レモン橋西
9:02	鹿田清井古バス停(雇用促進住宅北)	9:01	薬師寺村前バス停
9:08	九之坪十所社	9:04	北名古屋市水道企業団東
9:11	商工会館南駐車場	9:07	薬師寺保育園南
9:20	文化勤労会館(会場)	9:10	熊之庄古井公園前
		9:20	文化勤労会館(会場)
2号車	6号車	8号車	
時間	乗降場所	時間	乗降場所
8:40	久田野保育園北	8:45	茶やまさ前(名鉄住宅前)
8:45	ナフコ師勝店前バス停	8:48	師勝西小学校南交差点西
8:50	高田寺起返南児童遊園前	8:51	天王山児童遊園北
8:53	片場南交差点北(旧高田寺バス停)	8:57	西春市場前
8:58	井瀬木バス停	9:02	さかえ荘東バス停
9:02	鹿田南蒲屋敷バス停(新居クリニック)	9:05	鹿田南バス停(鹿田栄南交差点南)
9:04	鹿田新宮神社前	9:20	文化勤労会館(会場)
9:20	文化勤労会館(会場)		
3号車			
時間	乗降場所		
8:40	ネオポリスバス停		
8:43	片場白山バス停(旧松尾整形外科南)		
8:46	六ツ師道毛バス停		
8:50	師勝東小学校西バス停		
8:53	六多橋交差点西		
8:57	東公民館前		
9:01	名古屋芸術大学前		
9:05	師勝坂巻郵便局前		
9:08	中村進学会向かい側(名鉄踏切西:鹿田流地区)		
9:20	文化勤労会館(会場)		

敬老金が贈られます

満88歳、満99歳、満100歳以上の方には、長寿を祝い、敬老金をお渡ししますので、郵送された案内状と印かんを必ずご持参ください。当日都合の悪い方は、代理の方が受け取ることもできます。

また、当日都合で敬老会に参加できない方は、案内状と印かんをお持ちのうえ、9月13日(金)～27日(金)(土・日・祝日を除く)に高齢福祉課(園)または社会福祉課(西)でお受け取りください。

○満88歳(昭和6年1月1日～昭和6年12月31日生まれの方)
 ○満99歳(大正9年1月1日～大正9年12月31日生まれの方)
 ○満100歳以上(大正8年12月31日以前生まれの方)

敬老金 5,000円 **問合せ** 高齢福祉課

救急車の適正利用のお願い

近年、救急車の出動件数は毎年増加しており、救急車で搬送された人の半数以上が入院を必要としない軽症であるのが現状です。県では、24時間365日、自分の症状に応じた診療可能な医療機関の情報を手に入れられるよう「あいち救急医療ガイド」・「愛知県救急医療情報センター」を運用しています。

「あいち救急医療ガイド」は、県が提供する救急医療機関検索サイトで、今すぐ診てもらえる病院をパソコン・スマホなどで検索することができます。

「愛知県救急医療情報センター」は、電話により症状に見合った診療可能な医療機関を案内します。

また、小児救急患者専用の電話相談窓口もあります。こちらの仕方や受診する病院などのアドバイスを受けることができる窓口です。

問合せ 西春日井広域事務組合消防本部 ☎(22)2511



インターネットで あいち救急医療ガイド

☎ <http://www.qq.pref.aichi.jp>

電話で
 愛知県救急医療情報センター ☎(81)1133(24時間365日)
 小児救急患者専用電話相談 ☎#8000

「高齢者福祉施設」休館のお知らせ

憩いの家「さかえ荘・さくら荘・ふたば荘」は、敬老会のため9月12日(木)を臨時休館とします。

令和2年度 私立幼稚園入園案内

市内の私立幼稚園では、令和2年度の園児を募集します。入園願書・案内は各幼稚園で配付します。お問い合わせは、各幼稚園へ。

師勝幼稚園(井瀬木)

入園願書・案内の配付開始 9月2日(月)
 説明会 9月20日(金)午前10時45分～
 願書受付 10月1日(火)午前8時～
 募集人数 3歳児 100人
 問合せ ☎(23)2133

師勝はなの樹幼稚園(鹿田)

入園願書・案内の配付開始 9月2日(月)
 説明会 9月10日(火)午前10時～
 願書受付 10月1日(火)午前9時～
 募集人数 満3歳児 若干名、3歳児 80人、
 4歳児 若干名、5歳児 若干名
 問合せ ☎(23)2151

名古屋芸術大学附属クリエ幼稚園(熊之庄)

入園願書・案内の配付開始 9月2日(月)
 説明会 9月6日(金)午前10時30分～
 願書受付 10月1日(火)午前9時～
 募集人数 3歳児 60人、4歳児 若干名、5歳児 若干名
 問合せ ☎(24)0324

西春幼稚園(西之保)

入園願書・案内の配付開始 9月2日(月)
 説明会 9月20日(金)午前10時45分～
 願書受付 10月1日(火)午前8時～
 募集人数 3歳児 100人、5歳児 若干名
 問合せ ☎(23)8866

栄和幼稚園(二子)

入園願書・案内の配付開始 9月2日(月)
 説明会 9月6日(金)午前10時30分～
 願書受付 10月1日(火)午前9時～
 募集人数 3歳児 100人、4歳児 若干名、
 5歳児 若干名
 問合せ ☎(21)0593



令和2年度 児童クラブ利用申込受付

児童クラブでは、保護者が仕事や疾病などの事情で、昼間家庭にいない児童に、適切な遊びや集団生活の場を提供しています。

今回の受付対象は、小学1～6年生の令和2年4月利用開始の方です。

なお、小学3～6年生の児童は放課後子ども教室も併せて登録可能です。放課後子ども教室の詳細については生涯学習課までお問い合わせください。

申請書の配布

とき 10月1日(火)～
 ところ 各児童クラブおよび児童課(児童クラブへお越しの場合は、事前に電話でご連絡ください)

申込み

とき 11月25日(月)～29日(金)午後1時30分～7時
 ところ 各児童クラブ

問合せ 各児童クラブ・児童課

児童クラブ	場所	電話
師勝ほほえみ児童クラブ	師勝小学校内	(21)1810
師勝ゆめっ子児童クラブ		
師勝東ほほえみ児童クラブ	師勝東小学校内	(23)6233
師勝東ゆめっ子児童クラブ		
師勝西ほほえみ児童クラブ	師勝西小学校内	(23)6618
師勝西ゆめっ子児童クラブ		
師勝西にこにこ児童クラブ		
師勝西未来っ子児童クラブ		
師勝南ほほえみ児童クラブ	師勝南小学校内	(22)2395
師勝南ゆめっ子児童クラブ		
師勝北ほほえみ児童クラブ	師勝北小学校内	(22)7351
師勝北ゆめっ子児童クラブ		
西春ほほえみ児童クラブ	風と光こどもの国内	(22)1222
西春ゆめっ子児童クラブ		
五条ほほえみ児童クラブ	五条小学校内	(24)5644
五条ゆめっ子児童クラブ		
鴨田ほほえみ児童クラブ	鴨田小学校内	(25)3266
鴨田ゆめっ子児童クラブ		
栗島ほほえみ児童クラブ	栗島小学校内	(24)2221
栗島ゆめっ子児童クラブ		
白木ほほえみ児童クラブ	白木小学校内	(22)4601
白木ゆめっ子児童クラブ		

令和2年度 保育園・幼保連携型認定こども園・小規模保育事業所入園案内

令和2年4月から保育園などで保育の利用を希望する児童の受付を行います。

保育園などに入園するには、保護者が下表の状況にあり、保育の必要性の認定を受けることが必要です。「集団保育を経験させたい」「幼児教育を受けさせたい」などの理由では入園できません。

また、入園後に保育の必要性がなくなった場合は、退園となります。

なお、本市には、認可保育所(保育園)・幼保連携型認定こども園(令和2年度開園)・小規模保育事業所があり、小規模保育事業所では、0歳児から2歳児を対象に、少人数(定員6～19人)のお子さんを保育します。

保育所などに入園できる基準(2・3号認定)

保育の必要な事由	具体的な保護者の状況
就 労	月60時間以上、就労している。0～2歳児は月90時間以上となります。
妊娠・出産	出産予定日6週間前から、出産後8週間を経過するまでの期間にある。
疾病・障害	疾病、負傷または心身に障害がある。
介護・看護	同居親族の介護または看護(長期入院している親族を含む)を月60時間以上行っている。
災害復旧	火災、風水害、地震などの災害により、その復旧にあっている。
求職活動※	求職活動(起業準備を含む)を行っている。
就 学	職業能力開発施設における職業訓練または学校教育法に基づく大学などに月60時間以上就学している。
育児休業	下の子の育児休業中の、兄弟の入園(3～5歳児に限る)

※求職活動での入園期間は60日です。保育基準に該当しないときは退園となります。

入園関係書類の配布

配布期間 9月25日(水)・26日(木)午前9時～午後4時
 (初日の午前中は、例年混雑しますのでご注意ください)
 ※1号認定希望の場合は、お申し出ください。
 配布場所 市役所東庁舎2階大会議室
 (9月27日(金)以降は児童課・社会福祉課で随時配布します。入園申込みについての詳細は児童課へお問い合わせください)

申込受付

受付日時 右表にある園ごとの受付日
 午前9時～正午
 受付場所 市役所東庁舎2階大会議室

問合せ 児童課

受付日	受付する保育園・幼保連携型認定こども園・小規模保育事業所
10月17日(木)	鹿田北保育園・小規模保育事業所・認定こども園 森のくまっこ(1号認定含む) 定員(10人)
18日(金)	九之坪保育園
21日(月)	久地野保育園(分園含む)
23日(水)	六ツ師保育園・沖村保育園
24日(木)	鹿田南保育園・西之保保育園
25日(金)	能田保育園
28日(月)	徳重保育園・中之郷保育園
29日(火)	弥勒寺保育園



内閣府 幼児教育・保育の無償化 特設ホームページ
<https://www.youhomushouka.go.jp/>
 北名古屋市 幼児教育・保育の無償化について
<https://www.city.kitanagoya.lg.jp/jidou/1500146.php>

10月1日からスタート
 幼児教育・保育無償化
 3～5歳児の子どもおよび0～2歳児の住民税非課税世帯の子どもが対象となります。
 現在公立保育園、市認可小規模保育事業所および市内の私立幼稚園を利用している方は、新たに認定申請は不要ですが、それ以外の施設(市外の幼稚園や認可外保育施設など)を利用している方は新たに認定申請をする必要があります。
 詳細は、内閣府ホームページまたは市ホームページをご覧ください。
 問合せ 児童課

ムジカフェンテ ロビーコンサートVOL.16

と き 9月25日(水)午後0時15分~0時45分
 ところ 文化勤労会館大ホールホワイエ
 出演 松原結花氏(ソプラノ)、井上和歌子氏(フルート)、寺川理絵氏(ピアノ)
 曲目 プレリユード、シチリアーノ、中国地方の子守唄、ふるさとの、里の秋ほか
 問合せ 天野☎080(3629)4147

合唱団カントル第2回 Friendly Concert

と き 9月29日(日)午後2時~
 (開場:午後1時30分)
 ところ 文化勤労会館小ホール
 曲目 Gloria、川の流れるように、糸、Let it goほか
 出演 伴野愛平氏(指揮)、橋本宏美氏(ピアノ)
 入場料 無料
 問合せ 橋本☎(25)3050

第27回西春吹奏楽団 定期演奏会

と き 10月6日(日)午後2時~
 (開場:午後1時30分)
 ところ 文化勤労会館大ホール
 曲目 「あんたがたどこさ」の主題による幻想曲、80日間世界一周、昭和~平成~令和のヒット歌謡曲メドレー、映画「グレイテスト・ショーマン」メドレーほか
 入場料 無料
 問合せ 西春吹奏楽団☎090(6646)2442

北名古屋シティ管弦楽団第27回定期演奏会

と き 9月15日(日)午後3時~
 (開場:午後2時30分)
 ところ 文化勤労会館大ホール
 指揮 米津俊広氏
 曲目 ジークフリートの牧歌、ウェーバーの主題による交響的変容、交響曲第6番へ長調 作品68「田園」
 入場料 1,000円(全自由席・小学生未満無料)
 ※市内の中日新聞専売店で購入できます。ホームページからもチケット予約ができます。
 問合せ 東☎080(5128)4855

西春少年少女合唱団第22回演奏会

と き 9月23日(月・祝)午後2時~
 (開場:午後1時30分)
 ところ 文化勤労会館大ホール
 曲目 音楽劇「11ぴきのネコ」ほか
 出演 小泉孝氏(指揮)ほか、天野陽子氏(ピアノ)
 入場料 無料
 問合せ 早川☎(21)4626

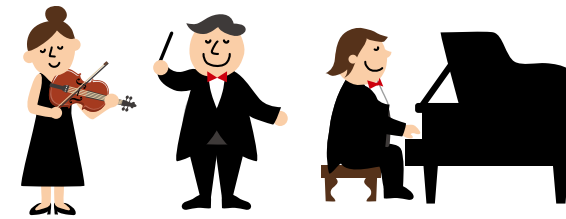

北名古屋市文化協会主催 飛車金将 子ども将棋大会

と き 10月27日(日)
 午前10時~午後3時
 ところ 文化勤労会館小ホール
 対象 小学生(小学1・2・3年の部、小学4・5・6年の部)
 ※低学年の参加者は保護者の付添いをお願いいたします。
 費用 無料
 申込み 9月3日(火)~10月11日(金)に東公民館・文化勤労会館受付窓口へ。
 持ち物 お弁当・水筒
 問合せ 東公民館

図書館マジックショー

何も無いところからトランプが!花が!マジックの楽しさに触れ、ワクワクする体験をしませんか。テーブルマジックでは、目の前で起きる不思議にくぎ付けになります。簡単なマジックを教えてもらえるかも。

と き 9月15日(日)
 午後1時30分~3時(開場:午後1時)
 ところ 東図書館 視聴覚室・会議室
 演者 名古屋大学奇術研究会
 入場整理券 9月7日(土)午前9時~東図書館1階受付で配布。(1人1枚・先着順)
 定員 80人
 問合せ 東図書館



結核は過去の病気だと思っていませんか? 毎年9月24日~30日は「結核予防週間」

清須保健所管内(北名古屋市、清須市、豊山町)では、平成30年に21人の方が新たに結核を発病し、その6割近くが70歳以上の方でした。結核が蔓延していた若い時に結核菌に感染し、発症することなく体内に結核菌が休眠していることがあります。その後高齢になり、体力の低下や免疫力が落ちることにより、休眠していた結核菌が再び活動をはじめ、高年齢者の結核は、特有の咳や痰がない場合もあり、体重減少や食欲不

振などが主な症状となることも多くあります。結核の早期発見のためには、毎年健診で胸部レントゲン検査を受けることや、風邪と思いつつも医療機関を早期に受診して胸部レントゲン検査を受けることなどが大切です。また、乳幼児は結核を発病すると重症化しやすいので、忘れずにBCG予防接種を受けてください。
 問合せ 清須保健所健康支援課☎052(401)2100

9月10日~16日は「自殺予防週間」

一人ひとりがこころの健康に関心を持ち、悩んでいる人が発するサインに気づき、声をかけ、話を聞いて、必要な支援につなげ、見守ることが大切です。あなたや、周りの人にとって体の不調が続くときは、早めに医療機関受診や専門家への相談をしましょう。

〇<https://fishbowindex.jp/kitana-boyai/>
 〇携帯・スマホ(二次元バーコード)



「こころの体温計」で心の健康を確かめてみませんか?
 〇市ホームページ↓暮らし↓健康↓「こころの体温計」でメンタルヘルスチェック↓こころの体温計(外部リンク)

※利用料は無料です(通信料は自己負担)。自己診断をするもので、医学的診断をするものではありません。
 問合せ 保健センター

女性起業フォローアップセミナー

起業したいはいいものの、事業を継続するにはどうすればいいんだろう?そんな悩みを抱える女性に向けたセミナーです。

対象 市内在住・在勤で起業したばかりの女性、起業後に悩みを抱える女性
 定員 20人
 ところ コミュニティセンターホール
 参加費 無料
 託児 無料(先着順、10人まで)
 申込み 9月1日(日)から市ホームページで受け付けます。
 問合せ 市民活動推進課

回	セミナー内容	とき
1	自分の強みを事業に活かそう~診断を用いて自己理解を深める~ 講師:田口 さおり氏	11月7日(木) 午前10時~正午
2	人気インスタグラマー wagon works chiko氏による特別講演「魅力発信の裏側」 講師:chiko氏	12月5日(木) 午前9時30分~正午
3	「あなたの事業をPRしよう!」 講師:田口 さおり氏	令和2年 1月16日(木) 午前10時~正午

消費者ホットライン188とは?

消費者ホットライン☎188(局番なし)は、お近くの消費生活センターなどの消費生活相談窓口をご案内することにより、消費生活相談の最初の一步をお手伝いするものです。「悪質商法による被害にあった」「ある製品を使ってけがをしてしまった」などの消費者トラブルで困っていることはありませんか? そんなときは消費者ホットライン「188(いやや)」にご相談ください。専門の相談員がトラブル解決を支援します。

一人で悩まず、すぐに相談
 困ったときは、一人で抱え込まないで「消費者ホットライン188」までお電話を。
 「泣き寝入りはいやや(188)」で覚えてね



問合せ 北名古屋市消費生活センター(東庁舎2階)

公共下水道整備工事にご協力ください

令和2年3月まで、下図の路線で公共下水道整備工事を行います。工事中は、一部車両通行止めになる箇所があります。工事区間は日によって変わりますので、現地の案内標識などをご覧ください。ご迷惑をおかけしますが、ご理解とご協力をお願いします。

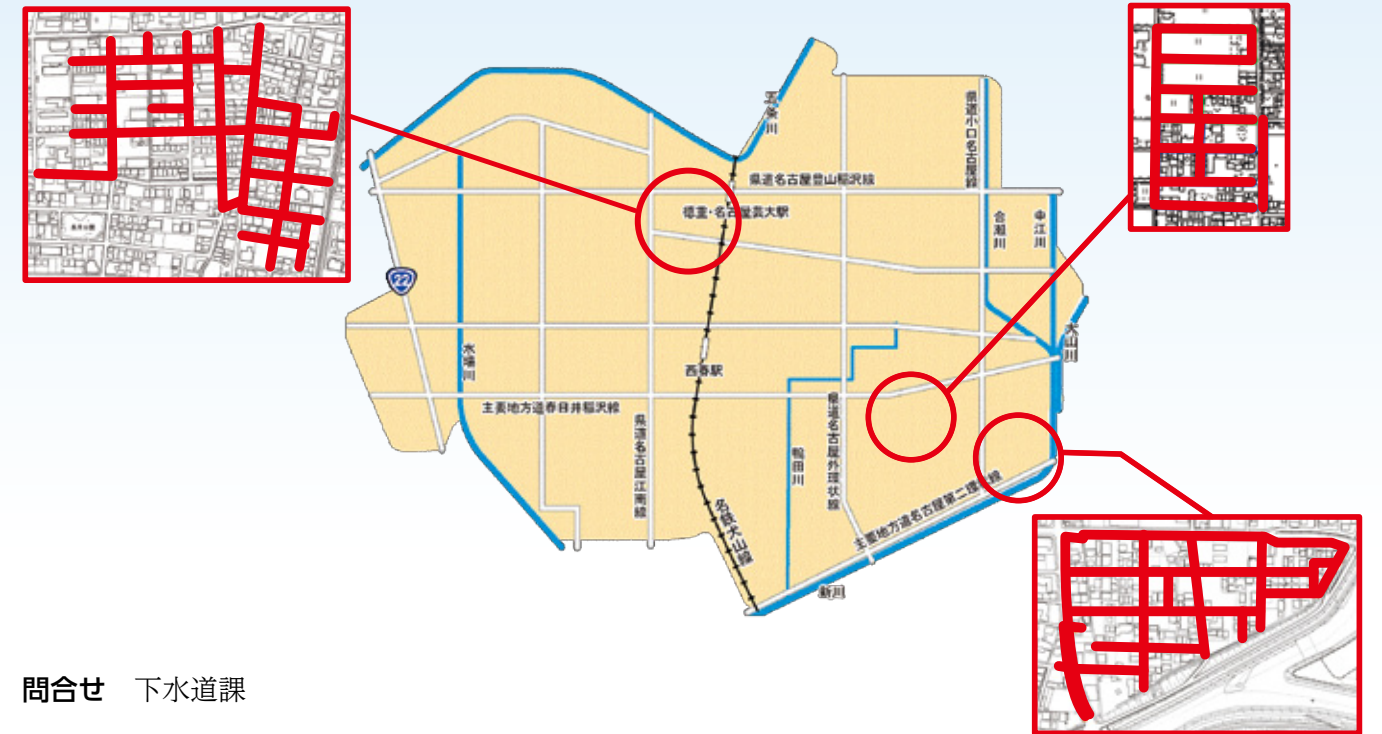

問合せ 下水道課

下水道事業受益者負担金の第2負担区を追加しました

下水道事業受益者負担金の第2負担区を下記の図のとおり新たに追加しました。これにより、市街化区域全域が負担区に設定されることになります。

負担金額は、第1負担区と同額の1平方メートル当たり400円で、順次下水道工事を進めていく予定です。
また、供用開始時には受益者負担金を賦課することになります。

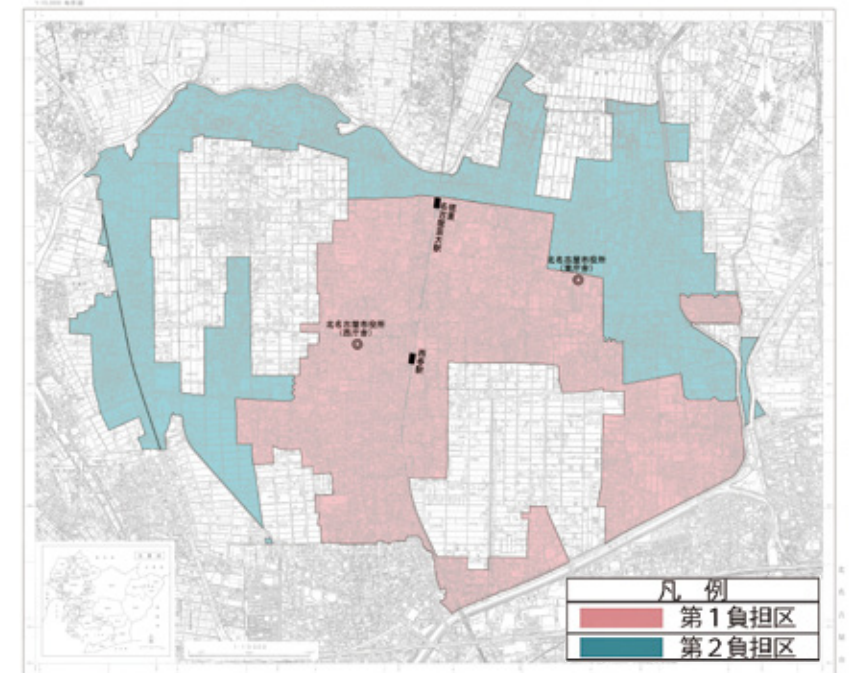

下水道事業受益者負担金 第2期の納期限は9月30日(月)です

分割払いされている方は、7月に送付した分割用納付書(第2期)でお支払ください。口座振替をご利用の方は、預貯金額の確認をお願いします。
すでに一括払いをした方は、今回お支払いいただく必要はありません。

問合せ 下水道課

※詳細については、市ホームページをご覧ください。

9月10日は下水道の日

下水道の2つの役割

- ①家庭から出るトイレやお風呂、台所などの汚れた水(汚水)を、下水道管を通じて下水処理施設(浄化センター)に集め、きれいに浄化して自然に返します。
- ②大雨時に降った雨水をポンプ場で河川に強制排水し、水害を防ぎます。

市では、快適で安全な環境づくりをめざして、汚水を浄化センターへ流す下水道の整備を積極的に進めています。

みなさんが下水道に接続すると、側溝からの悪臭がなくなり、蚊や虫の発生が抑えられるなど、生活環境が向上し自然環境を守ることにもつ

ながります。この役割をご理解いただき、下水道への早期接続をお願いします。

下水道の正しい使用方法

- トイレでは、ティッシュペーパーや紙おむつ、生理用品などの水に溶けない物は流さない。
 - 台所では、野菜くずやゴミ・食用油などの廃油を流さない。
 - 廃油は新聞紙などにしみ込ませ、可燃ごみとして出す。
 - お風呂や洗面所では、毛髪をできるだけ流さない。
 - ガソリン・シンナー・石油などの油類は絶対に流さない。
- 問合せ 下水道課

「案山子」コンテスト作品募集

田んぼアート会場で「案山子」コンテストを開催します。個性豊かな案山子の応募をお待ちしています。なお、優秀作品には賞品が贈られます。

y.kitanagoya.jp のいずれかで提出

主催 北名古屋田んぼアート実行委員会

※詳細は市ホームページ(商工農政課)でご確認ください。

展示期間 10月1日(火)～11月上旬
表彰 10月20日(日)稲刈り体験会後(午後0時30分ごろ予定)
申込み 応募用紙(商工農政課)または市ホームページから入手可)に必要事項を記載し商工農政課に、郵送、☎(23)3160、✉shoko@cit



マイクロバスの適切な利用について

◆運転手付きマイクロバスは、貸切バス事業の許可を受けた事業者を利用しましょう。

運転手付きの「白ナンバー」のマイクロバスは、いわゆる「白バス」と呼ばれる道路運送法に違反するサービスです。利用するのはやめましょう。
国土交通大臣の許可を受けた事業者の正規のマイクロバスには「緑ナンバー」が付いています。

正規の事業者には「運送引受書」や「領収証」などの関係書類の交付が義務付けられています。口答による契約は、法律に違反するサービスです。
◆レンタカー事業者はマイクロバスに運転手の手配を行うことはできません。

レンタカー会社からは車を借りることしかできません。レンタカーを借りた場合には、車を借り受けた利用者自身が運転しなければなりません。
利用者自身が、自らの意志で他の

生産緑地地区における都市計画の変更案の縦覧

生産緑地地区における都市計画の変更案を縦覧します。
市民および利害関係者の方で、この案にご意見のある方は、縦覧期間満了の日までに市に対し、意見書を提出できます。

問合せ 中部運輸局愛知運輸支局
レンタカー担当 ☎052(351)5312

◆違法な「白バス」を利用して事故があった場合、保険の適用がないことがあります。

違法な「白バス」を利用して、万が一、事故にあって負傷した場合、適切な損害賠償がなされず、治療費などの損害額を利用者自身が全額負担しなければならないケースもあります。

とき 9月24日(火)～10月8日(火)午前8時30分～午後5時15分(土・日・祝日は除く)
内容 名古屋都市計画生産緑地地区の変更案
ところ・問合せ 都市整備課 ☎

日	月	火	水
1 ★もえの丘 青空市場→P.22 ★Jampa Swing Orchestra presents Summer Party!→⑧P.7 ★ひよこサークル→⑧P.22 ▲パパママ教室→⑧P.23	2 ▲パパママ教室→⑧P.23	3	4 ▲アレルギー講座→⑧P.23
8 ▲総合体育館インストラクター指導→P.23	9	10 ★赤ちゃんタイム→P.19 ▲神経系難病の患者家族教室→⑧P.24	11 ★西春日井地域「福祉の店」→P.22 ▲睡眠衛生教育「おねむりカフェ」→P.24
15 ★北名古屋シティ管弦楽団演奏会→P.12 ★図書館マジックショー→P.12 ★西春日井地域「福祉の店」→P.22	16 敬老の日 ★西春日井地域「福祉の店」→P.22	17	18 ★さくらんぼタイム→P.19 ▲総合体育館インストラクター指導→P.23 ▲統合失調症家族教室→⑧P.24 ■職業適性検査・就職相談→P.29 ■税の無料相談→⑧P.29
22 ★あかつきまつり→P.22	23 秋分の日 ★西春少年少女合唱団演奏会→P.12 ▲総合体育館 体力測定→P.23	24	25 ★ムジカフェンテ ロビーコンサート→P.12 ★プレママタイム→P.19 ★はじめましての会→P.19
29 ★総合防災訓練→P.9 ★合唱団カントルコンサート→P.12 ★外国人のためのスタディツアー→P.22 ▲パパとママのための簡単クッキング→P.23	30 ▲離乳食講習会(実践編)→P.23	10/1	10/2

→は掲載ページ、○内の数字は前月以前の掲載月号を表します。

木	金	土
5	6 ▲総合体育館インストラクター指導→P.23 ▲シニアヘルスアップ教室→⑧P.23	7 ▲パパママ教室(育児編)→⑧P.19
12 ★敬老会→P.8 ★西春日井地域「福祉の店」→P.22 ▲離乳食講習会(入門編)→P.23 ▲総合体育館インストラクター指導→P.23	13 ★西春日井地域「福祉の店」→P.22 ▲離乳食講習会(入門編)→P.23	14 ★西春日井地域「福祉の店」→P.22
19	20	21 ★クローバーの日→P.22
26 ■もの忘れ相談→P.29 ■行政相談→P.29	27 ★ほっとひといきりフレッシュ→P.22 ▲離乳食講習会(入門編)→P.23	28 ▲総合体育館インストラクター指導→P.23
10/3	毎週開催 火曜日 ▲お手軽ボール教室→P.24 ※9/17はお休み 木曜日 ▲やさしいエアロビクス教室→P.24 土曜日 ★小・中学生総合体育館無料開放→P.22	

9月の納税・納付など

国民健康保険税 第3期

後期高齢者医療保険料 第3期

納期限：9月30日(月)

市税などの納税には、便利で確実な口座振替をご利用ください。
※引落しは申請日の翌月末以降となります。

問合せ 収納課

保育料・児童クラブ利用料 9月分

振替日：9月6日(金)

振替ができるよう預貯金額の確認をお願いします。

問合せ 児童課



休日診療

救急病院をご紹介します「救急医療情報センター」☎(81)1133 「あいち救急医療ガイド」www.qq.pref.aichi.jp/

内科・小児科	外科 受付時間 (9:30~11:30 / 13:00~16:30)	歯科 受付時間(9:30~11:30)
東部休日急病診療所 北名古屋市九之坪白山39 ☎(23)0122 受付時間 9:30~11:30 / 13:00~16:30	9/1(日) はなみずき整形外科スポーツクリニック ☎052(408)0087 清須市	たけうち歯科医院 ☎(23)2098 北名古屋市
8(日) 済衆館病院 ☎(21)0811 北名古屋市	鈴木歯科医院 ☎(23)9903 北名古屋市	
15(日) 済衆館病院 ☎(21)0811 北名古屋市	早川歯科クリニック ☎(26)4618 北名古屋市	
16(月・祝) 西春整形外科 ☎(21)5521 北名古屋市	ふくしま歯科 ☎052(400)9466 清須市	
22(日) 済衆館病院 ☎(21)0811 北名古屋市	ケンタデンタルクリニック ☎(28)1281 豊山町	
23(月・祝) きむら泌尿器腎臓内科クリニック ☎(27)3788 北名古屋市	かぐらデンタルクリニック ☎052(401)7018 清須市	
29(日) 遠藤外科整形外科 ☎052(502)8841 清須市	原歯科医院 ☎(25)4188 北名古屋市	
10/6(日) 新居クリニック ☎(23)2200 北名古屋市	加藤歯科医院 ☎052(504)0118 清須市	

※急きょ変更となる場合がありますので、当番医または西名古屋医師会・歯科医師会ホームページでご確認のうえお出かけください。

10 来月の予定

催し	ページ	催し	ページ	催し	ページ
1(火) ▲ママゴコロセミナー	23	8(火) ▲不登校・引きこもり家族教室	24	23(水) ■木造住宅耐震改修無料相談	29
3(木) ▲男性のための料理教室 ※10/10・17も開催	24	9(水) ▲コグニサイズボランティア講座 ※11/6までの毎週水曜日開催	24	27(日) ★子ども将棋大会	12
6(日) ★西春吹奏楽団演奏会	12	10(木) ▲親と子の子育て講座	19	★にしはるひまわり作業所まつり	22
★ひよこサークル	22	11(金) ▲傾聴ボランティア養成講座 ※10/25も開催	24	29(火) ★子育てクラブ秋クール ※11/26までの毎週火曜日開催	19
▲パパママ教室 ※10/7も開催	23	15(火) ▲頭の健康度(脳の働き)測定 ※10/29も開催	24	31(木) ★子育てクラブ秋クール ※11/28までの毎週木曜日開催	19
7(月) ■神経系難病の専門医個別相談 ※10/16も開催	28	16(水) ■職業適性検査・就職相談	29		

公共施設などの連絡先

市役所西庁舎・東庁舎、東庁舎分館	☎(22)1111	総合福祉センターもえの丘	☎(26)2888
文化勤労会館	☎(25)5111	社会福祉協議会本所	☎(25)8500
東公民館	☎(22)4560	東子育て支援センター	☎(26)7763
東図書館・昭和日常博物館(歴史民俗資料館)	☎(25)3600	西子育て支援センター	☎(25)5155
西図書館	☎(25)6406	南子育て支援センター	☎(22)5677
健康ドーム	☎(23)7006	北子育て支援センター	☎(22)5517
健康ドーム子育て支援センター	☎(22)0212	児童センターきらり	☎(27)3370
保健センター	☎(23)4000	ファミリー・サポート・センター	☎(22)7601
総合体育館	☎(24)0661		



子育てに関する詳しい情報は、「北名古屋子育てポータルサイト」をご覧ください。



さくらんぼタイム

と き 9月18日(水)午後1時30分～3時
と ころ 北子育て支援センター
内 容 交流会、親子ふれあい遊び、育児相談など
対 象 就園前の多胎児と保護者、多胎児を妊娠中の妊婦

子育てクラブ 秋クール (予約制)

と き・と ころ
○東・北子育て支援センター
10月31日～11月28日の毎週木曜日
○西・南子育て支援センター
10月29日～11月26日の毎週火曜日
午前10時30分～11時30分
※受付：午前10時まで。午前10時30分までは自由遊びや体操をして過ごします。
内 容 わらべうた遊び、散歩、親子遊びなど
対 象 平成29年10月1日～平成30年4月1日生まれの幼児とその親
申込み 9月17日(火)午前10時から、各子育て支援センターで申込みを受け付けます。
※4つの子育て支援センターから1か所を選択してください。なお、申込み多数により締め切らせていただく場合があります。

クラブ対象以外の親子の利用時間
午前10時30分まで。午後は通常どおり。

出前子育て支援事業

子育て支援センターが近くにない地域の方を対象に、出前子育て支援を行っています。詳しくは、市ホームページをご覧ください。また、右の二次元バーコードからもご覧ください。



プレママタイム

と き 9月25日(水)午後1時30分～3時
と ころ 南子育て支援センター
内 容 先輩ママとの交流会、赤ちゃんとのふれあい遊びなど
対 象 妊婦

赤ちゃんタイム

と き 9月10日(火)午後1時30分～3時
と ころ 東・西子育て支援センター
内 容 親子ふれあい遊び、交流会、育児相談など
対 象 1歳前までの乳児とその保護者、妊婦
※東子育て支援センターでは、歯科衛生士による歯の健康についての話をいたします。

はじめましての会

と き 9月25日(水)午後1時30分～3時
と ころ 北子育て支援センター
内 容 親子ふれあい遊び、交流会、育児相談など
対 象 子育て支援センターを初めて利用する親子、妊婦

親と子の子育て講座 (予約制)

と き 10月10日(木)午前10時～11時45分
と ころ 健康ドーム ミーティング室
内 容 乳幼児期における親子関係について
講 師 高橋脩氏(社会福祉法人豊田市福祉事業団理事長)
対 象 乳幼児と父母、妊婦
定 員 70人程度(先着順)
申込み 9月2日(月)午前9時30分から、直接または電話で東子育て支援センター・各保育園・各児童館へ。
問合せ 東子育て支援センター
※託児を30人程度受け付けます(7か月以上のお子さんのみ)。申込み時に託児希望とお伝えください。

(24) 1560

宇福寺児童館

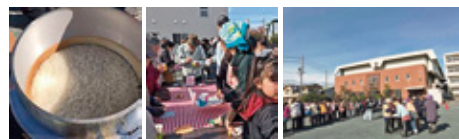

子育てひろば18

地域とともに児童館ができる防災

宇福寺児童館地域ふれあい会では、毎年栗島小学校内で、地域をあげて避難所訓練として炊き出しを行っています。南海トラフ地震が来ると言われているこの地域において、地域で何ができるのか、子ども達に何ができるのかを考えたことが大切だからです。各自持ち寄った野菜を切って豚汁を作ります。防災倉庫からみそ、火をつけるところから始めます。ご飯を炊くのは火加減がなかなか難しいですが、昨年は美味しく炊くことができました。

被災地の避難所では「子どもはうるさい」と言われている事を子どもに話すと、「私達にもできる事はある」という子どもの声からできたカフェを子ども達が運営します。中学生が役に立ったという事例もあるので、今年も小学生と中学生が大人に交じって行う炊き出しを11月30日(土)に行う予定です。みなさん、ぜひ参加してください。

実施日に集団感染しやすい病気にかかっている方や、かかっている恐れのある方、また、実施日に来られない方はご連絡ください。

健診・相談名	対象となるお子さん	実施日	受付時間	母子健康手帳		持ち物	
				母子健康手帳	すこやか手帳の問診票	その他	
●母子健康手帳発行		9/4(水) ・11(水) ・20(金)	9:40～9:55 発行: 10:00～10:30	—	—	持ち物	妊娠届出書、マイナンバーカード(ない方は、通知カードおよび本人確認のできる運転免許証など)、筆記用具
●4か月児健診	平成31年4月21日～令和元年5月10日生まれ	9/13(金)	12:45～13:30	○	○	持ち物	バスタオル
	令和元年5月11日～31日生まれ	9/27(金)				内 容	健診、離乳食の話 ※健診終了後に離乳食講習会(入門編)を行います。
●10か月児健診	平成30年10月21日～11月10日生まれ	9/10(火)	9:15～10:00	○	○	持ち物	バスタオル
	平成30年11月11日～30日生まれ	9/24(火)				内 容	健診、離乳食の話、歯の話、ブックスタート(絵本の読み聞かせ)
●1歳6か月児健診	平成30年2月11日～28日生まれ	9/20(金)	9:15～10:00	○	○	持ち物	歯ブラシ1本、タオル
	平成30年3月1日～20日生まれ	10/4(金)				内 容	健診、歯科健診、フッ化物塗布、親子遊び ※歯を磨いてきてください。
●2歳児むし歯予防教室	平成29年8月生まれ	9/5(木)	9:15～10:00	○	○	持ち物	歯ブラシ2本、タオル
●2歳6か月児むし歯予防教室	平成29年9月生まれ	10/3(木)				内 容	むし歯予防のお話、歯科健診、染め出し、フッ化物塗布、個別相談 ※歯を磨いてきてください。
●3歳児健診(※)	平成28年8月21日～9月10日生まれ	9/26(木)	12:45～13:30	○	○	持ち物	視力・聴力検査結果票、歯ブラシ1本、タオル
■育児相談・栄養相談 ■母乳相談(要予約)		9/25(水)	9:30～10:45	○	—	内 容	健診、尿検査、歯科健診、フッ化物塗布、親子遊び ※歯を磨いてきてください。
■発達相談(予約制)		9/4(水) ・18(水) ・27(金)	9:30～11:00	○	—	内 容	身体計測、個別相談
■成人健康相談・心の健康相談		9/11(水)	14:00～15:30	—	—	内 容	健康相談、栄養相談、心の相談、血圧測定、尿検査、健診結果説明

※視力・聴力の検査は自宅で行ってください。また、当日会場で尿検査を行います。○乳幼児健診・むし歯予防教室は1時間30分～2時間ほどかかります。

子ども子育て教育に関する相談

相談名	相談方法	と き(祝・休日および12/29～1/3を除く)	と ころ・問合せ・申込み
■子育てコンシェルジュ 【前日までに予約必要】 妊婦や0歳～未就学児の保護者のニーズに合わせた各種案内や相談	電話 面談	月～金 9:30～12:00、 13:00～16:00	児童課 園 西子育て支援センター(児童センターきらり内) ☎(25)5155
■子育て相談(面談は予約制)	電話 面談	月～金 9:00～16:00	保健師・保育士による相談(電話・面談)、 言語聴覚士による発達相談(面談) ☎(22)5151
■家庭教育相談 いじめや不登校などの家庭教育上の悩みをもつ児童や生徒、保護者などの相談に応じます。	電話	月～金 9:00～16:00	県教育委員会生涯学習課 ☎052(961)0900
■教育相談 小中学生のいじめや不登校など、学校教育に関する悩みなどの相談に応じます。	電話 面談	火・木・金 9:00～16:00	教育支援センター「パレット」(園分館) ☎(24)4152
■児童虐待相談 「児童虐待では」と思われることがあったら、すぐにご相談ください。	電話 面談	休日・夜間対応可	児童相談所全国共通☎189、愛知県中央 児童・障害者相談センター☎052(961) 7250、または市役所家庭支援課☎(22) 1111
■子ども・家庭110番 県では、子どもについての悩みをお持ちの方の相談に応じます。子ども本人の悩みの相談にも応じます。	電話 面談	月～金 9:00～17:00	子ども・家庭110番 ☎052(953)4152
■家庭・児童相談	電話 面談	月～金 8:30～17:15	家庭支援課(園分館)
■母子・父子自立支援相談	電話 面談	月～金 9:00～17:00	家庭支援課(園分館)
■子ども・若者総合相談	電話 面談	月～金 9:00～17:15	青少年センター(園分館)

図書館の おすすめ本

今月のテーマ 秋を快適に暮らす

9月に入り、聞こえてくる虫の音は秋の訪れを告げています。そろそろ、夏の間は暑くてできなかった生活の中のあるこれを見直したり、夏バテ気味の身体をリフレッシュしませんか？
 今月は、日々の生活を快適に過ごすためのヒントやアイデアにまつわる本をセレクトし、みなさんに潤いと癒しをお届けします。

東 暮らしのヒント

秋の爽やかな季節への移ろいを感じながら部屋の模様替えや暮らし方を見直し、生活の中に潤いを取り入れてみましょう。あわせて9月1日の防災の日に因み、災害時の暮らしの知恵や日ごろの防災に役立つ情報も紹介します。

「シンプル生活 55 のヒント」

著：みしえる SBクリエイティブ
 片付け、掃除、食事など、スッキリ楽しく暮らすコツがある。家事が楽になる、心が軽くなるそんな方法を紹介します。

- ◆「必要十分生活」著：たっく 大和書房
- ◆「家庭料理の超基本」著：川上文代 主婦と生活社
- ◆「ひとり暮らしのコツあれこれ」著：「ひとり暮らしの教科書」mini+SPRING編集部 宝島社
- ◆「賢く美防災」著：町田ひろ子 ぎょうせい

西 暮らしに癒しを

夏の暑さの中で、夏祭りや花火大会などのイベントを満喫した後は、充実感とともに疲れも残ることがあります。ストレッチやアロマセラピーなどを取り入れて、残暑に負けない身体づくりや癒しの時間を取り入れてみませんか。

「きほんのアロマセラピー」著：佐々木薫 主婦の友社

アロマの基礎知識や楽しみ方など、メンタルや美容に役立つ目的別・悩み別レシピを多数紹介。

- ◆「その子(ペット)はあなたに出会うためにやってきた」著：大河内りこ 青春出版社
- ◆「お風呂ストレッチ」著：久永陽介 秀和システム
- ◆「5分後に癒されるラスト」編：エプリスタ 河出書房新社
- ◆「10分で描けるセラピーアート入門」著：江村信一・西川真知子 JTBパブリッシング

図書館・資料館の今月の休館日	
9月2日(月)	9月9日(月)
9月17日(火)	9月24日(火)
9月30日(月)	

自然あふれる大桑村で合宿生活



地域間の文化交流事業として、大桑村の子どもたちの合宿生活などを体験する「子ども交流セミナー」を行いました。大桑村へ2泊3日で7月30日から8月1日まで、各小学校6年生2人ずつ、計20人で参加しました。阿寺渓谷での川遊び散策、のぞきど森林公園キャンプ場での自然観察、ネイチャーゲーム、キャンプファイヤーなどさまざまな体験ができました。また、10月には、本市へ大桑村の子どもたちが訪れます。

親子でソフトボール全国大会出場



日本スポーツマスターズ2019ソフトボール競技に出場する栗原雅代さんと、第33回全日本小学生女子ソフトボール大会に出場する栗原しおりさん(小4)が市役所を訪れました。雅代さんは高校生までソフトボールを経験しており、お子さんがソフトボールを始めたことをきっかけにこの春から再開。チームの練習がない時は、お二人で練習をしているそうです。しおりさんは、「親子で同じ競技の全国大会に出場できてうれしい。今まで練習してきたことを発揮できるように頑張りたい」と全国大会への意気込みを語りました。

式秀部屋のお相撲さんと取組



交通死亡事故ゼロをめざして



毎月10日、20日、30日は交通死亡事故ゼロの日にあたります。7月10日に、西枇杷島警察署の中神署長と長瀬市長が、朝の通勤・通学時に行われている交通安全活動の巡視を行いました。
 パトロールカーに乗車して市役所西庁舎を出発し、幹線道路の交差点でドライバーに安全運転を呼び掛けるプレート掲げる市交通安全協会の方や、通学路にて集団で横断歩道を渡る子どもたちを見守る保護者の方たちに、声掛けを行いました。

夏の夕べ、駅前にぎわう



「西春駅前納涼楽市」が開催され、多くの人で賑わいました。西春駅西側の道路約250mを歩行者天国にし、沿道で食べ物や金魚すくい、似顔絵のコーナーなどや、音楽の演奏やダンス、紙芝居などの路上パフォーマンスが繰り広げられました。
 音楽ステージでの、北名古屋ウインドオーケストラのコンサートでは、なじみのある曲の演奏に足を止めてじっくりと聴き入る人や、商店街のお買い物券が当たるイントロクイズに正解して喜ぶ人の姿が見られました。コマ大戦のコーナーでは、トーナメントでの対戦に挑む子どもたちで盛り上がっていました。

ストーリーテリング
 絵本や人形などは使わず、ゆったりとみなさんに語りかけるお話しです。想像力をかきたて、心を豊かにします。
 時 9月7日(土)午前11時～11時30分
 所 文化勤労会館 会議室
 対 5歳以上
 問 西図書館

東図書館
 恋人名作ノッティングヒルの
 時 9月14日(土)・21日(土)・28日(土)午前11時～
 問 西図書館

西図書館
 ●お話し会
 時 9月21日(土)午前11時～
 ●サンデーロードショー
 時 9月22日(日)午後1時30分

対 幼児向け
 ●お話し会
 時 9月8日(日)午後2時～
 ●子ども映画会
 時 9月7日(土)午後2時～

東図書館
 ●紙芝居会
 時 9月7日(土)午後2時～
 ●今月の催し

催し

外国人のためのスタディツアー
友好提携都市長野県大桑村を
知ろう！

時 9月29日(日)午前8時～午後
5時 所 長野県木曾郡大桑村 ◆集
合時間 午前8時 ◆集合場所 市
役所西庁舎南側駐車場 平成
20年5月から友好提携都市を結
んでいる長野県大桑村を訪ね、
雄大な自然を肌で感じ、大桑村
産のそば粉を使って、そば打ち
体験をします。 対 外国籍市民お
よびその家族 定 15人(先着順) 参
加費 市国際交流協会

ほっとひときりフレッシュ

介護をしている人同士の交流
や情報交換・気分転換のための
催しや勉強会を行います。
時 9月27日(金)午前10時～11時
30分 所 あいせの里 対 介護をして
いる方(介護を受けているご本人
も一緒に参加できます) 申 送迎
(東地区のみ)希望の方は9月20
日(金)までに地域包括ケア推進
室(高齢福祉課園内)へ。

総合体育館トレーニング室

インストラクター指導(予約制)
時 9月12日(木)・28日(土)午前
9時～午後1時、8日(日)午後
1時～5時、6日(金)・18日
(水)午後5時～9時
体力測定(予約制)
時 9月23日(月・祝)午後1時～
5時(1人につき40分間)
参 1回につき大人300円、中
学生100円のトレーニング室
使用料が必要となります。定期
券やシニアパスもご利用いただ
けます。 問 総合体育館

金婚祝賀式

婚姻生活50年を迎えられたご
夫婦をお招きし、金婚祝賀式を
開催します。
出席を希望されるご夫婦はお
申し込みください。
時 11月20日(水)午前10時30分
所 健康ドームアリーナ 対 市内在
住で、昭和44年以前に結婚した
方または事実上の婚姻関係にな
った方で、現在まで婚姻生活を
継続しているご夫婦 申 10月31日
(木)までに高齢福祉課または
社会福祉課へ。

あかつきまつり

ご家族そろってお越しくださ
い。楽しく交流しましょう。
時 9月22日(日)午前10時～午後
2時 所 総合体育館 対 バザー、模
擬店、青空舞台、こどもコーナ
ーなど 問 あかつき共同作業所
(25)0171

にしはるひまわり作業所まつり

時 10月27日(日)午前10時～午後
2時 所 にしはるひまわり作業所
 対 バザー、模擬店、アトラクシ
ョン、ゲームコーナー 問 にしは
るひまわり作業所 24)11
18
※バザー用品募集。新品の衣類
や日用品などを集めています。
ご連絡いただければ作業所の
職員がお伺いします。

ひよこサークル

時 10月6日(日)午前10時～正午
 所 健康ドーム子育て支援室 対 交
流会。子育ての喜びや悩みなど
を話し合いませんか。 対 1歳未
満までの親子 持 母子健康手帳 問
健康ドーム子育て支援センター

講座

ママとパパのための
簡単クッキング

時 9月29日(日)午前10時～午後
1時(受付：午前9時45分) 所
健康ドームクッキングルーム 対
子育てやお仕事で忙しい日々を
送るママとパパ向けに、短時間
でできる簡単料理と常備菜のア
レンジ方法をご紹介します。 ◆講
師 北名古屋屋市食生活推進協
会(ヘルスメイト) 持 エプロン、
三角巾、布巾3枚 定 20人(先着
順) 参 400円(当日徴収) 申 9月
2日(月)～20日(金)に保健セン
ターへ。
※お子さんと同伴での参加も可
能ですが、小学生以上のお子
さんは参加費200円が必要
です。乳児をお連れの場合は、
抱っこひもをお持ちください。



もえの丘青空市場

時 9月1日(日)午前9時～ 所 総
合福祉センターもえの丘東側 対
野菜などの販売(なくなり次第終
了。環境保護のため、マイバッ
グ持参にご協力ください) 問 社会
福祉協議会本所

西春日井地域「福祉の店」

時 9月11日(水)～16日(月・祝)
午前10時～午後4時 所 アピタ名
古屋空港店3階 対 西春日井地域
の障害者施設で作った手芸品、
花や野菜の苗、陶芸作品、クッ
キーなどの販売 問 尾張中部福祉
の杜 22)1123

歴史民俗資料館 企画展
ココロ・オドル・昭和NEWS・スクラップ
みんなが熱狂&夢にな
った昭和時代の
イベント・出来事ファイル
【展示期間】
9月16日(月・祝)まで

ママココロセミナー

子どもの成長の過程で、自己
主張が強くなる頃(イヤイヤ期)
の子どもの気持ちの変化を知り、
その場その場に合った対応を見
つけるための学習会です。
※6月18日(火)に開催した時と
同じ内容です。
時 10月1日(火)午前10時～11時
30分 所 健康ドーム1階研修室 ◆
講師 酒井玲子氏(愛知医科大学
学病院こころのケアセンター臨
床心理士) 対 1歳6か月～3歳児
の子育て中のお母さん 定 20人(先
着順) ◆託児 希望者は利用可
能(無料) 申 9月17日(火)～27日
(金)に保健センターへ。

パパママ教室

時 10月6日(日)・7日(月)午前
9時20分～正午(受付：午前9時
10分～9時20分) 所 健康ドーム健
康増進広場 対 1日目：父親の役
割、妊婦体験、沐浴実習、交流
会、2日目：分娩の経過と呼吸
法、おっぱいの準備、妊娠中の
栄養について 対 出産予定日が11
月1日～令和2年2月29日の方
持 母子健康手帳、筆記用具 申 9
月24日(火)から保健センターへ。

クローバーの日

障害者スポーツ充実のため、
毎月第3土曜日をクローバーの
日とし、総合体育館の一部を障
害を有する方(障害者手帳をお持
ちの方)に無料開放します。
時 9月21日(土)午前9時～正午
 所 アリーナ南半面、多目的ホー
ル 問 総合体育館

小・中学生(市内)
総合体育館無料開放

アリーナ
時 毎週土曜日午前9時～正午
ただし、21日は除く。
多目的ホール
時 毎週土曜日午前9時～正午
ただし、7日・21日は除く。
トレーニング室(中学生のみ)
時 毎週土曜日午前9時～正午
※保護者(1人)も無料です。人
数が多いときはお断りする場
合があります。アリーナおよ
びトレーニング室は、室内用
靴をお持ちください。なお、
ご利用は先着順のため、先着
者の種目によって、利用がで
きない場合があります。
問 総合体育館

離乳食講習会

入門編
時 9月13日(金)・27日(金) ①午
後2時15分～②午後3時～(4か
月児健診後に行うため、多少時
間が前後する場合があります) 所 健康ド
ーム子育て支援センター 対 離乳
食の始め方とステップアップの
目安について。時期別の離乳食
の試食。 持 筆記用具 参 不要 問
保健センター
※4か月児健診の対象者に限り
ません。これから離乳食を始
める方は、どなたでもお気軽
にご参加ください。
実践編(簡単取り分け離乳食)
時 9月30日(月)午前11時～正午
ごろ(10分前から受付開始) 所 健
康ドームクッキングルーム 対 生
後9か月から1歳半頃までの離
乳食についての講話、取り分け
離乳食の調理の実演と試食(保護
者向け) 持 母子健康手帳、筆記用
具 定 24人(先着順) 参 100円(当
日徴収) 申 9月2日(月)～25日
(水)に保健センターへ。
※お子さんと参加の場合は、抱
っこひもなどを持参するか、
健康ドーム子育て支援室セン
ターの託児(2日前までに予約)
をご利用ください。

講座

認知症予防運動
コグニサイズボランテア講座

国立長寿医療研究センターが開発した「コグニサイズ」(運動と認知課題「計算、しりとりなど」を組み合わせた、認知症予防を目的とした取り組み)を体験し、普及のためのボランテアができるようにする講座です。
※指導者を養成する講座ではありません。

時 10月9日、11月6日の毎週水曜日午後1時30分～3時30分(全5回) 所 コミュニティセンターホールなど 内 コグニサイズの基礎知識を学び、体験します。地域で行われている活動や、新たな活動などで、コグニサイズ普及のためのボランテアができるようにします。 対 市内で普及活動ができる方。平日ボランテアが可能であれば年齢制限なし。
定 30人 持 運動のできる服・靴、飲み物、タオル、筆記用具、眼鏡 申 電話で高齢福祉課へ。

傾聴ボランテア養成講座

傾聴ボランテアは、思いやりと温かい心で、相手の話を、その人に寄り添って聴くことで、心を元気にするお手伝いをします。高齢者のお宅や施設で、お話を聴くボランテアをしてみませんか。

時 10月11日(金)・25日(金)午前10時～午後4時(全2回) 所 健康ドーム 対 市内在住で2回とも参加できる方で、講座終了後、市の傾聴ボランテアとして活動いただける方 定 30人(先着順) 申 9月2日(月)から地域包括ケア推進室(高齢福祉課内)へ。

頭の健康度(脳の働き)測定

認知症に強い脳を作り、認知症を予防しましょう。

時 10月15日(火)・29日(火)午前10時～11時30分(全2回) 所 総合福祉センターもえの丘 内 東京都健康長寿医療センターと筑波大学の開発した認知機能検査。認知症予防方法も学びます。
対 おおむね60歳以上の方 定 30人(先着順) 申 電話で高齢福祉課へ。

男性のための料理教室

四季折々の旬の食材を使い、初心者にも分かりやすく料理の基本を学んでいただける教室です。

時 10月3日(木)・10日(木)・17日(木)午前10時～午後1時 所 健康ドーム 対 おおむね65歳以上の人(先着順) 定 10人(先着順) 申 1日あたり500円(当日徴収) 持 エプロン、三角巾、食器用布巾2枚、台布巾1枚、手拭タオル 申 9月2日(月)から電話で高齢福祉課へ。

市民協働推進補助事業
睡眠衛生教育「おねむりカフェ」から学ぶ快眠のコツ

残暑厳しい今日この頃、快眠できていますか。
日本快眠協会認定講師がお伝えする実践法で、一緒に「ねむれるカラダ」を目指しましょう。

時 9月11日(水)午前9時30分～11時30分 所 健康ドームミーティング室 対 市内在住・在勤・在学の方 定 30人 申 500円(当日徴収) 申 ハッピースリープ☆北名古屋市すこやかにし隊(カイロマイスター・兼松) 申 (25)0695

ヘルスアップ教室

お手軽ボール運動教室
毎週火曜日午後1時30分～2時30分(9月17日はお休み)
やさしいエアロビクス教室
毎週木曜日午後1時30分～2時30分
所 健康ドーム 定 各35人(先着順) 申 1回につき500円 申 健康ドーム元気測定室へ。

不登校・ひきこもり家族教室

時 10月8日(火)午後2時～4時 所 清須保健所相談室 内 講演「不登校・ひきこもりを支える家族へのメッセージ」、交流会 講師 田中義和氏(NPO法人なでしこの会理事長) 対 不登校・ひきこもりの方のご家族(北名古屋・清須市・豊山町在住の方) 申 無料 申 10月1日(火)までに電話で清須保健所健康支援課こころの健康推進グループ 申 (052)4012100へ。



募集

非常勤職員募集

保育士
◆応募資格 保育士資格・幼稚園・小学校・養護教諭免許をお持ちの心身ともに健康な方 ◆勤務日時(応相談) 週5日 ①午前8時30分～午後5時(担任) ②午前8時30分～午後4時30分 ③午前7時30分～9時30分 ④午後3時30分～6時30分 ◆給与(時給) ①1280円 ②1080円

図書館職員

◆応募資格 簡単なパソコン操作ができ、土・日・祝日も勤務できる方 ◆募集人員 1人 ◆勤務日時 火・日曜日のうち週5日以内(祝日を含む)、午前8時30分～午後7時15分のうち7時間 ◆勤務場所 西図書館 ◆勤務開始日 10月1日(火) ◆給与 時給950円 申 9月10日(火)午後5時までに履歴書(市販のもの)を持って西図書館へ。

お知らせ

総合福祉センターもえの丘
一般浴室の利用時間変更

総合福祉センターもえの丘の一般浴室の利用時間が、10月1日から水曜日のみ午前10時～正午に変更となります。
他の曜日に変更はありません。ご不便をおかけしますが、ご理解とご協力をよろしくお願いいたします。
問 社会福祉課または総合福祉センターもえの丘

後期高齢者医療保険料の納め忘れはありませんか

後期高齢者医療保険料は特別徴収(年金からの天引き)または普通徴収(納付書・口座振替)で納付していただいています。納付書により納めている方で、納め忘れはありませんか。
納付状況の問い合わせ、または口座振替を希望される方は、国保医療課までご連絡ください。
問 国保医療課

9月21日～30日
秋の全国交通安全運動期間

自転車は、免許がなくても運転できる便利な乗り物ですが、ルールを守らないと大ケガにつながる危険な乗り物でもあります。
ルールを守って安全運転をしましょう。

自転車安全利用五則

- 1 自転車は、車道が原則、歩道は例外
 - 2 車道は左側を通行
 - 3 歩道は歩行者優先で、車道よりを徐行
 - 4 安全ルールを守る
 - 飲酒運転・二人乗り・並進の禁止
 - 夜間はライトを点灯
 - 交差点での信号遵守と一時停止・安全確認
 - 5 子どもはヘルメットを着用
- 問 防災交通課



お知らせ

寄附をいただきました
ありがとうございます

匿名の方から、学校教育振興のため楽器(17.5万円相当)を寄附していただきました。

NPO法人サポートフレッシュ様(鍛冶ケ一色)に日進医療器株式会社様が協賛し、市内の中学校保健室に保冷剤入れポケットタオルを寄附していただきました。

問 学校教育課

樹木の適正管理について

樹木管理の放棄は、伸びた枝が隣地に越境し、他人の建物や自動車などを傷つけたり、毛虫の大量発生にもつながるなど、周辺住民の生活に悪影響を及ぼします。

敷地の管理者は、樹木の定期的な剪定や消毒をお願いします。

問 環境課

水銀使用製品は不燃ごみで
出せなくなりまし

6月から、家庭から排出される水銀使用製品は「不燃ごみ」として出せなくなりました。次のとおり回収いたします。

◆回収方法 総合案内横、環境課窓口に横に設置の回収ボックスに投入してください。

※白熱電球、LED製品、割れた製品は丈夫な紙などに包んで不燃ごみで出してください。

問 環境課

布団やマットレスは
資源集積所に排出できません

資源集積所の古布類に布団、マットレス、枕、クッションなど、資源化できないものを排出する方が見受けられます。

これらが資源集積所に排出された場合、分別および処理などを管理者が負担しています。また、これらの行為は不法投棄とみなされることもあります。

資源集積所は、分別ルールを守ってご利用ください。

問 環境課

ごみ袋などの
販売店舗のお知らせ

次の店舗で市指定のごみ袋・し尿券の販売を廃止しました。

○伊藤酒店(片場) 問 環境課

レジヤ―農園利用者募集中

レジヤ―農園に77区画(8月1日現在)の空きがあります。

¥1㎡あたり200円、1世帯2区画まで 問 商工農政課

春の叙勲

地方自治功勞



旭日小綬章 様
(西之保)

危険業務従事者叙勲
警察功勞



瑞宝単光章 様
(井瀬木)

高齢者叙勲



旭日双光章 様
(鹿田)

地方自治功勞

春の褒章

業務精勵(青果物卸業)



小坂 芳則 様
(六ツ師)

業務精勵(文化財保護業務)



長谷川 敬郎 様
(鹿田)

調停委員功績



菅原 悟 様
(熊之庄)

藍綬褒章

問 合せ 人事秘書課

明るく元気なあいさつ運動

青少年育成会議では、少年補導委員が中心となり、登校してくる児童・生徒のみなさんに声掛けを行うあいさつ運動を実施しています。

地域のみなさんも、登下校の児童・生徒へさわやかなあいさつをお願いします。

時 所 9月10日(火)五条小学校・天神中学校、12日(木)師勝東小学校 問 家庭支援課

計量器の集合検査を実施

今年度は、計量法で定められた2年に1度の計量器の定期検査の年です。

時 9月24日(火)・25日(水)午前10時〜正午、午後1時〜3時 所 市役所東庁舎南側駐車場 ◆検査に必要なもの 質量計(はかり、分銅、おもりを含む) ◆検査手数料 機械式1台につき500円、電気式など1台につき1400円 問 商工農政課

※質量計の運搬が困難な場合は、所在場所で検査を実施します(事前に申請が必要。検査日は後日、連合会から通知)。

市議会定例会日程

時(時間はいずれも午前10時〜) 本会議(初日) 8月28日(水) 本会議(一般質問) 9月5日(木) 本会議(一般質問) 9月6日(金) 予算決算常任委員会 9月9日(月) 予算決算常任委員会 9月10日(火) 福祉教育常任委員会 9月11日(水) 建設常任委員会 9月17日(火) 総務常任委員会 9月18日(水) 鉄道連続立体交差事業等検討特別委員会 9月19日(木) 本会議(最終日) 9月20日(金) 9月26日(木)

※日程は変更される場合があります。 所 市役所東庁舎4階 申 傍聴希望の方は、当日傍聴受付へ。ただし、委員会の傍聴の定員は10人で午前9時30分〜9時45分の受付にご協力ください。 問 議事課

お知らせ

■新入学児童の健康診断

【時】就学時健康診断通知書で指定の小学校。受付はいつでも午後0時50分～1時20分。
【所】就学時健康診断通知書で指定の小学校。受付はいつでも午後0時50分～1時20分。
師勝北小学校…9月25日(水)
師勝小学校…9月26日(木)
鴨田小学校…10月1日(火)
栗島小学校…10月3日(木)
師勝南小学校…10月4日(金)
西春小学校…10月10日(木)
師勝西小学校…10月25日(金)
師勝東小学校…10月29日(火)
五条小学校…10月30日(水)
白木小学校…10月31日(木)
【対】平成25年4月2日～平成26年4月1日生まれのお子さん
【問】学校教育課

■地域の方で子どもを虐待から守りましょう

子どもへの虐待はさまざまな理由から起きています。どの家庭でも虐待に至る可能性があります。虐待を防ぐためには、地域で子育て家庭を見守り、孤立させないことが大切です。虐待を受けたと思われる子どもを発見した場合には、市や児童相談所などに通告することになっていきますので、「虐待かもしれない」と思ったら、迷わずお電話ください。連絡は匿名で行うこともできます。
1本の電話により、子どもだけでなく、その保護者を救うことにもつながります。
【問】児童相談所全国共通ダイヤル ☎189、家庭支援課

■広告入り封筒提供者募集

住民票や戸籍などの各種証明書や書類などを持ち帰るための広告入り封筒を無償で提供していただける事業者を募集します。

封筒規格・募集枚数 角型2号：34,000枚、角型6号：84,000枚

使用期間 令和2年4月1日～令和4年3月31日

広告掲載位置 封筒表・裏面下部30%以内

応募資格 広告代理店など

募集期間 9月2日(月)～11日(水)

申込み 募集要項をご確認のうえ、所定の申込用紙に記入し、必要書類を持って市民課☎へ。※募集要項と申込用紙は市ホームページにあります。

■9月1日～10日 屋外広告物適正化旬間

はり紙、はり札、立看板、広告板、広告塔などの屋外広告物の設置には、街の美観や自然環境を守るため、愛知県屋外広告物条例による一定の制限があります。屋外広告物を設置するときは、事前に施設管理課に相談し、規制内容を確認してください。条例を守り、美しい街づくりを進めましょう。
【問】施設管理課

■児童扶養手当・遺児手当の届出は済みですか

児童扶養手当現況届 特別児童扶養手当所得状況届 愛知県遺児手当所得状況届 北名古屋遺児手当所得状況届 これらの現況届・所得状況届の提出がお済みでない方は、児童課または福祉総合窓口☎へ提出してください。提出されないと、8月分以降の手当を受給できなくなりますのでご注意ください。
【問】児童課

■成年後見制度無料相談

成年後見制度は認知症の方、知的障害のある方、精神障害のある方など判断能力が十分な方々を支援する制度です。行政書士が相談に応じます。
【時】9月17日(火)午後1時～4時
【所】市民相談室 ◆主催 一般社団法人コスモス成年後見サポートセンター 愛知県支部 ☎052(908)3022 高齡福祉課・社会福祉課

■神経系難病の専門医 個別相談

清須保健所では、パーキンソン病や脊髄小脳変性症、多系統萎縮症、筋萎縮性側索硬化症などの神経系難病で療養中の方やご家族の方を対象に、専門医による個別相談(1人25分程度)を開催します。
【時】10月7日(月)・16日(水)午後2時～4時 清須保健所相談室
◆専門医 眞野和夫氏(名古屋第一赤十字病院健診センター長、神経内科医) 定 各日4人 無料 ☎
9月2日(月)～13日(金)に清須保健所健康支援課 ☎052(40)2100へ。

■木造住宅耐震改修無料相談

大地震に備え、専門家による改修相談を受けてみてはいかがでしょうか。耐震改修相談員である建築士から、改修プランも提示していただけます。ぜひこの機会にご活用ください。
【時】10月23日(水)午後1時30分～4時30分 所 市役所西庁舎大会議室 東側 市が実施した木造住宅無料耐震診断を受けた方 ◆募集棟数 6棟分(先着順) ☎ 9月2日(月)から施設管理課☎へ。

■行政相談

総務大臣から委嘱を受けた行政相談委員が、行政に関するご意見やご要望を受け付け、その解決や実現の促進、行政運営の改善などを図っています。
【時】9月26日(木)午前9時～11時30分 所 文化勤労会館会議室 ◆行政相談委員 村瀬正孝、菊谷礼子、町田和好 ☎ 総務課

■職業適性検査・就職相談

職業適性検査(約40分) 適性診断システムにより、あなたの職業適性を分析し、資格を持った相談員が解説します。就職相談(予約優先、50分) 書類選考や面接がうまくいかない方に相談員がコツの伝授や職場体験の案内などします。
【時】9月18日(水)、10月16日(水) 午前10時～午後3時(受付は午後2時まで) 所 社会福祉協議会本所 小会議室 ☎ 就職活動中の15～44歳の方と保護者の方 無料 ☎ ながや若者サポートステーション ☎052(700)2396 問 商工農政課

■もの忘れ相談

認知症は誰にでも起こりうる脳の病気で、早期発見が大切です。早く治療を始めることで、病気の進行を遅らせることもできます。医師が相談に応じますので、お気軽にご利用ください。
【時】9月26日(木)午後2時～3時30分 所 西部南地域包括支援センター ☎ 認知症について心配ごとがある方 定 3人(先着順) ☎ 9月19日(木)までに、地域包括ケア推進室(高齡福祉課内)へ。

※検査で知り得た個人情報、他の目的には使用しません。

■障害者・福祉に関する相談

Table with 3 columns: 相談名, とき(祝・休日は除く), ところ・問合せ・申込み. Includes items like 心身障害者相談 and 障害者のための就業相談.

■暮らし・仕事・まちづくり・行政に関する相談

Table with 3 columns: 相談名, とき(祝・休日は除く), ところ・問合せ・申込み. Includes items like 弁護士による法律相談, 司法書士相談, ボランティア相談, etc.

ユーチューバーはいばらの道

池山 有美 記者

8月、文化勤労会館で、一般社団法人ウーマンキッズラボ代表理事の向田邦江さんを講師に迎え、講座「ユーチューバーゲーマーになりたい君へ」が開かれました。

ユーチューバーになるには発想力と創造力が必要です。ユーチューバーの現状は、すでに飽和状態で、収入が不安定の方が多いか。きちんと収入を得ようと思うと、ユーチューバーになるよりユーチューブのような仕組みを作る側になる方がいいそうです。ユーチューバーは、批判に負けない精神的な強さと更新し続ける根性と有名になるための努力が必要で、何より運がないとはじまらないとのこと。とにかく大変です。

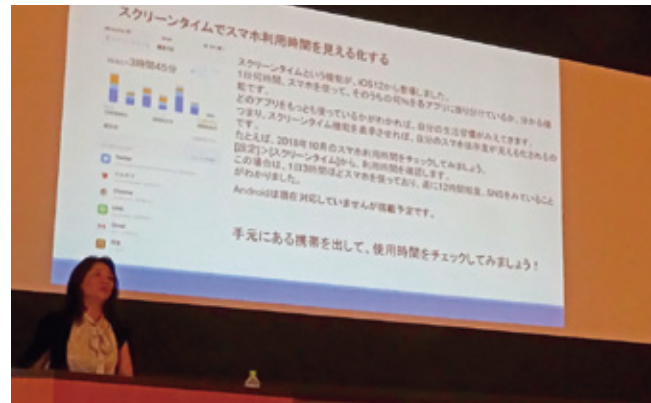

主催した宇福寺児童館の中田るり子さんは、「子どもたちの夢を実現するためには、コミュニケーションをとることで人の気持ちを分かる人になることが大切です」と話しました。

私の子どももユーチューバーを目指していた時がありましたが、今回の話などを聞いてユーチューバーはいばらの道とわかって、一度子どもと話をしようと思います。それでももし本気であるつもりなら私は親として応援しようと思います。



わがまちで、おいしい野菜を作っています！ 比嘉正道さん 彩良さん夫妻(熊之庄)

水野 美保 記者



「天気が良くて、野菜がおいしくできました」真夏の太陽が照りつける中、もえの丘にほど近い畑で、枝豆やトマトをハサミで切って見せてくれた比嘉さんご夫妻。

正道さんは、大学を卒業後、地元の会社でお米作りに携わり、数年前に農業に頼らない米作りを始め、新鮮でおいしいものを提供したいという思いで、野菜作りを事業化しました。多くのみなさんに体験農園、植え付け&収穫イベントで農業の楽しさや大切さを知ってもらうことが目的です。彩良さんはSNSやブログなどのつながりを通じて活動を発信しています。

「規格はともかく、おいしい野菜を望む人たちに食べてほしいです」と正道さん。「毎日食べるものを作ることで食卓が豊かになり、自分の仕事をする姿を見せること、家族との時間を作ることができる。家族の感謝の言葉が何よりの宝物です」とも話します。

食材は他の市町や、海外の輸入品に頼っているのが現状です。それで確かな「食の豊かさ」と言えるのでしょうか。地産地消をめざして、このまちで穫れたお米や野菜をこのまちに住むみんなでおいしくいただくことは、決して夢ではありません！



二人のお子さんは野菜が大好きでなんでも食べられるそう。明里ちゃん(3才)・志真ちゃん(1才)も収穫のお手伝い。

キラッと輝人

31 輝くあなたを応援します



上：体験農園、植え付け&収穫イベントの様子
下：従業員の彰さんとともに



市民協働 推進事業補助金

子育て中のママ達が集まるイベントを開催したい、昔からこの地域に伝わる伝統芸能をもっと広めたい、公園の花壇を花でいっぱいになりたい。みなさんにはこんな希望や目標はありませんか。できることからコツコツやるのが協働を長続きさせるコツという事をこのコーナーでもお伝えしてきましたが、このように大きな目標を実現させる場合は少なからずお金が必要になることもあります。

そんな時にぜひ利用していただきたいのが「市民協働推進事業補助金制度」です。これは市民活動団体が行う課題解決に向けた公益社会貢献事業に対し、市が事業費の一部を補助するというもの。なんだか難しく聞こえますが、要するに北名古屋市をより良くしようとする活動に対して市が補助金を支給するという制度です。冒頭に挙げた3つの例もこの補助金を活用して実際に行っていた事業です。

この補助金は毎年開催される補助



金審査会で採択された事業に支給されます。今回の審査会は未定ですが、これを機にみなさんもまちづくりのアイデアを考えてみませんか。考え方としては、①今地域で抱えている課題を挙げてみる。②その課題を解決するため、自分たちにできることは何かを検討する。といった手順で事業内容を固めていくと考えやすいと思います。

過去にはこの補助金で採択された事業が市の正式な事業になったという前例もあります。みなさんのアイデアをまちづくりに活かしましょう。

公共施設利用抽選会

施設名	対象月	受付日時	ところ
文化勤労会館 大ホール以外 展示室・展示コーナー	4月分	10月1日(火) 午前8時35分～8時50分	文化勤労会館 エントランスホール
	12月分		
	1月分		
東公民館	12月分	10月1日(火) 午前8時50分～9時	東公民館 視聴覚室
コミュニティセンター(西庁舎併設)	12月分		西庁舎101会議室
総合運動広場 テニスコート グラウンド	10月分	9月7日(土) 午前8時30分～8時40分	総合体育館 多目的ホール
			白木・天神中学校 夜間照明(グラウンド)
学校施設(体育館・テニスコート)		総合体育館 大小会議室	午前9時30分～9時40分

市内の交通事故発生状況

[西枇杷島警察署調べ]

令和元年	7月	累計
死亡事故	1件 1人	3件 3人
人身事故	28件 33人	193件 216人
物損事故	220件	1,365件

人身事故数は死亡事故数を含む。

市内の窃盗犯発生状況

[西枇杷島警察署調べ]

令和元年	7月	累計
侵入盗	4件	21件
乗物盗	12件	97件
非侵入盗	19件	130件

侵入盗：空き巣、忍び込み等
乗物盗：自転車・自動車・オートバイ盗
非侵入盗：車上ねらい、部品ねらい、ひったくり等

編集後記

表紙の「たまご落としコンテスト」の取材で、小中学生の発想が自由でユニークな点が印象的。各作品は試行錯誤の結晶、随所に工夫の跡が見て取れます。試技は一発勝負。上から手を放し、床に着地した時、子どもらの一喜一憂に一瞬暑さを忘れられました。(高柳)



北名古屋
報

令和元年 9月
No.162

編集発行／北名古屋市役所総務部人事秘書課
〒481-8531 愛知県北名古屋市西之保清水田15

● 電話 0568 (22) 1111 ● FAX 0568 (25) 1800
● ホームページ <https://www.city.kitanagoya.lg.jp/>