

広報 北名古屋

KITANAGOYA CITY PUBLIC RELATIONS MAGAZINE SINCE 2006



6月
令和元年

JUNE 2019

No.159





特集

大人も子どもも みんなで食育

「食べること」は生きていくうえで必要なこと。
人生90年とすれば、私たちは約10万回も食事をします。
毎日の食事が豊かであることは人生の豊かさと無関係では
ありません。
今回は「食育」をテーマに、みんなで食べることを考えて
みたいと思います。

問合せ 保健センター

食育は子どもだけのものではなく、すべての人に大切なこと

「食育」とは、さまざまな経験を通して、食に関する知識と食を選択する力を身につけ、健全な食生活を実践できる力を育むことです。食べることは、誰もが生涯続ける基本的な営みですから、食育は大人も子どもも、すべての人に大切なことです。

市の新しい食育推進計画「第3期北名古屋市食育推進計画(2019～2023年度)」が今年度からスタートしています。この計画で、3つの重点目標を掲げ、実践的な食育を推進していきます。

Let's do it! **こんなことからやってみましょう!**

- 生活リズムを整えて、朝ごはんを食べよう
- 朝ごはんにおかずをプラスしよう
- 家族や仲間と一緒に食事をしよう



「第3期北名古屋市食育推進計画」より

- 基本方針
- ①食を通じた健康なからだづくり
 - ②食を通じた豊かなこころづくり
 - ③食を通じたまちづくり

Contents 今月の内容

トピックス

- 3～7 特集 大人も子どももみんなで食育
- 8 市のお金の使い方～平成30年度予算執行状況～
- 9 令和2年4月採用北名古屋市職員募集
- 10 パスポートなしでイギリスへ 本場の環境で英語を学ぼう
- 11 児童手当のご案内
- 12 民間住宅耐震の補助をします／ブロック塀などの除却費を補助します
- 13 平成30年度情報公開の実施状況／まちづくり出前講座
- 14 市民税・県民税の納税通知書を郵送します
- 15 公共下水道の供用・下水の処理開始区域を拡大します／地域の絆を強くする水田魚道

16～17 今月のカレンダー

来月の予定／今月の納税・納付など／休日診療／公共施設などの連絡先

- 18 母子保健事業・成人保健事業／子ども・子育て・教育に関する相談
- 19 子育て支援センター子育て情報／子育てひろば
- 20 ふおとれば Photo×Report
- 21 図書館 × 昭和日常博物館 Selection・Column

暮らしの情報

- 22～29 催し／講座／募集／お知らせ／障害者・福祉に関する相談／暮らし・仕事・まちづくり・行政に関する相談
- 30 Zoom in 北名古屋／公共施設利用抽選会／市内の交通事故・窃盗犯発生状況／編集後記
- 31 市民記者レポート「ハンズ」

市役所の業務案内

開庁時間 午前8時30分～午後5時15分
閉庁日 土、日、祝・休日、年末年始(12月29日～1月3日)

窓口延長(祝・休日、年末年始は除く)

延長時間 午後7時30分まで
西庁舎：第1・3金曜日 東庁舎：第2・4金曜日
内容 戸籍・住民票・税務などの証明書発行、印鑑登録、市税などの収納

- マークについて 時 とき 所 ところ 内 内容 対 対象 定 定員
¥ 参加費・入場料・利用料 持 持ち物 申 申込み 問 問合せ
☎ 電話 ☎ ファクス ✉ メール 🏠 ホームページ 🏠 西庁舎 🏠 東庁舎

今月の表紙



5月20日、春の全国交通安全運動最終日。朝は通学や通勤の人が行き交います。急がず、落ち着いて、安全運転を心掛けましょう。毎月0の付く日は「交通事故死ゼロの日」です。

市の人口・世帯数 5月1日現在

総人口	86,012人	(+11)
男性	43,087人	(-17)
女性	42,925人	(+28)
世帯数	36,657世帯	(+34)

()内は前月からの増減

ハザードマップを確認しよう



市ホームページ「防災マップ」の内水・洪水・地震のハザードマップはこちらから。

災害情報がメールで届く



登録すると、市から防災・気象・地震などの情報が配信されます。

スマホで「広報北名古屋」



まずはアプリをダウンロード!

朝ごはんは「質」も大事！

朝から元気に過ごすためには、朝ごはんの内容も大切です。しかし、約7割の人は、朝食におかず(主菜や副菜)を食べていません。

出勤や通学の準備などで疎かになりがちな朝ごはんでも「主食」「主菜」「副菜」が揃った食事になると、栄養のバランスがとれ、良いことがたくさんあります。

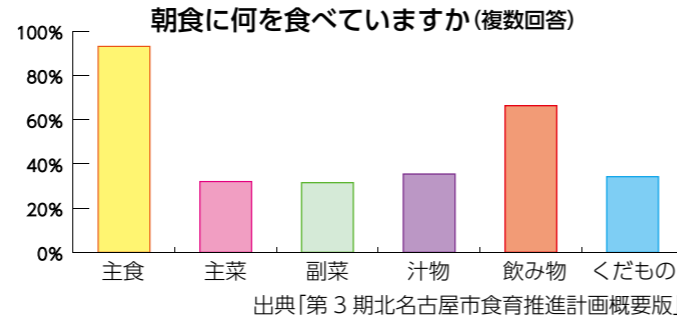

主食	主菜	副菜
ごはん・パン・麺などの穀物	魚や肉・卵・大豆製品などを使った料理	野菜などを使った料理
ごはん パン	焼き魚 ウィンナー 目玉焼き 納豆	煮物 おひたし サラダ 具たくさんみそ汁
エネルギーの供給源	タンパク質の供給源	ビタミン・ミネラルの供給源

牛乳・乳製品・果物など

手軽にチェンジ!

出典「第3期北名古屋市食育推進計画概要版」

ワンポイントアドバイス

忙しい朝に、何品も作って用意するのは難しいもの。手の込んだ料理にこだわらず、卵や野菜を加えた具たくさんなスープやみそ汁にしたり、前日の夕食のおかずや弁当のおかずを利用したりすることで、手軽に食べられます。食パンにチーズやハムを乗せてトーストするだけでも、栄養価がアップします。



朝ごはんを食べよう！

みなさん、朝ごはんを毎日食べていますか？朝ごはんは、寝ている間に使ったエネルギーを補い、午前中の活動を支える大切な食事です。しかし、若い世代、とくに20代を中心に毎日朝ごはんを食べていない人も少なくありません。

朝に食欲がないときは、シリアルやスープ、果物やヨーグルトなど、手軽で口当たりの良いものだけでも口にしてみると良いでしょう。



朝食を欠食する割合

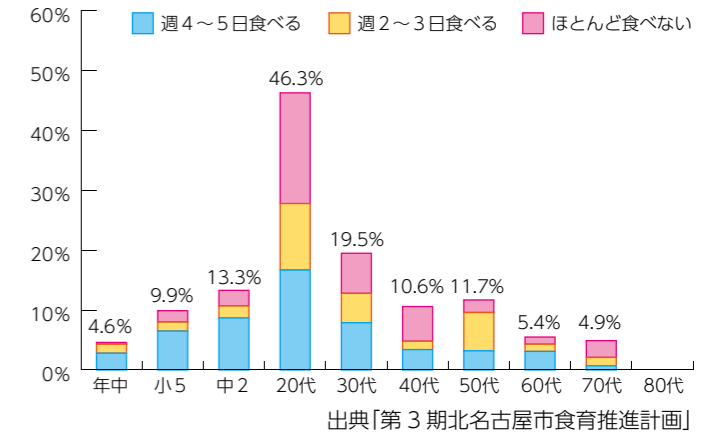

朝ごはんを毎日食べると、こんな良いことが！

<p>集中力が高まる</p>	<p>代謝が活発になる</p>	<p>お通じが良くなる</p>	<p>生活習慣病予防</p>
----------------	-----------------	-----------------	----------------

寝ている間に使い切ったエネルギーを補給することで、脳が働き集中力が高まる。

胃腸を動かすことで基礎体温が上がる。代謝が活発になることで健康的な体のリズムがつけられる。

お腹が刺激されて、良い排便リズムができる。

高血圧や糖尿病のリスクを下げる。また、コレステロールの合成が抑えられる。

出典「第3期北名古屋市食育推進計画概要版」

朝ごはんを食べよう！キャンペーン

とき 6月12日(水)
午前7時30分～
ところ 西春駅改札前

若い世代や働く世代の朝食の欠食を減らすための啓発活動として、朝の通勤・通学時に粉末スープ(約2,000食)を配布するキャンペーンを行います。

この活動は、北名古屋市食生活改善推進協議会とポッカサッポロフード&ビバレッジ(株)のご協力をいただいて、平成27年度から毎年実施しています。



きたなごや共食マップ

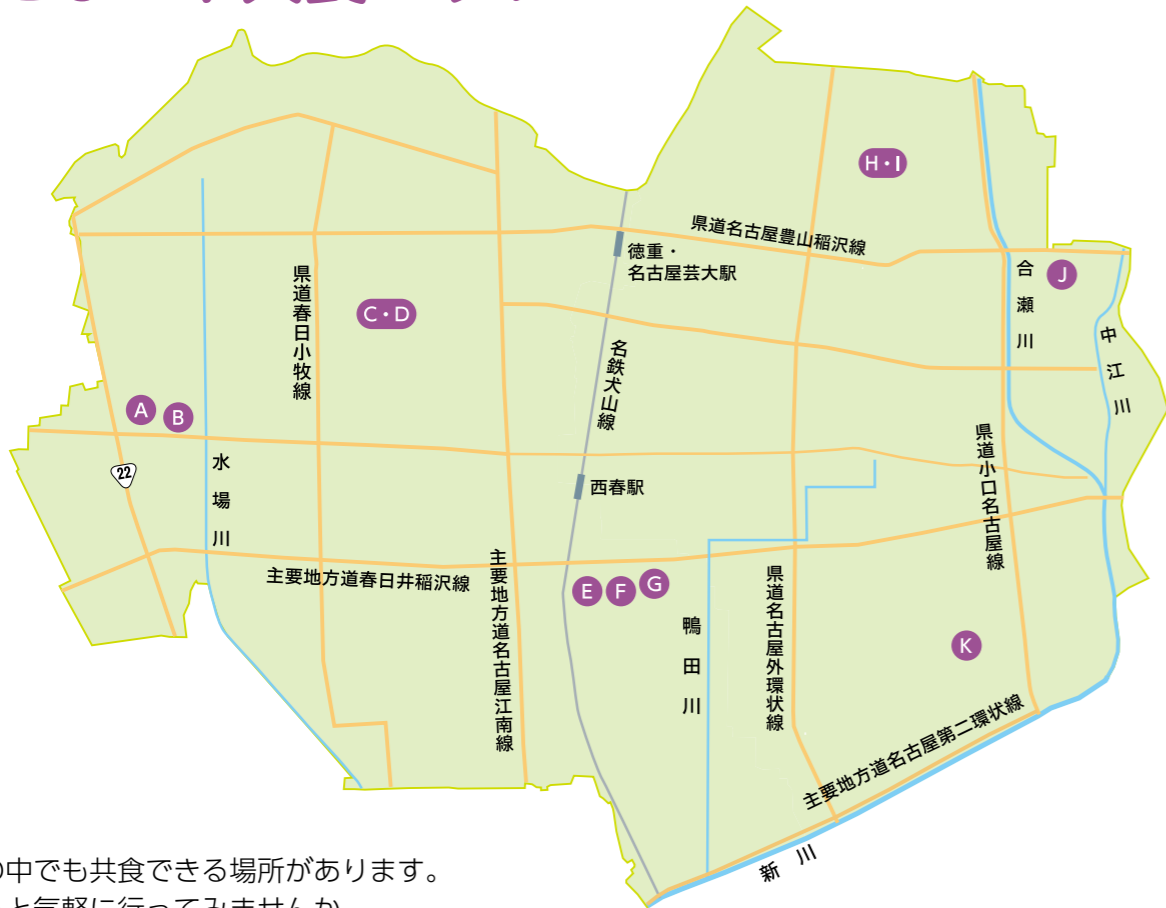

地域の中でも共食できる場所があります。
ふらっと気軽に行ってみませんか。

名称	場所	開催日※1	対象者	料金	お問い合わせ先
A 宇福寺児童館 すくすくキッズ	宇福寺児童館	毎週金曜 10:00~12:30	未就園の親子	無料	宇福寺児童館 ☎(24)1560
B ちゃん子 ~子どもの居場所~	陽だまりハウス	第3日曜(変更あり) 10:00~17:00 (次回開催日:6月16日)	子ども・大人	子ども:無料 大人:こころざし	陽だまりハウス ☎(25)8118
C 地域食堂 サンクス	文化勤労会館	平日不定期 17:30~19:30	子ども・大人	子ども:無料 大人:300円	NPO法人 アット・ユア・ホーム ひよこっこ ☎080(6955)4533(担当:山崎)
D ふれあい昼食会	文化勤労会館	年8回(予約制) 11:30~13:30	75歳以上の ひとり暮らしの方	300円	社会福祉協議会 ☎(25)8500
E 平田寺食堂	平田寺 (九之坪宮前)	第2日曜(1月8月除く) 12:00~14:00	子ども・大人	子ども:無料 大人:こころざし	平田寺 ☎(48)6806
F 地域ふれあい食事会	ふれあいの家	※2	高齢者	350円	北名古屋市役所 高齢福祉課 ☎(22)1111
G 地域食堂 サンクス	健康ドーム	平日不定期 17:30~19:30 (次回開催日:6月26日)	子ども・大人	子ども:無料 大人:300円	NPO法人 アット・ユア・ホーム ひよこっこ ☎080(6955)4533(担当:山崎)
H 地域食堂 サンクス	もえの丘	平日不定期 17:30~19:30	子ども・大人	子ども:無料 大人:300円	NPO法人 アット・ユア・ホーム ひよこっこ ☎080(6955)4533(担当:山崎)
I ふれあい会	もえの丘	年16回(予約制) 11:30~14:00	75歳以上の ひとり暮らしの方	300円	社会福祉協議会 ☎(25)8500
J 地域ふれあい食事会	セルブしかつ	第1・3水曜(8月除く) 11:00~13:00 (次回開催日:6月5日、19日)	高齢者	350円	北名古屋市役所 高齢福祉課 ☎(22)1111
K おひさまのつどい	久地野児童館	第2日曜 11:30~14:00 (次回開催日:6月9日)	子ども・大人	子ども:無料 大人:300円	久地野児童館 ☎(23)8500

※1 開催日は変更される場合があります。 ※2 詳細については、お問い合わせ先へご連絡ください。

毎月19日は「おうちごはんの日」

誰かと一緒に食事をする、全く同じ食事内容でも、一人で食べる時よりも美味しく感じた経験がある人も多いことでしょう。

家族や友人などと一緒に食事することを「共食(きょうじょく)」といいます。

忙しい現代社会では、仕事や習い事など、さまざまな理由で家族と生活リズムが合わず、一人で食事をする(孤食)も多く見られます。

市民アンケートによると、特に小中学生や50代以降の3割が、一日の食事すべてを一人で食事することがあると答えていました。



一日の食事すべてを、一人で食事をする割合

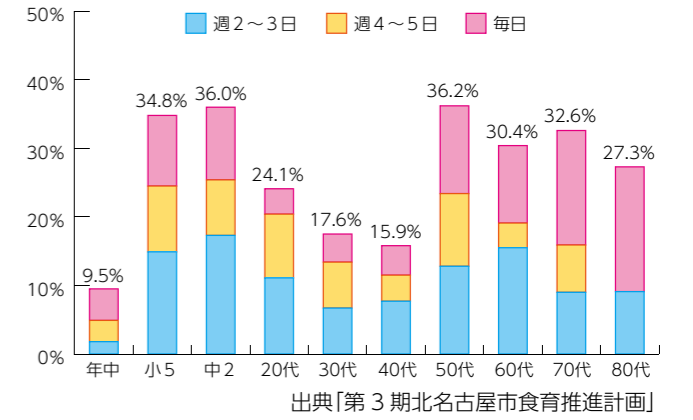

「孤食」と食事を楽しむこととの関係

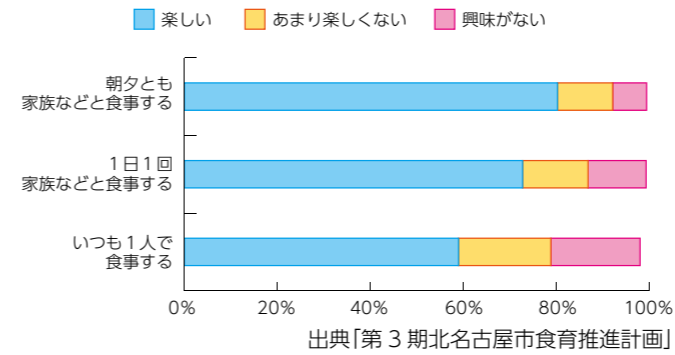

いつも一人で食事をする人は、食事を楽しみと感じにくい傾向にありました。

「孤食」は、楽しくない、寂しいという心理面だけではなく、食事内容が偏りがちになったり、食欲がわかず少食になりやすいという栄養面・健康面でも良くない影響があります。

★毎日は難しくても、週に何日か家族と一緒に食べる日を作ったり、一人で食べる時間を楽しむ工夫をしてみましょう。

家族と生活リズムが合わない！そんな時にはひと工夫！

「金曜日の夜は家族で食べる」と家族でルールを決めたら、前より一緒に食べられる日が増えました

食事の準備を家族で分担しています。時間短縮できた分、一緒に食べる時間が増えました

一緒に食べる日を増やせないで、家族が揃った日は、鍋や手巻き寿司など、楽しく食べられるメニューにしています

こんな楽しみ方はいかがですか？

いつものおかずを、彩りよく盛り付けてみたら、栄養バランスも良い感じですよ

テレビを見ながら食べるのをやめたら、自然とゆっくり食べるようになりました

外食や普段の食事の写真を携帯で撮ってます。食事記録にもなって楽しいですよ

出典「第3期北名古屋市食育推進計画概要版」

令和2年4月採用 北名古屋市職員募集

「まちづくりに貢献したい」という熱い気持ちに満ちあふれた方を募集します。
 試験の詳細(受験資格、申込み方法など)は、採用案内でご確認ください。採用案内は、人事秘書課⑧、総合案内⑨・⑩で配布するほか、市ホームページからもダウンロードできます。

試験内容		1次	2次	3次
試験区分				
事務職	一般A	適性検査、教養試験、作文試験	グループワーク、面接試験	面接試験
	一般B※	面接試験、作文試験	総合適性検査、グループワーク、面接試験	面接試験
技術職	土木・一般	適性検査、教養試験、専門試験、作文試験	面接試験	面接試験
	土木・経験者	適性検査、社会人基礎試験、専門試験、作文試験	面接試験	面接試験
保健師	一般	適性検査、専門試験、作文試験	面接試験	面接試験
	経験者	適性検査、専門試験、作文試験	面接試験	面接試験
保育士		適性検査、教養試験、専門試験、作文試験	実技試験、面接試験	面接試験

※一般Bは、公務員試験対策の勉強を行えなかった民間企業志望の方を対象とし、教養試験に代えて総合適性検査(SPI3)によって、より人物重視の選考を行います。

試験日 事務職(一般A)、保健師、保育士 1次:7月28日(日)、2次・3次:8月中旬～10月上旬
 事務職(一般B) 1次:7月17日(水)～18日(木)、2次・3次:8月中旬～10月上旬
 技術職 1次:6月29日(土)、2次・3次:7月中旬～下旬

試験会場 北名古屋市役所 西庁舎 **申込期間** 6月1日(土)～14日(金)

問合せ 人事秘書課



部屋の温度をこまめにチェックしましょう。

室温28℃を越えないようにエアコンや扇風機を上手に使いましょう。

のどが渇かなくてもこまめに水分補給!

外出の際は体をしめつけずに涼しい服装で、日よけ対策も!

無理をせずに適度に休憩を!

こんなときはためらわずに救急車を呼びましょう。

・意識がおかしい
・自分で水分が取れない

日頃から栄養バランスの良い食事と体力づくりを!

熱中症を予防しましょう

昨年は、例年にない暑さが続き、熱中症患者の救急搬送が増加しました。熱中症は、梅雨の前後で身体が暑さに慣れておらず急激に暑くなった日に多く発生しているのが特徴です。これから暑くなります、熱中症を予防しましょう。

問合せ 西春日井広域事務組合消防署 ☎(22) 2511

市のお金の使い方 ～平成30年度予算執行状況～

市では、市民のみなさんに市財政への理解と関心を深めていただくため、年2回財政状況を公表しています。平成30年度(平成30年4月1日～平成31年3月31日)の予算の執行状況は次のとおりです。なお、出納整理期間が5月31日までありますので、最終的な決算額とは数値が異なります。



平成30年度一般会計予算執行状況

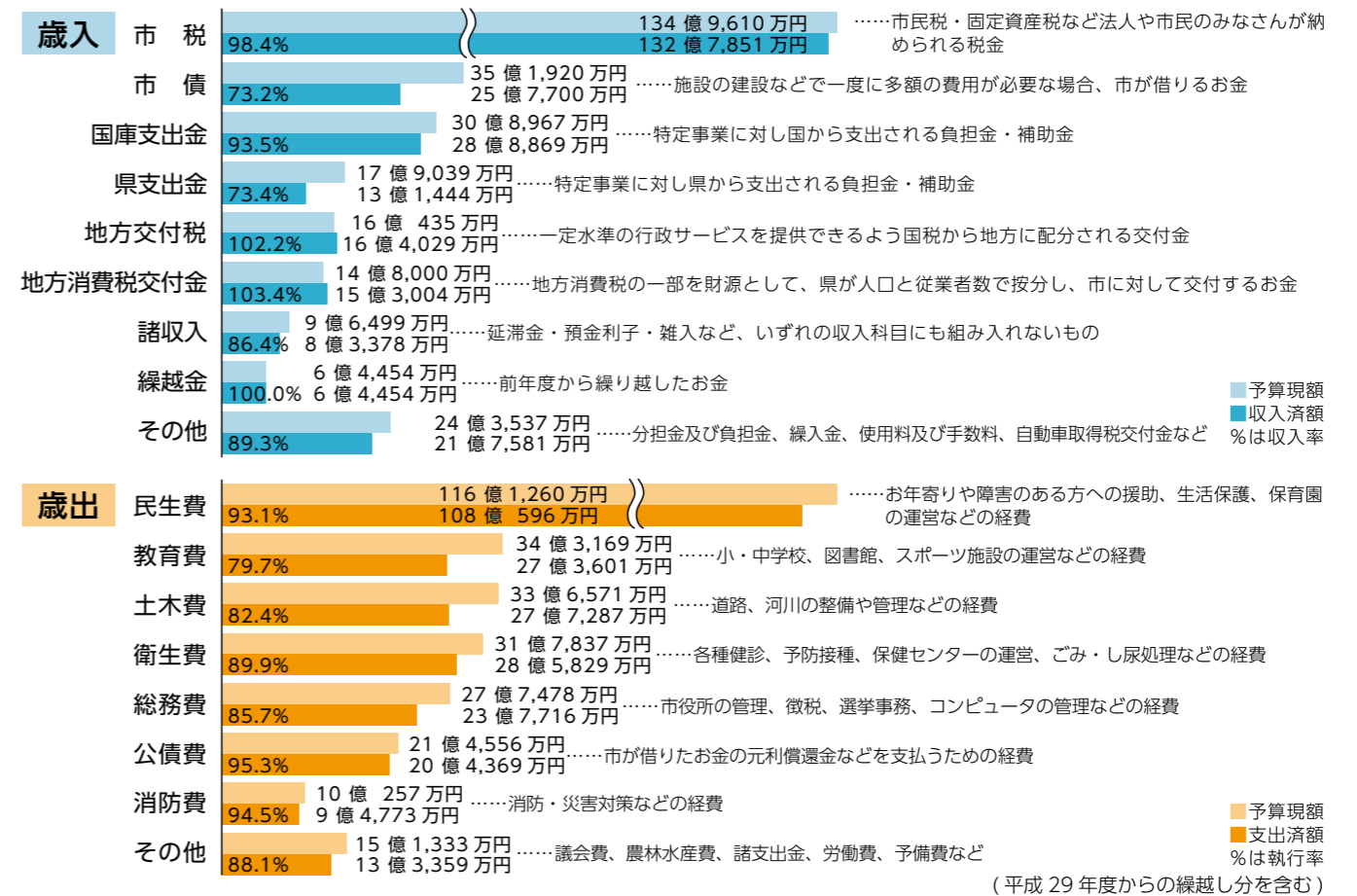
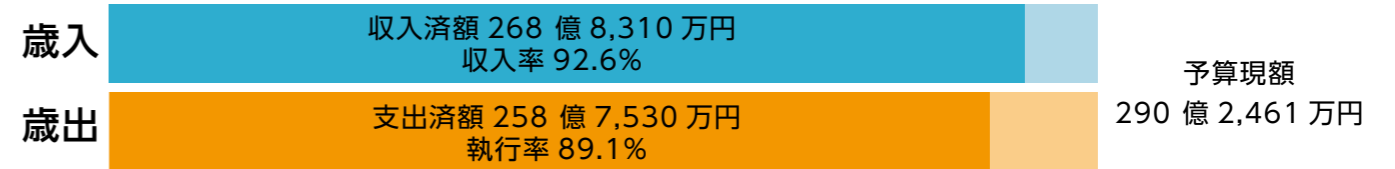

市債および市有財産の状況

	平成30年3月31日現在	平成30年4月～平成31年3月増減	平成31年3月31日現在
市債	391 億 2,288 万円	18 億 338 万円	409 億 2,626 万円
基金	45 億 2,428 万円	1 億 8,045 万円	47 億 473 万円
建物	204,297.29 ㎡	△1,579.97 ㎡	202,717.32 ㎡
土地	484,840.06 ㎡	5,145.57 ㎡	489,985.63 ㎡

(特別会計含む)

平成30年度特別会計予算執行状況

	予算現額	収入済額	支出済額
土地取得特別会計	5 億 8,900 万円	5 億 8,800 万円	5 億 8,800 万円
国民健康保険特別会計	79 億 8,711 万円	71 億 7,298 万円	76 億 1,282 万円
後期高齢者医療特別会計	10 億 8,858 万円	10 億 3,691 万円	9 億 7,107 万円
介護保険特別会計	47 億 342 万円	45 億 7,931 万円	41 億 5,457 万円
北名古屋市村西部土地区画整理事業特別会計	12 億 7,258 万円	7 億 2,860 万円	2 億 9,105 万円
公共下水道事業特別会計	35 億 4,243 万円	19 億 9,384 万円	16 億 8,252 万円

(平成29年度からの繰越し分を含む)

児童手当のご案内



問合せ 児童課

支給対象

児童手当は、15歳に達した日以後最初の3月31日までの間にある児童(中学校修了前の児童)を養育している方に支給されます。
 ※児童福祉施設などに入所の場合、児童の父母はこの手当を受け取ることはできません(施設設置者が受給者となります)。
 ※平成30年中の所得による所得制限は、令和元年6月分(令和元年10月定期支払)から適用されます。

手当額

区分	所得制限限度額未満の受給者	所得制限限度額以上の受給者(特例給付)
0~3歳未満	月額：15,000円(一律)	月額：5,000円(一律)
3歳~小学校修了前	●第1子・第2子 月額：10,000円 ●第3子以降 月額：15,000円 (ただし、児童福祉施設入所児童(里親委託を含む)の場合は月額：10,000円)	
中学生	月額：10,000円(一律)	

振込みに ついて

児童手当の支払は、2月、6月、10月の年3回です。
支払日 6月7日(金)
支払対象月 2月~5月分

所得制限

扶養親族等の数	所得制限限度額(万円)	収入額の目安(万円)
0人	622.0	833.3
1人	660.0	875.6
2人	698.0	917.8
3人	736.0	960.0
4人	774.0	1002.1
5人	812.0	1042.1
6人以上	1人につき38万円を加算した額	

※受給者が施設、里親の場合、所得制限は適用されません。
 ※所得制限は所得の高い方が対象で、世帯の合算した所得ではありません。

現況届に ついて

児童手当を受けている方は、毎年6月に「現況届」を提出しなければなりません。
 現況届とは、児童手当を引き続き受給する要件があるかどうかを確認するためのものです。6月1日の状況を記入して、6月30日までに市役所に郵送してください。
 現況届を提出しないと6月分以降の手当が受けられなくなりますので、ご注意ください。
 現況届の用紙は6月上旬にご自宅に郵送します。
提出書類
 ○現況届(必要事項を記入してください)
 ○受給者の健康保険被保険者証の写し(厚生年金などに加入の方のみ、国民年金に加入の方は不要です。)
 ○子どもと別居している場合は子どもの世帯全員の住民票
 ※現況届は郵送での受付を行いますので、同封の返信用封筒にて、必要書類を添付のうえ提出してください。



パスポートなしでイギリスへ 本場の環境で英語を学ぼう



市では、日本に居ながらにして英国気分楽しく英語が学べる、中学生英語体験研修の参加者を募集します。「パスポートの要らない英国」と呼ばれる福島県のブリティッシュヒルズ(英語公用語ホテル)で、英語発祥の地イギリスの文化やマナー、スポーツを通して楽しく英語力を身に付けませんか。英語を教えることに優れたネイティブ講師がサポートしますので、英語が苦手な方でも安心して学べます。

とき 8月5日(月)~8日(木)3泊4日
ところ ブリティッシュヒルズ(福島県天栄村)
対象 市内在住の中学生25人(応募多数の場合は抽選)
参加費 65,000円(食費、交通費、保険料を含む)
申込み 詳しくは、市ホームページまたは募集チラシをご覧ください。

問合せ 生涯学習課
 ※市内の中学校に在学の方は、5月下旬に学校から配布された募集チラシによりご募ください。
 なお、現地まではバスで移動します。施設の様子は右のQRコードを読み取ってご覧ください。



対象 小学生
内容 彫刻を描きます。野外美術館を楽しんだり、留学生との交流を通じて、楽しく国際交流をしましょう。
ところ 名古屋芸術大学の留学生パスU棟102教室
とき 6月29日(土)午前10時~午後2時

定員 30人(先着順)
費用 無料
持ち物 お弁当、水筒、帽子、敷物、鉛筆、消しゴム、絵の具、クレヨンなど
申込み 電話、ファクス、メールで市国際交流協会へ。



国際交流子ども芸術教室参加者募集

毎年12月の恒例行事となりました市民音楽祭への参加団体を募集します。
とき 12月8日(日)
ところ 文化勤労会館大ホール
内容 市内で活動する音楽団体が集い、単独または合同で演奏
対象 吹奏楽団、合唱団など、洋楽を中心として活動する団体
申込み 6月14日(金)までに生涯学習課へ。
 ※参加団体は実行委員会に所属するため、実施までに開催される実行委員会に出席していただきます。



第14回北名古屋市民音楽祭参加団体募集

民間住宅耐震の補助をします

市では大地震に備え住宅の耐震化を進めるため、無料耐震診断や耐震改修費の補助などを行っています(工事契約前に申請が必要)。ただし、令和2年2月末までに診断・工事が完了するものに限りです。
無料耐震診断を受けた方を対象に、10月頃に改修方法などについての無料相談も実施予定です。

木造住宅無料耐震診断

対象住宅 昭和56年5月31日以前に着工された木造住宅(在来軸組構法・伝統構法の戸建て、長屋、共同住宅、併用住宅で貸家を含む)
建物規模等 2階建て以下で現に居住しているもの
対象 住宅の所有者
募集数 50棟(先着順)

非木造住宅耐震診断費補助

対象住宅 昭和56年5月31日以前に着工された非木造住宅(鉄筋コンクリート造、鉄骨造などの戸建て、長屋、共同住宅、併用住宅で貸家を含む)
建物規模等 戸建て(戸建て以外の場合は要相談)
対象 住宅の所有者
補助額 最大8万9千円
募集数 2棟(先着順)

市の無料耐震診断を受けた方が対象

木造住宅耐震改修費補助

対象工事 市の木造住宅無料耐震診断で倒壊のおそれがあると判定された住宅の耐震工事および耐震工事に伴う附帯工事(判定値を1.0以上かつ0.3加算した数値以上とする)
補助額 最大100万円(平成30年度より補助額増額しました)
募集数 8棟(先着順)

木造住宅段階的耐震改修費補助

対象工事 市の木造住宅無料耐震診断で判定値が0.4以下の住宅について判定値を0.7以上1.0未満とする工事
補助額 最大60万円
募集数 3棟(先着順)

木造住宅耐震シエルトー整備費補助

対象工事 65歳以上または身体障害者手帳などの交付を受けた者が居住し、市の木造住宅無料耐震診断で判定値が0.4以下の住宅に設置するもの
補助額 最大25万円
募集数 3基(先着順)

問合せ 施設管理課



平成30年度 情報公開の実施状況

問合せ 総務課

市では、北名古屋市情報公開条例および北名古屋市個人情報保護条例に基づき、市の実施機関が保有している行政文書などを市民のみなさんからの請求に応じて開示しています。
市の保有する公文書を求めに応じて開示することや行政の説明責任で自ら情報を開示することで、透明性の高い市政の推進に努めていきます。

平成30年度 行政文書開示請求件数および処理内容

実施機関	請求件数	処理件数	処理内容			
			全部公開	一部公開	非公開	取下げ
市長	19	22	5	12	4(2)	1
教育委員会	1	1	0	0	0	1
選挙管理委員会	2	2	2	0	0	0
農業委員会	19	20	0	19	1	0
固定資産評価審査委員会	0	0	0	0	0	0
監査委員	0	0	0	0	0	0
公平委員会	1	1	0	0	0	1
議会	0	0	0	0	0	0

()は、文書不存在による非公開件数

※処理件数とは、開示請求に対する決定などや取下げの件数をいいます。

1件の開示請求に対し、行政文書の内容などにより複数の決定がされる場合は、それぞれの文書により決定などの処理を行うため、処理件数が請求件数より多くなっています。

平成30年度 保有個人情報開示請求件数および処理内容

実施機関	請求件数	処理件数	処理内容			
			全部公開	一部公開	非公開	取下げ
市長	6	6	2	2	2(2)	0
教育委員会	0	0	0	0	0	0
選挙管理委員会	0	0	0	0	0	0
農業委員会	0	0	0	0	0	0
固定資産評価審査委員会	0	0	0	0	0	0
監査委員	0	0	0	0	0	0
公平委員会	0	0	0	0	0	0
議会	0	0	0	0	0	0

()は、文書不存在による非公開件数

ブロック塀などの除却費を補助します

地震によるブロック塀などの安全対策を推進するため、市の定める道路に面するブロック塀などの撤去に要する費用の一部について補助します(すでに撤去済みのものでない限り)補助はしません。工事着手前に申請が必要)。ただし、令和2年2月末までに撤去工事が完了するものに限りです。

補助対象

○北名古屋市地域防災計画で定められた避難所などへ至る経路に面するブロック塀など

(指定箇所の詳細は、お問い合わせください)。
○道路からの高さが1m以上のもので、組積造の部分が60cm以上のもの

補助額

「撤去に要した費用」と「撤去したブロック塀などの延長に1m当たり1万円を乗じて得た額」のいずれか少ない額の3分の2の額で、最大15万円

※予算がなくなり次第、受付を終了します。

問合せ 施設管理課

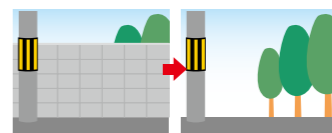

後期高齢者医療保険料の均等割額の軽減特例見直し

所得が一定の額以下の方

本来7割軽減の対象の方には、これまで特例として軽減が上乘せ(8.5割、9割)されてきましたが、下表のとおり今年度から段階的に見直しが行われます。

区分	改正前	改正後		
		平成31年度	令和2年度	令和3年度
軽減割合	9割軽減	8割軽減	7割軽減	
	8.5割軽減	据え置き	7.75割軽減	7割軽減

被用者保険(社会保険や共済組合など)の被扶養者であった方

これまで段階的に見直しされてきましたが、今年度から資格取得後2年間は5割軽減、3年目以降は軽減なしとなります。

問合せ 国保医療課

まちづくり出前講座

市では、市民のみなさんへの情報提供と市民参加による「まちづくり」、生涯学習を通じた「仲間づくり」の推進を目的に「まちづくり出前講座」を行っています。

まちづくり出前講座とは、市職員が地域に出向き、みなさんが希望される内容についてお話をすることを目的としています。本年度は、59講座を用意しています。講座の一覧表は、市ホームページや経営企画課、生涯学習課でご覧いただけます。また、一覧表にご希望の講座がない場合でも、できる限り対応しますので経営企画課までご相談ください。

問合せ 経営企画課

ない場合があります。
ところ 市内の公共施設(会場の手配や準備は申込者で行ってください)

費用

講師料は無料です。それ以外の費用(会場の使用料、材料費など)が必要な場合は、申込者の負担となります。

申込み 開催希望日の14日前までに、講座申込書(各講座の担当課にあります。市ホームページからもダウンロードできます)に必要事項を記入し、各講座の担当課へ。

対象 市内に在住・在勤・在学している方を主たる構成員とする団体で、出前講座の開催に際し、10人以上の参加者を設定できる場合(政治、宗教、営利、要望を目的とした催しや暴力団および暴力団員の利益につながるおそれがある場合には、申し込みができません)。
とき 平日・休日問わず(12月28日、1月3日は除く)、午前9時～午後9時の間で、1講座2時間以内
※業務の都合上、ご希望に添え

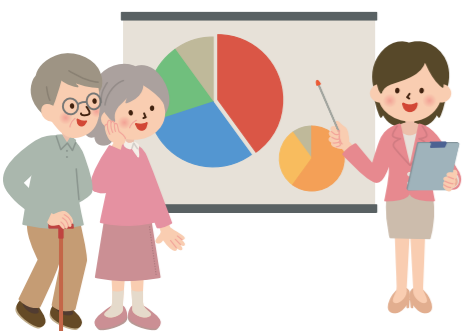

市民税・県民税の納税通知書を郵送します

平成31年度の市民税・県民税納税通知書を6月上旬に郵送します。内容をご確認のうえ、納期限までに納めてください。

○平成31年度の市民税・県民税納税通知書は、平成30年1月1日～12月31日の所得を基に計算しています。

○普通徴収(個人納付)分と公的年金などからの特別徴収(年金引き落とし)分の納税通知書となります。給与からの特別徴収(給与引き落とし)分は、事業所へ送付しましたので、「特別徴収税額の決定通知書」を勤務先から受け取ってください。

○災害により被害を受けられた方など、納付が困難で、一定の要件に該当する方は、減免を受けられる場合があります。



年金からの市民税・県民税 特別徴収制度について

65歳以上の方の年金所得に係る市民税・県民税は公的年金から引き落とされます。対象となる方は、平成31年4月1日現在、65歳以上の公的年金受給者のうち、前年中の年金所得に係る市民税・県民税の納税義務のある方です(介護保険料が年金から引き落とされていない方、引き落とされる市民税・県民税の額が老齢基礎年金などの額を超える方は対象にはなりません)。※下表参照

平成31年度より年金からの引き落としになる方

納付方法	普通徴収(納付書で納入)		特別徴収(年金から引き落とし)				
	納付時期	徴収される税額	1期(6月)	2期(8月)	10月	12月	2月
		年税額の4分の1(各期)			年税額の6分の1(各月)		

前年度より年金からの引き落としがされている方

納付方法	特別徴収(年金からの引き落とし)					
	仮徴収			本徴収		
納付時期	4月	6月	8月	10月	12月	2月
徴収される税額	前年度の年税額の6分の1(各月)			年税額から4～8月に徴収した額を差し引いた額の3分の1(各月)		

※引き落とし開始後に市外への転出、税額の変更、年金の支給停止などがあつた場合は、引き落としが中止となり市役所からお送りする納付書で納めていただくことになります。

問合せ 税務課 ☎

6月から 公共下水道の供用および下水の処理開始区域を拡大します

平成31年度の公共下水道の供用および下水の処理開始区域は図のとおりです。区域内で浄化槽を使用している方は、供用および処理開始日の6月1日から遅滞なく、公共下水道への接続をお願いします。また、くみ取り便所を使用している方は3年以内の水洗化が義務付けられています(下水道法第10条および同法第11条の3)。

環境改善に向け、一日も早いみなさんのご協力をお願いします。
なお、下水道課では詳細図を閲覧できます。

問合せ 下水道課 ☎

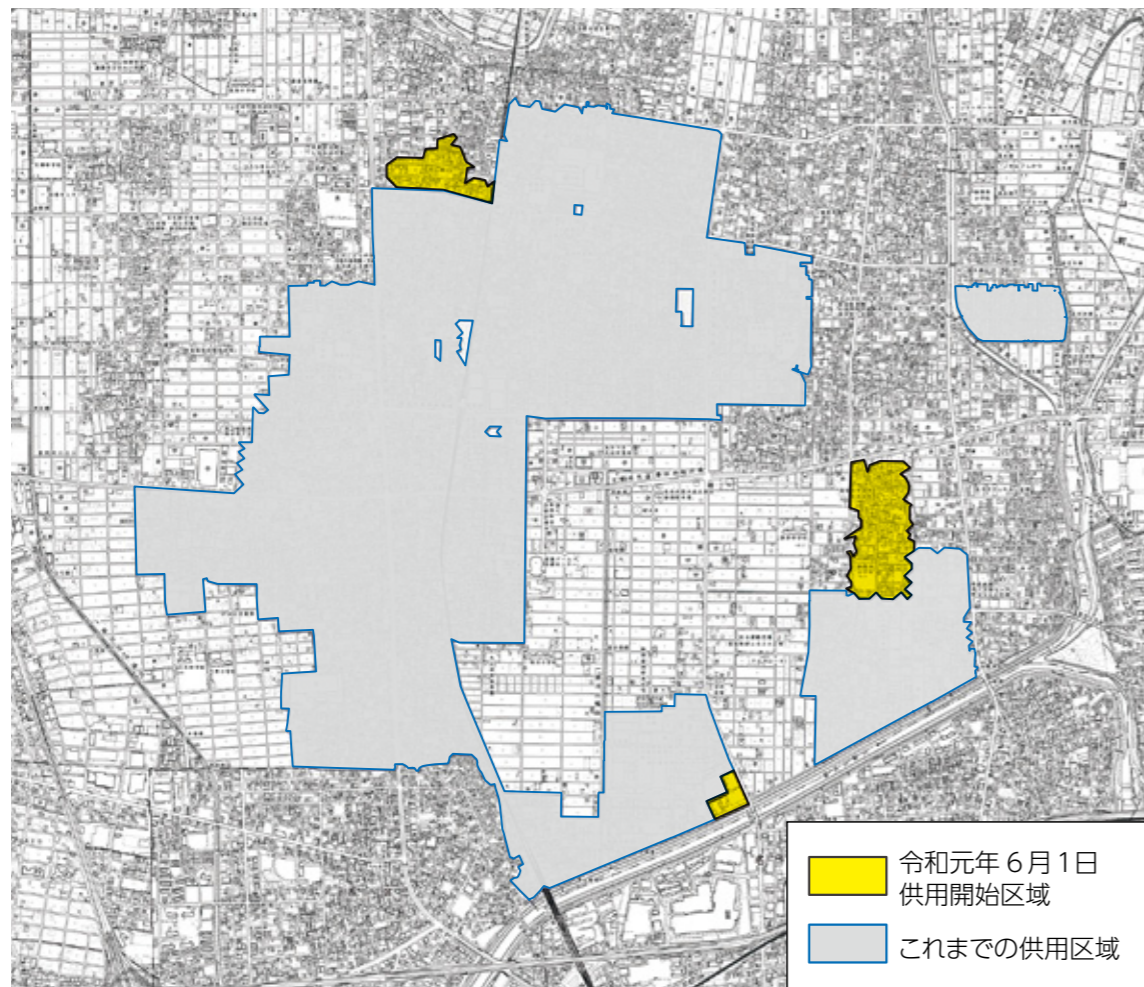

地域の絆を強くする「水田魚道」

今年も市役所東庁舎西の田んぼアート会場に水田魚道を6月ごろ設置し、地域の方々と一緒に生き物観察会を7月ごろ実施する予定です。

「人間関係を豊かにし、地域の絆を強める」ことに加え、子どもたちに対して地域の方々の目がより多く注がれるようになることから、「防犯」にも役立ちます。また、「水田は洪水調整機能を持った重要な地域の財産である」ことを市民のみなさんに気づいていただき、地域を挙げて水田を守っていきましょう。

具体的な情報は、田んぼアート水田近くに掲示板を設置しますので、随時お知らせします。Facebookページ「きたなごや田んぼの生き物係」もご確認ください。また、昨年引き続き熊之庄地区でも水田魚道を設置する予定です。

問合せ 商工農政課

ムジカフエンテ ファミリーコンサート

とき 6月30日(日)
①午前11時②午後2時
ところ 文化勤労会館小ホール
出演 杉山真理子、畑山理馨子、志田理早、後藤美由紀
曲目 おもちゃのチャチャチャ、猫ふんじゃった、カルメンより間奏曲ほか
料金 500円(中学生以上)
問合せ 天野 ☎ 080(3629)4147

北名古屋ウィンドオーケストラ第24回 定期演奏会

とき 6月16日(日)
午後1時30分(開場:午後1時)
ところ 文化勤労会館大ホール
曲目 風薫る、禿山の一夜、キボウノカゼ、J-BEST、日本を勇気づける名曲たちほか
料金 無料
問合せ 平本 ☎ 080(3794)0916

日	月	火	水
毎週開催 火曜日 ▲お手軽ボール教室→P.23 木曜日 ▲やさしいエアロビクス教室→P.23 土曜日 ★小・中学生総合体育館無料開放→P.22		5/28	5/29
2 ★もえの丘 青空市場→P.22 ★ひよこサークル→P.24 ★セルプしかつ祭→P.24 ▲パパママ教室→P.26	3 ▲パパママ教室→P.26 ■特設人権相談所→P.33	4 ★子育てクラブ 春クール →P.21 (7/2までの毎週火曜日)	5 ▲インディアカ教室・バウンドテニス教室→P.25 (7/3までの毎週水曜日) ▲シニアヘルスアップ教室→P.26 ▲レクリエーション・インストラクター養成講座→P.27 (7/10までの毎週水曜日) ▲手話奉仕員養成講座(入門)→P.27 (10/23までの毎週水曜日※8/14は除く)
9 ▲総合体育館インストラクター指導→P.24 ▲ジュニアバドミントン教室→P.23	10	11 ★赤ちゃんタイム→P.19 ▲総合体育館インストラクター指導→P.24	12 ▲ファミリー・サポート・センター 援助会員養成講座→P.26 (6/18・27も開催)
16 ★北名古屋ウインドオーケストラ 定期演奏会→P.14 ★鴨田カローリング大会→P.22	17	18 ▲ママゴコロセミナー→P.23 ■成年後見制度無料相談→P.29	19 ★西春日井地域「福祉の店」→P.22 ★いきいき健康クラブ定例会→P.22 ★盆踊り合同練習会→P.8 ▲頭の健康度測定→P.24 ▲総合体育館インストラクター指導→P.24 ■職業適性検査・就職相談→P.29
23 ★西春日井地域「福祉の店」→P.22 ▲上級救命講習→P.24	24 ★西春日井地域「福祉の店」→P.22 ★ほっとひといきリフレッシュ→P.22	25 ▲スポーツウエルネス吹矢教室(前期)→P.23 (6/28、7/2も開催)	26 ★プレママタイム→P.19 ★はじめましての会→P.19
30 ★ムジカフェンファミリーコンサート→P.14			

→は掲載ページ、○内の数字は前月以前の掲載月号を表します。

木	金	土
5/30	5/31	1 ▲パパママ教室(育児編) →P.21
6 ★子育てクラブ春クール→P.21 (7/4までの毎週木曜日) ▲総合体育館体力測定→P.24 ▲手話奉仕員養成講座(基礎) →P.27 (10/24までの毎週木曜日 ※8/15は除く)	7 ▲手話奉仕員養成講座 (レベルアップ)→P.27 (10/25までの毎週金曜日 ※8/16は除く)	8
13	14 ★寿大学→P.22 ▲総合体育館インストラクター指導→P.24 ▲男性のための料理講座→P.27 (6/21・28も開催)	15 ★さくらんぼタイム→P.19 ★クローバーの日→P.22 ▲ジュニアバドミントン教室→P.23 ▲「おねむりカフェ」から学ぶ 快眠のコツ→P.27
20 ★西春日井地域「福祉の店」 →P.22	21 ★西春日井地域「福祉の店」 →P.22 ▲リズムで遊ぼう!リトミック講座 →P.19	22 ★西春日井地域「福祉の店」 →P.22 ★盆踊り合同練習会→P.8 ▲総合体育館インストラクター 指導→P.24
27 ■行政相談→P.29	28 ▲リズムで遊ぼう!リトミック講座→P.19 ▲離乳食講習会(入門編)→P.23 ■税の無料相談→P.29	29 ▲国際交流子ども芸術教室→P.10 ▲ジュニアバドミントン教室 →P.23 ▲就業支援講習会→P.29 (10/5までの毎週土曜日)

6月の納税・納付など

市県民税 第1期・前納
介護保険料 第2期

納期限：7月1日(月)

市税などの納税・納付には、便利で確実な口座振替をご利用ください。
※引落しは申請日の翌月末以降となります。

問合せ 収納課

保育料・児童クラブ利用料
6月分

振替日：6月7日(金)

振替ができるよう預貯金額の確認をお願いします。

問合せ 児童課



休日診療

救急病院をご紹介します「救急医療情報センター」☎(81)1133 「あいち救急医療ガイド」www.qq.pref.aichi.jp/

内科・小児科	外科 受付時間 (9:30~11:30 / 13:00~16:30)	歯科 受付時間(9:30~11:30)
東部休日急病診療所 北名古屋市九之坪白山39 ☎(23)0122 受付時間 9:30~11:30 / 13:00~16:30	6/2(日) 新居クリニック ☎(23)2200 北名古屋市	鬼頭西市場歯科医院 ☎052(400)0770 清須市
9(日) 済衆館病院 ☎(21)0811 北名古屋市	16(日) びわじま整形外科 ☎052(505)8778 清須市	水野五条歯科 ☎(21)4488 北名古屋市
16(日) びわじま整形外科 ☎052(505)8778 清須市	23(日) 師勝整形外科 ☎(23)4181 北名古屋市	鬼頭歯科医院 ☎052(400)3056 清須市
23(日) 済衆館病院 ☎(21)0811 北名古屋市	30(日) 済衆館病院 ☎(21)0811 北名古屋市	えきまえ歯科 ☎(25)2000 北名古屋市
7/7(日) ハルククリニック ☎(25)8001 北名古屋市		おぜき歯科クリニック ☎052(401)8020 清須市
7/7(日) 西部休日急病診療所 清須市西枇杷島町花咲84 ☎052(503)8277		あおばファミリー歯科子ども歯科 ☎(54)2203 北名古屋市

※急きよ変更となる場合がありますので、当番医または西名古屋医師会・歯科医師会ホームページでご確認のうえお出かけください。

7月 来月の予定

催し	ページ
2(火) ▲糖尿病講座 ※1/23までに8回開催	24
3(水) ▲頭の健康度測定	24
4(木) ■税の無料相談 ※7/8も開催	29
7(日) ★ひよこサークル ▲パパママ教室 ※7/8も開催	22
	23

催し	ページ
7(日) ▲大人のバドミントン教室 ※7/14・21・8/4も開催	23
▲バウンドテニス教室 ※7/28までの毎週日曜日開催	24
9(火) ▲スポーツウエルネス吹矢教室(後期) ※7/12・16も開催	23
17(水) ■職業適性検査・就職相談	29
23(火) ■早期教育相談 ※7/24も開催	28

公共施設などの連絡先

市役所西庁舎・東庁舎、東庁舎分館	☎(22)1111	総合福祉センターもえの丘	☎(26)2888
文化勤労会館	☎(25)5111	社会福祉協議会本所	☎(25)8500
東公民館	☎(22)4560	東子育て支援センター	☎(26)7763
東図書館・歴史民俗資料館	☎(25)3600	西子育て支援センター	☎(25)5155
西図書館	☎(25)6406	南子育て支援センター	☎(22)5677
健康ドーム	☎(23)7006	北子育て支援センター	☎(22)5517
健康ドーム子育て支援センター	☎(22)0212	児童センターきらり	☎(27)3370
保健センター	☎(23)4000	ファミリー・サポート・センター	☎(22)7601
総合体育館	☎(24)0661		



子育てに関する詳しい情報は、「北名古屋子育てポータルサイト」をご覧ください。



さくらんぼタイム

とき 6月15日(土)午前10時～11時30分
ところ 東子育て支援センター
内容 リサイクル交換会など
対象 就園前の多胎児と保護者、多胎児を妊娠中の妊婦

出前子育て支援事業

子育て支援センターが近くにない地域の方を対象に、出前子育て支援を行っています。詳しくは、市ホームページをご覧ください。右のQRコードからもご覧いただけます。



お知らせ 利用時間について

以下の日程は子育てクラブのため対象以外の親子の利用は午前10時30分までとなります(午後は通常通り)。

- 東・北子育て支援センター
6月6日～7月4日の毎週木曜日
- 西・南子育て支援センター
6月4日～7月2日の毎週火曜日

「リズムで遊ぼう! リトミック講座 (予約制)」

音楽を聴いて、歌って、自由に体を動かすリトミックを親子で楽しみましょう!

とき ①6月21日(金) 午前10時30分～11時30分
②6月28日(金) 午前10時30分～11時30分
ところ ①東子育て支援センター
②北子育て支援センター
内容 親子でリトミック

講師 石川里美氏(リトミック講師)
対象 2歳～就園前の幼児親子
定員 各グループ15組程度(先着順)
申込み 6月3日(月)午前9時30分から、直接または電話で南子育て支援センターへ。
問合せ 南子育て支援センター

プレママタイム

とき 6月26日(水)午後1時30分～3時
ところ 西子育て支援センター
内容 先輩ママとの交流会、赤ちゃんとのふれあい遊びなど
対象 妊婦

赤ちゃんタイム

とき 6月11日(火)午後1時30分～3時
ところ 北子育て支援センター
南子育て支援センター
内容 親子ふれあい遊び、交流会、育児相談など
対象 1歳前までの乳児とその保護者、妊婦
※南子育て支援センターでは、管理栄養士による食育相談があります。

はじめましての会

とき 6月26日(水)午後1時30分～3時
ところ 東子育て支援センター
内容 親子ふれあい遊び、交流会、育児相談など
対象 子育て支援センターを初めて利用する親子、妊婦

実施日に集団感染しやすい病気にかかっている方や、かかっている恐れのある方、また、実施日に来られない方はご連絡ください。

健診・相談名	対象となるお子さん	実施日	受付時間	母子健康手帳		持ち物	
				母子健康手帳	すこやか手帳の問診票	その他	
●母子健康手帳発行		6/5(水) ・14(金) ・21(金) 7/3(水)	9:40～9:55 発行: 10:00～10:30	—	—	持ち物	妊娠届出書、マイナンバーカード(ない方は、通知カードおよび本人確認のできる運転免許証など)、筆記用具
●4か月児健診	平成31年2月1日～20日生まれ	6/28(金)	12:45～13:30	○	○	持ち物	バスタオル
●10か月児健診	平成30年8月1日～20日生まれ	6/25(火)				内容	健診、離乳食の話 ※健診終了後に離乳食講習会(入門編)を行います。
●1歳6か月児健診	平成29年11月1日～20日生まれ 平成29年11月21日～12月10日生まれ	6/7(金) 6/21(金)				持ち物	バスタオル
●2歳児むし歯予防教室	平成29年5月生まれ 平成29年6月生まれ	6/13(木) 7/4(木)	9:15～10:00	○	○	内容	健診、歯科健診、フッ化物塗布、親子遊び ※歯を磨いてきてください。
●2歳6か月児むし歯予防教室	平成28年12月生まれ	6/20(木)				持ち物	歯ブラシ2本、タオル
●3歳児健診(※)	平成28年5月11日～31日生まれ 平成28年6月1日～20日生まれ	6/13(木) 6/27(木)	12:45～13:30	○	○	内容	むし歯予防のお話、歯科健診、染め出し、フッ化物塗布、個別相談 ※歯を磨いてきてください。
■育児相談・栄養相談 ■母乳相談(要予約)		6/26(水)				9:30～10:45	○
■発達相談(予約制)		6/19(水) ・28(金)	9:30～11:00	○	—	内容	健康相談、栄養相談、心の相談、血圧測定、尿検査
■成人健康相談・心の健康相談		6/5(水)	14:00～15:30	—	—	内容	健康相談、栄養相談、心の相談、血圧測定、尿検査

※視力・聴力の検査は自宅で行ってください。また、当日会場で尿検査を行います。○乳幼児健診・むし歯予防教室は1時間30分～2時間ほどかかります。

子ども子育て教育に関する相談

相談名	相談方法	とき(祝・休日および12/29～1/3を除く)	ところ・問合せ・申込み
■子育てコンシェルジュ 【前日までに予約必要】 妊婦や0歳～未就学児の保護者のニーズに合わせた各種案内や相談	電話 面談	月～金 9:30～12:00、 13:00～16:00	児童課 園 西子育て支援センター(児童センターきらり内) ☎(25)5155
■子育て相談【面談は予約制】	電話 面談	月～金 9:00～16:00	保健師・保育士による相談(電話・面談)、 言語聴覚士による発達相談(面談) ☎(22)5151
■家庭教育相談 いじめや不登校などの家庭教育上の悩みをもつ児童や生徒、保護者などの相談に応じます。	電話	月～金 9:00～16:00	県教育委員会生涯学習課 ☎052(961)0900
■教育相談 小中学生のいじめや不登校など、学校教育に関する悩みなどの相談に応じます。	電話 面談	火・木・金 9:00～16:00	教育支援センター「パレット」(園分館) ☎(24)4152
■児童虐待相談 「児童虐待では」と思われることがあったら、すぐにご相談ください。	電話 面談	休日・夜間対応可	児童相談所全国共通☎189、愛知県中央 児童・障害者相談センター☎052(961) 7250、または市役所家庭支援課☎(22) 1111
■子ども・家庭110番 県では、子どもについての悩みをお持ちの方の相談に応じます。子ども本人の悩みの相談にも応じます。	電話 面談	月～金 9:00～17:00	子ども・家庭110番 ☎052(953)4152
■家庭・児童相談	電話 面談	月～金 8:30～17:15	家庭支援課(園分館)
■母子・父子自立支援相談	電話 面談	月～金 9:00～17:00	家庭支援課(園分館)
■子ども・若者総合相談	電話 面談	月～金 9:00～17:15	青少年センター(園分館)

子育てひろば15
令和とともに生まれ変わります!
九之坪児童館

4月10日に、九之坪児童館初となる館庭が、サッカークラウドやバスケットなど、身体を使った遊びが思いっきり楽しめます。また、館内も大変広くなり、どのように利用していただくか職員で楽しいことをいろいろ考えています。乳幼児の親子さんがゆったりとすごせるスペースもあり、赤ちゃんを連れた方も安心して来館できる施設となっています。

九之坪児童館では、地域社会の活性化が、子どもたちの健全育成にもつながると考えており、子どもたちだけではなく地域のみなさんも交流の場として児童館を気軽に利用してほしいと思います。

これからも、地域に愛される児童館として活動していきます。ひろば、一度新しくなった九之坪児童館に足を運んでみてください。



昭和の暮らしを探る

今月のテーマ トースター “モノ” 語り

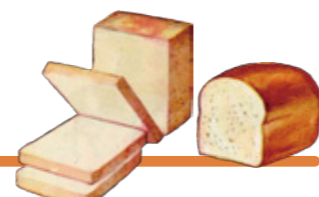

ショウワ・ラボ



スライスした食パンを焼くための家庭用電化製品といえばトースターである。現在はボックス型で扉が付いた、いわゆる「オーブントースター」が主流となっている。オーブントースターは食パンをただトーストするだけでなく、チーズなどの具材をのせて焼いたり、さまざまな形状のパンに加え、パン以外の餅やグラタンなども焼いたりできるという汎用性の高さが特徴である。

このオーブントースターが日本ではじめて登場したのは昭和38年のことであるが、それ以前には「ターンオーバー」式と「ポップアップ」式のトースターが使われていた。ともにスライスした食パンを焼くこと以外には使用できないものであった。

ターンオーバー式のトースターは昭和20年代から30年代の前半まで主流であったようで、側面の扉の中に食パンを立てて片面ずつ焼く方式のものである。片面が焼き上がったら、側面の扉を外側へ倒すと、パンが滑り落ちて、焼いた面が下になり(ひっくり返る=ターンオーバー)、扉を閉めると焼いていない面が内部の熱源に接して焼けるというものだ。パンを両面同時に焼き、焼き上がったら自動的に(あるいは手動で)パンが飛び出すポップアップ式トースターが普及するまではターンオーバー式が広く使われていたようだ。

パンを焼くための「ひっくり返す」という手間。こうした些細な動作にも暮らしの移り変わりが感じられる。

昭和日常博物館 Selection・Column「トースター“モノ”語り」に関する資料の展示は、東図書館1階ロビーのケースで行っています。

図書館・昭和日常博物館 今月の休館日

3日(月)・10日(月)・17日(月)・24日(月)



■ターンオーバー式トースター。右のように扉を開けるとパンが滑り落ち、裏返しになる。



■昭和30年代のポップアップ式トースター。



■花柄が大流行した昭和40~50年代には、華やかな花柄で飾られたトースターも登場した。

図書館リサイクルフェア
資料の有効利用を目的に、西図書館や家庭で使われなくなった本や雑誌を、無料で市民の方に提供します(1人10冊まで)。
時 6月15日(土)午前9時30分~午後3時30分
※文化勤労会館 2階会議室
※ご家庭で不用になった図書が
ありましたら6月8日(土)14日(金)に西図書館へお持ちください。ただし、雑誌や百科事典・参考書・図書館リサイクルで以前配布された本はご遠慮ください。

今月の催し
● **東図書館 紙芝居会**
時 6月1日(土)午後2時~
● **子ども映画会**
時 6月9日(日)午後2時~
● **おはよう!コケッコーさ**
時 6月9日(日)午後2時~
● **おはよう!コケッコーさ**
時 6月8日(土)・15日(土)・22日(土)午前11時~
● **西図書館 お話会**
時 6月15日(土)午前11時~
● **サンデーロードショー**
時 6月16日(日)午後1時30分~
● **東図書館 題名…バードマン**
時 6月15日(土)午前11時~
● **西図書館 幼児向け お話会**
時 6月15日(土)午前11時~
● **西図書館 題名…バードマン**
時 6月16日(日)午後1時30分~

ネズミの指人形でおはなし参加

4/20・21



図書館の恒例イベント「図書館は玉手箱!」が東図書館で2日間にわたって開催され、親子連れなど多くの子どもたちが訪れました。

人気の「子ども司書体験」では、子どもたちは緊張した様子で本の貸出・返却の仕事をパソコンを使って行っていました。また、おはなしグループコキュポットによる読み聞かせでは、来場者に手作りのネズミの指人形が配られ、おはなし役の小学生と一緒に指にはめて楽しんでいました。

このほか、小型の本の形のキーホルダー作りや人形劇などに親子で楽しむ姿が見られました。

中学生女子ソフトボール大会でチームの全国優勝に貢献

3月末に愛媛県で開催された「第15回都道府県対抗全日本中学生女子ソフトボール大会」に、愛知県選抜チームの一員として後藤実緒さん(熊野中2年・写真はご家族提供)が出場しました。県選抜チームは、トーナメント戦6試合を勝ち抜き見事優勝。後藤さんは、投手や外野手として3試合に出場し、優勝に貢献しました。



正規の守備位置は投手。「打者との対戦が楽しい」という後藤さんは、「最近球速が上がってきた」と、自身でも成長を感じているよう。次は自分の所属チームAICHI DREAM RUSH(アイチ ドリーム ラッシュ)での全国制覇を目指し、練習を重ねています。

グアムで学んだ経験を語る

4/21



市内の中学生がアメリカ合衆国準州グアムへ留学し、英語を学んで異文化に触れ、コミュニケーション能力を培うことを目的とした「中学生語学留学事業(グアム英語研修ツアー)」報告会がコミュニティセンターで開かれました。ツアーは3月に5泊6日で行われ、参加した中学生は報告会で、現地で学び、感じたことを発表しました。

阪田結海さん(熊野中、ツアー参加時1年)は、グアム政府観光局でのプレゼンテーションや、グアム大学の授業での自己紹介を英語で緊張しながらもできたことが素晴らしい経験だったと話しました。

連携に関する活動計画書を提出

4/22



市と包括連携協定を結んでいるポッカサッポロフード&ビバレッジ株式会社の三上敦名古屋戦略部部長から長瀬市長へ、平成31年度の「連携に関する活動計画書」が提出されました。今年度も平和夏まつり、ふるさとマラソン、ベストテンコンサートなどの各種イベントでの飲料やグッズの提供、「朝ごはんを食べよう!キャンペーン」、骨粗しょう症予防や母子保健事業での食生活に関する啓発資料の提供など、さまざまな事業を市と協働して行い、市民が生涯にわたり健康でいきいきと暮らせるまちづくりをより一層推進していきます。

催し

西春日井地域「福祉の店」

6月19日(水)～24日(月)午前10時～午後4時... 西春日井地域の障害者施設で作った手芸品、花や野菜の苗、陶芸作品、クッキーなどの販売...

もえの丘青空市場

6月2日(日)午前9時～所総合福祉センターもえの丘東側... 野菜などの販売(なくなり次第終了)...

ほっとひといきリフレッシュ

介護をしている人同士の交流や情報交換・気分転換のための催しや勉強会を行います...

老人クラブ 今月の催し

寿大学(東地区) 6月14日(金)午後1時30分～3時... 総合体育館 桜ゆみ歌謡ショー...

鴨田カローリング大会

6月16日(日)午前9時20分～(受付:午前9時)所健康ドームアリーナ... 競技6インング制(制限時間40分)...

小・中学生(市内) 総合体育館無料開放

毎週土曜日午前9時～正午 ただし、15日は除く。多目的ホール 毎週土曜日午前9時～正午...

クローバーの日

障害者スポーツ充実のため、毎月第3土曜日をクローバーの日とし、総合体育館の一部を障害を有する方(障害者手帳をお持ちの方)に無料開放します...

講座

パパママ教室

7月7日(日)・8日(月)午前9時20分～正午(受付:午前9時10分～9時20分)所健康ドーム健康増進広場... 父親の役割、妊婦体験、沐浴実習...

離乳食講習会 入門編

6月28日(金)①午後2時15分～②午後3時～※同一の内容で2回行います。4か月児健診後に行うため、多少時間が前後する場合があります...

バドミントン教室

ジュニアバドミントン体験教室 6月9日(日)・15日(土)・29日(土)午後3時～6時(全3回)...

スポーツウエルネス吹矢教室

誰でもゲーム感覚で楽しめる、健康増進効果も期待できるスポーツです。ワールドマスターズゲームズ2021関西でオープン競技に採用されています...

ママゴコロセミナー

子どもの成長の過程で、自己主張が強くなる頃(イヤイヤ期)の子どもの気持ちの変化を知り、その場その場に合った対応を見つけるための学習会です。

とき 6月18日(火)午前10時～11時30分
ところ 健康ドーム1階研修室
内容 お母さんのための「イヤイヤ期の子育て対応とストレスについての学習会」
講師 酒井玲子氏(愛知医科大学病院こころのケアセンター、臨床心理士)
対象 1歳6か月～3歳児の子育て中のお母さん
定員 20人(先着順)
託児 希望者は託児が利用可能(無料)
申込み 6月3日(月)～14日(金)に保健センターへ。



ヘルスアップ教室

お手軽ボール運動教室 毎週火曜日午後1時30分～2時30分
やさしいエアロビクス教室 毎週木曜日午後1時30分～2時30分
ところ 健康ドーム
定員 各35人(先着順)
料金 1回につき500円
申込み 開催日の1か月前から健康ドーム元気測定室へ。



講座

これならできる！糖尿病講座

「自分なりに頑張っているつもりだけど、なかなか血糖値が下がらない…」そんなお悩みはありませんか。糖尿病について学びながら、あなたに合わせた血糖コントロールを応援します。参加者全員に健康ドームの健康サポートジムの1か月無料利用券が発行されます。

時 7月2日(火)〜令和2年1月23日(木)〔全8回〕所 健康ドーム ※初回のみ「あいち健康プラザ」(大府市)へ行きます(健康ドームから専用バスがでます)内 血液検査・体力チェックなどの健康度測定、医師講義、管理栄養士による栄養講座、そのほか保健師や健康運動指導士などの専門スタッフが、一人ひとりの病状や生活スタイルに合わせてサポートをします(初回と講座終了前の2回、血液検査や尿検査あり)対 おおむね65歳以下、糖尿病で内服治療中の方定 15人申 6月17日(月)までに保健センターへ。

頭の健康度(脳の働き)測定

認知症に強い脳を作り、認知症を予防しよう。

時 6月19日(水)、7月3日(水) 午前10時〜11時30分所 健康ドーム 研修室内 東京都健康長寿医療センターと筑波大学の開発した認知機能検査、結果説明と認知症予防方法対 おおむね60歳以上の方定 30人(先着順)申 電話で高齢福祉課へ。 ※10月に総合福祉センターもえの丘でもあります。

上級救命講習

時 6月23日(日)午前9時〜午後6時所 西春日井広域事務組合東消防署内 新生児・乳幼児・成人が心肺停止になった場合を想定した心肺蘇生法および応急手当や搬送法などのさまざまな場合に対応した上級救命講習(AED(自動体外式除細動器)の取り扱いを含む)対 原則として北名古屋・清須市・豊山町に在住・在勤・在学の方定 30人(先着順)申 無料申 西春日井広域事務組合消防本部消防課 22)4954(平日の午前9時〜午後5時)へ。 ※後日修了証を交付します。

バウンドテニス教室

時 7月7日〜28日の毎週日曜日 午後1時〜3時(全4回)所 五条小学校体育館内 市内在住・在勤の小学4年生以上の方定 20人(先着順)申 無料(各自でスポーツ保険加入のこと)持 室内用靴、運動できる服装申 6月22日(土)までに、次のいずれかの方法でバウンドテニス協会(濱田) 9463、kitanagoya.band@gmail.comへ。

総合体育館トレーニング室

インストラクター指導(予約制) 時 6月11日(火)・22日(土)午前9時〜午後1時、9日(日)午後1時〜5時、14日(金)・19日(水)午後5時〜9時 体力測定(予約制) 時 6月6日(木)午後5時〜9時(1人につき40分間) 申 1回につき大人300円、中学生100円のトレーニング室使用料が必要となります。定期券やシニアパスもご利用ください。 問 総合体育館

募集

税務職員採用試験(高校卒業程度)

◆受験資格 ①平成31年4月1日において、高等学校または中等教育学校を卒業した日の翌日から起算して3年を経過していない者および令和2年3月までに高等学校または中等教育学校を卒業する見込みの者②人事院が①に掲げる者に準ずると認める者◆試験日 第1次試験…9月1日(日)、第2次試験…10月9日(水)〜18日(金)のうち、いずれか指定する日◆申込方法 インターネットによる(インターネット申込みができない環境にある場合は人事院地方事務局・沖縄事務所へ)◆申込期間 6月17日(月)午前9時〜6月26日(水)(受信有効)問 名古屋国税局人事第二課試験係 052(951)3511(内線3451)人事院ホームページ上の申込専用アドレス http://www.jinji-shikengo.jp/juken.html

非常勤職員募集

保健師(保健センター) ◆応募資格 保健師の有資格者 ◆募集人員 1人 ◆勤務時間 月々金曜日午前9時〜午後5時の間で7時間以内(週35時間以内) ◆勤務場所 保健センター ◆勤務開始日 7月1日(月) ◆給与 時給1430円申 6月11日(火)までに履歴書(市販のもの)を持って保健センターへ(郵送可)。 保育園保育士 ◆応募資格 保育士資格・幼稚園・小学校・養護教諭免許をお持ちの心身ともに健康な方 ◆勤務日時(応相談) 週5日 ①午前7時30分〜9時30分 ②午後3時30分〜6時30分 ◆給与(5年以上勤務で昇給あり) 時給1250円 保育園用務員 ◆勤務内容 給食の配膳および施設の清掃など ◆応募資格 心身ともに健康な方 ◆勤務日時(応相談) 週5日 午前8時30分〜午後4時30分 ◆給与(2年以上勤務で昇給あり) 時給950円申 履歴書(市販のもの)と保育士のみ資格証(写)を持って児童課へ。

介護保険認定調査員

◆勤務内容 介護保険申請にかかる訪問調査・認定事務の補助 ◆応募資格 介護に関する職務経験が有り、都道府県主催の認定調査員研修を受講済か、7月に実施の研修を受講可能な方 ◆募集人員 若干名 ◆勤務日時 月々金曜日午前8時30分〜午後5時15分の内7時間(応相談) ◆勤務開始日 7月1日(月)(応相談) ◆給与 時給1200円(雇用保険、健康保険、厚生年金に加入)申 6月21日(金)までに履歴書(市販のもの)と資格証など(写)を持って高齢福祉課へ。

社会福祉協議会職員募集

◆勤務内容 デイサービスでの介護業務・送迎業務 ◆応募資格 普通自動車運転免許があり心身ともに健康な方 ◆募集人員 1人 ◆勤務日時 月々土曜日の5日間(シフト制) 午前8時30分〜午後5時15分 ◆勤務場所 デイサービスセンターもえの丘 ◆給与 月給17万4400円 ◆勤務開始日 7月1日(月)(応相談)申 履歴書(市販のもの)を持って総合福祉センターもえの丘 26)2888へ(郵送可)。

善行少年の推薦を募集

みなさんの推薦により、地域で善い行いをした児童生徒(団体を含む)へ顕彰を行っています。推薦様式は左記事務局にあります。

◆該当基準 ①勇氣、親切を示し、周囲を明るくする行いをした②道徳心、公共心を高める行いをした③自立心に富んだ行いをした④誠実、責任、努力が認められる行いをした⑤その他、人のため社会のために奉仕するなどの善い行いをした申 8月9日(金)までに青少年育成会議事務局(家庭支援課園分館)へ。

ひまわり園・ひまわり西園 お楽しみ療育ボランティア

発達上の支援が必要な子どもと家族のため「お楽しみ療育」を行います。お手伝いしていただくボランティアを募集します。 時 ①8月24日(土)午前10時〜ひまわり園 ②9月7日(土)午前10時〜ひまわり西園 ③2〜6歳児の援助や支援 ◆応募資格 18歳以上の方(高校生は除く)定 各20人申 ひまわり園 26)7762、ひまわり西園 21)2903

子ども交流セミナー ボランティア募集

市では、長野県桑村と本市の小学6年生が互いに訪問して友情を深め合う「子ども交流セミナー」を実施しています。子どもたちと野外活動などを一緒に楽しみながら、お手伝いをしていただける方を募集します。活動にかかる費用は市が負担します。 時 7月30日(火)〜8月1日(木)の2泊3日所 あてら荘、のぞきど森林公園バンガロー内 キャンプなど野外活動の手伝いや子どももの引率など対 男女各1人(高校生以上で体力に自信のある方)申 6月14日(金)までに電話で生涯学習課へ。

※10月5日(土)・6日(日)に大桑村児童が本市を訪れる交流会もお手伝いいただけると助かります。



お知らせ

愛知県介護支援専門員実務研修受講試験

◆受験資格 ①次の条件をすべて満たす方 ①保健・医療・福祉に関する法定資格を保有し、その資格に関わる業務および一部相談援助業務に通算5年以上の実務経験がある方 ②①の業務に従事している勤務地が愛知県にある方、または現在①の業務に従事しておらず、かつ、住所地在愛知県にある方 ◆試験案内・願書の配布 7月3日(水)まで高齡福祉課、社会福祉課、総合福祉センターもえの丘、高齡福祉課、県福祉相談センター地域福祉課、県民相談室、県社会福祉協議会で配布 ◆試験日 10月13日(日) 6月4日(火) 7月3日(水)に専用封筒で郵送 ◆県社会福祉協議会福祉人材センター 6月4日(火) 11月1日(金) 052(212)5530、右記期間以外は052(212)5516

家にも侵入してくるドロボーに注意!

愛知県は一昨年末まで侵入盗件数が11年連続でワースト1位でしたが、昨年はついにその座を返上することができました。しかし、住宅を対象とした侵入盗の件数は依然ワースト1位です。その中に、食事中・入浴中などに侵入してくる「居空き」、夜間寝ているときに侵入してくる「忍び込み」という手口があります。これらは、家人が気付くことにより、居直り強盗に発展する可能性がある危険な犯罪です。これらの手口を防ぐには、在宅時でも施錠を習慣づけることが大切です。さらに、カギを複数かけることで防犯効果が高まります。

レジャー農園利用者募集中

レジャー農園に52区画(5月7日現在)の空きがあります。¥1㎡あたり200円、1世帯2区画まで 関商工農政課

経済センサス基礎調査

この調査は、総務省統計局・愛知県・北名古屋市が実施し、我が国のすべての産業分野における事業所の活動状態などの基本的構造を全国および地域別に明らかにするとともに、事業所・企業を対象とする各種統計調査の母集団情報を整備することを目的としています。

調査は、6月～来年3月に、調査員が全国すべての事業所の活動状態を实地に確認し、新たに把握した事業所などには調査票を配布します。調査へのご理解とご回答をよろしく願います。

ぼかし(ヘルシー)無料配布

市では、家庭から排出されるごみ減量のため、ぼかし(ヘルシー)を無料配布しています。生ごみ処理器などに入れた生ごみへふりかけると、発酵分解して、良質の有機肥料に変えることができます。

◆配布場所 市役所総合案内棟・西、文化勤労会館受付 関環境課

コンビニ払いを悪用する架空請求にご注意を

電話、メール、はがきなどが突然届く「架空請求」の支払い手段として、コンビニの店頭で支払い番号を使って料金を払わせるコンビニ払い(コンビニ収納代行)の仕組みが詐欺業者に悪用されています。

トラブルにあわないために ○覚えのない請求や不審な請求には、返信や連絡をしない。 ○支払い番号を伝えて支払いを指示された場合は不審な取引と考えられるので応じない。

悪質商法などのトラブルにあったり、おかしいな、困ったなというときは、一人で悩まずお気軽に消費生活センターにご相談ください。

北名古屋市消費生活センター 毎週火～金曜日午後1時30分～4時30分(受付：午後4時～5時) 所東庁舎2階 資格を持った相談員により、問題解決のためのお手伝い、アドバイスをします。 関商工農政課

母子・父子家庭医療費受給者証をお持ちの方へ

更新 現在お持ちの受給者証の有効期限は、7月31日までです。6月中に更新の申請書などをお送りします。期限までにご提出ください。

有効期限の変更 児童扶養手当の適用期間の改正に伴い、今年度から、母子・父子家庭医療費受給者証について、有効期限が10月31日までとなります。現在、受給者証をお持ちの方には、「更新のお知らせ」で詳細をご案内します。

再申請 受給者証の更新申請を行い、所得超過により非該当になった方で、平成31年度所得(平成30年中の所得)が所得制限額未満となり、母子・父子家庭医療の受給要件に該当すると思われる方は11月に再度申請してください(所得制限は、児童扶養手当の所得制限額を準用します)。



市議会定例会日程

- 時(時間はいずれも午前10時～) ○本会議(初日) 6月4日(火) ○本会議(一般質問) 6月13日(木) ○本会議(一般質問) 6月14日(金) ○予算決算常任委員会 6月17日(月) ○福祉教育常任委員会 6月18日(火) ○建設常任委員会 6月19日(水) ○総務常任委員会 6月20日(木) ○鉄道連続立体交差事業等検討特別委員会 6月21日(金) ○本会議(最終日) 6月26日(水) ※日程は変更される場合があります。

私立幼稚園 就園奨励費補助(国制度)

市内に住民登録があり、認可された私立幼稚園に在園している3歳児、4歳児、5歳児および満3歳児(満3歳に達した幼児が翌年度の4月を待たずに年度途中から幼稚園に就園する者をいう)の幼児がいる世帯に、市民税の課税状況に応じて授業料などを補助します。補助を受けるには、申請が必要となりますので、在園先の幼稚園へお問い合わせください。

関児童課

お知らせ

狂犬病予防注射を忘れていませんか？

狂犬病予防法により生後91日以上の犬は毎年1回、4月1日～6月30日の間に狂犬病予防注射の接種が義務付けられています。国内では発症例がしばらく無いことから、すでに絶滅した病気と思われるが、国外では発症が報告されており、いつ国内で発症しても不思議ではない恐ろしい病気です。

狂犬病予防注射をお忘れの方は、動物病院で実施しましょう。環境課

教科書展示会の開催

教科書に対する理解や関心を深めていただくため、県内29か所の教科書センターで教科書展示会を開催します。

時 6月7日(金)～7月1日(月) 午前9時～午後4時 所 小牧市立図書館ほか 問 県教育委員会義務教育課 ☎052(954)6799

行政相談

総務大臣から委嘱を受けた行政相談委員が、行政に関するご意見やご要望を受け付け、その解決や実現の促進、行政運営の改善などを図っています。

時 6月27日(木) 午前9時～11時 30分 所 健康ドーム1階会議室 ◆ 行政相談委員 村瀬正孝、菊谷礼子、町田和好 問 総務課

成年後見制度無料相談

成年後見制度は認知症の方、知的障害のある方、精神障害のある方など判断能力が不十分な方々を支援する制度です。行政書士が相談に応じますので、お気軽にご利用ください。

時 6月18日(火) 午後1時～4時 所 面談室2 ☎ 主催 一般社団法人コスモス成年後見サポートセンター 愛知県支部 ☎052(908)3022 問 高齢福祉課・社会福祉課



ねんきん定期便

日本年金機構から国民年金・厚生年金へ加入している方に「ねんきん定期便」を毎年誕生日にお送りしています。

「ねんきん定期便」では、直近1年間の年金加入履歴・これまでの年金保険料の納付額・納付状況などをお知らせします。年金記録のご確認をお願いします。問 ねんきん定期便専用ダイヤル ☎0570(058)555

空き缶・たばこの吸い殻などのポイ捨て禁止

市では「空き缶等のポイ捨ての防止に関する条例」で空き缶やたばこの吸い殻などのポイ捨てを禁止しています。

特にたばこの吸い殻のポイ捨ては環境美化を損ねるだけでなく、火災や他人のやけどの原因にもなります。

たばこは、受動喫煙により他人の健康を損なうおそれがあり、吸う側と吸わない側のお互いの理解が必要です。携帯灰皿を持参するなどマナーアップに心がけてください。問 環境課

税の無料相談(予約制)

時 ①6月28日(金)、7月8日(月) 午前10時～午後4時、市商工会館 ②7月4日(木) 午前10時～午後4時、市総合体育館 内 源泉指導 事業所得者 開催日の1か月前から電話で市商工会 ☎(25)0001へ。

就職活動でお悩みの方へ 職業適性検査・就職相談

職業適性検査(約50分)

適性診断システムにより、あなたの職業適性を分析し、相談員が解説を行います。就職相談(予約優先) 書類選考や面接がうまくいかない方にコツの伝授や職場体験の案内などをします。

時 6月19日(水)、7月17日(水) 午前10時～午後3時(受付は午後2時まで) 所 社会福祉協議会本所 小会議室 対 就職活動中の15～44歳の方または保護者の方 ※無料

問 ながや若者サポートステーション ☎052(700)2396 問 商工農政課

※検査で知り得た個人情報、他の目的には使用しません。

課題図書をご利用ください

東・西図書館では、第65回青少年読書感想文全国コンクールの課題図書を用意しています。夏休みの読書感想文にご利用ください。

利用者が多数の場合は、順番待ちとなりますので、お早めにご利用ください。

貸出期間 8日以内 貸出数 一人1冊 予約数 一人1冊 問 東・西図書館

男女共同参画週間

6月23日(日)～29日(土)は、「男女共同参画週間」です。平成31年度のキャッチフレーズは「男女共同『学』」、「知る、学ぶ、考える私の人生私がつくる」です。

女性も男性も、職場で、学校で、地域で、家庭で、それぞれの個性と能力を発揮できる「男女共同参画社会」。その実現のためには国や市町村だけでなく、みなさん一人ひとりの取組が必要です。私たちのまわりの男女のパートナーシップについて、この機会に考えてみませんか。問 市民活動推進課 ☎

農作業後は公道に土を落とさないでください

田植えなどの農作業後、もし公道に土が落ちてしまった場合は、清掃していただきますようご協力をお願いします。問 商工農政課

明るく元気なあいさつ運動

青少年育成会議では、少年補導委員が中心となり、登校してくる児童・生徒のみなさんにあいさつ運動を実施しています。地域のみなさんも、さわやかなあいさつをお願いします。

時 6月11日(火) 白木小学校・白木中学校、6月13日(木) 師勝小学校・師勝中学校 問 家庭支援課

早期教育相談

県教育委員会では、就学前までの障害があると思われるお子さんとその保護者の方を対象に早期教育相談を実施します。相談は予約制で、無料です。

時 7月23日(火)・24日(水) 所 さえ愛センター(春日井市春見町) ☎6月17日(月)までに学校教育課へ。

障害者・福祉に関する相談

Table with 3 columns: 相談名, とき(祝・休日は除く), ところ・問合せ・申込み. Includes items like 心身障害者相談 and 障害者のための就業相談.

暮らし・仕事・まちづくり・行政に関する相談

Table with 3 columns: 相談名, とき(祝・休日は除く), ところ・問合せ・申込み. Includes items like 弁護士による法律相談, 司法書士相談, ボランティア相談, etc.

楽市も平成から令和へ ～43回目の西春駅前楽市～

瀬川豊 記者



4月28日、楽市に行ってきました。会場では、武者鎧写真撮影会、もちつき大会などのイベントが繰り広げられました。子どもパン焼き体験では、たくさんの子もたちが順番待ちをしていました。また、お紙芝居ショーでは、感情移入してしまいそうな語りかけがよかったです。今回は平成から令和に至る時代の移り変わりということもあり、まちの声を聞いてみました。



「平和でよい時代だった」
「災害が多くつらい思いをした人が多い」
「令和という呼び方は、よい」
「予想外の元号であった」

大型連休の過ごし方を聞いてみると、若い年代の人たちは、「お出かけします」という声が多かったのに対して、60代以降の年代の人は、皇位継承式典をテレビで見ますという声が多かったように感じられます。



実行委員の服部朋亮さんは「楽市は春秋の年2回開催され今年で21年目を迎えました。以前はゴチャゴチャした街並みの中で、人と人の触れ合いを身近に感じましたが、今はスッキリした街並みとなり、少し空気感が変わってきましたね」と話しました。

時代から時代へに引き継がれ、楽市も変化しながら続いてほしいですね。

わが町で、こんなことができたらいね! 「みろくカフェ」で異世代交流



水野美保 記者

弥勒寺集会所で地域コミュニティの「みろくカフェ」が行われました。4年前に発足してから6回目の開催となる今回は、地域に在住する勤めの方と市役所職員の30人が参加しました。はじめに吉村雅夫会長が、「34年ぶりにリニューアルした集会所を有効活用したい」と話しました。地域のみなさんからのさまざまな意見やアイデアをヒ



ントに、より多くの方に利用してもらうことが目的です。この日は「こどもの日」ということもあり、幼児、小学生、若者からシニア世代まで幅広い年齢層が集いました。6つのグループに分かれて「こんなものがあたらいいな」「こんな事がしたい」などの意見を出し合い、まとめたところでグループごとに発表しました。「みろくじランドを作る」「フリーWiFiに!」「活動の発表会を行う」などの意見が出る中、「未婚者の農業体験や婚活イベントを行う」など、将来のまちづくりにつながるヒントに、みなさん関心を寄せていました。

カフェを通じて異なる世代が交流できたことで、未来のまちづくりに一歩前進したのではと感じました。今後もさらに多くの住民の方が、関心をもって参加してくれることを願っています。



「とらいいんぐるフェスタ」をご存知ですか？男女共同参画意識の向上を旗印に集まった7つの市民活動団体が実行委員会を立ち上げ、毎年企画・運営している協働イベントです。男女共同参画を啓発する映画上映や講演に加え、各団体の得意分野やノウハウを活かした企画、クイズラリー、男女共同参画イラスト展示など、子どもから大人まで楽しみながら男女共同参画を学ぶことができます。

企画検討会議では、どんな内容にしたら楽しんで男女共同参画を理解してもらえらるかについて話し合いを進めます。最近の議論の中心は「集客と学びの内容のどちらに重点を置くのか」ということ。広く浅く男女共同参画の考え方に触れてもらうイベントにするのか、より深く男女共同参画の理解を深めてもらうイベントにするのか、難しい選択を前に熱い議論が交わられています。

第7回(平成30年度)のフェスタでは、会場全体の統一感を出すため、「女性活躍推進」を共通テーマにした



団体の力を集結! とらいいんぐるフェスタ



団体企画の実施、児童クラブのお子さんで作成したテーマパネルの設置、市の事業である女性向け起業実践セミナーとのコラボレーションなど、市民活動団体のネットワークや強みを生かし、集客と深い学びの両方を達成することができました。

第8回とらいいんぐるフェスタは、来年2月23日(日)・祝に文化勤労会館で開催予定です。ますます魅力アップしたとらいいんぐるフェスタにぜひご来場ください。

公共施設利用抽選会

施設名	対象月	受付日時	ところ	
文化勤労会館	大ホール	1月分	7月2日(火) 午前8時35分～8時50分	文化勤労会館 エントランスホール
	大ホール以外	9月分		
	展示室・展示コーナー	10月分		
東公民館	9月分	7月1日(月)	午前8時50分～9時	東公民館 視聴覚室 西庁舎101会議室
コミュニティセンター(西庁舎併設)	9月分	7月1日(月)	午前8時30分～8時40分	総合体育館 多目的ホール
総合運動広場	テニスコート	7月分	6月8日(土)	午前8時30分～8時40分
	グラウンド			
西春・白木・天神中学校 夜間照明(グラウンド)			午前9時30分～9時40分	総合体育館 大小会議室
学校施設(体育館・テニスコート)				

市内の交通事故発生状況

[西枇杷島警察署調べ]

平成31年	4月	累計
死亡事故	0件	2件
	0人	2人
人身事故	35件	114件
	38人	129人
物損事故	197件	786件

人身事故数は死亡事故数を含む。

市内の窃盗犯発生状況

[西枇杷島警察署調べ]

平成31年	4月	累計
侵入盗	1件	13件
乗物盗	15件	55件
非侵入盗	18件	84件

侵入盗 : 空き巣、忍び込み等
乗物盗 : 自転車・自動車・オートバイ盗
非侵入盗 : 車上ねらい、部品ねらい、ひったくり等

編集後記

一人暮らしをしていたとき、自分のためだけにご飯を作るのが嫌いでした。一人で食べると、つまらない、美味しくない、と思ってしまっ、食べる気がなくなります。今回の特集でお伝えしている「共食」の大切さを、今更ながら気が付きました。(中江)



北名古屋報

令和元年 6月
No.159

編集発行／北名古屋市役所総務部 人事秘書課
〒481-8531 愛知県北名古屋市西之保清水田15

● 電話 0568 (22) 1111 ● FAX 0568 (25) 1800
● ホームページ <http://www.city.kitanagoya.lg.jp/>